

DAFTAR PUSTAKA

- Azyumardi, A (2016). *Peran Pola Pengasuhan Orangtua Terhadap Sikap Nasionalisme Remaja*. Provitae Jurnal Psikologi Pendidikan. Vol. 9
- Annisa, Siti. (2005). *Kontribusi Pola Asuh Orangtua terhadap Kemandirian Siswa Kelas 11 SMA Negeri 1 Balapulang Kabupaten Tegal Tahun 2005*. Skripsi Universitas Negeri Semarang
- Alm, S, Laftman, S. B., & Bohman, H. (2021). *Poor family relationships in adolescence as a risk factor of in-patient somatic care across the life course: Findings from a 1953 cohort*. SSM-Population Health, 14(7).
- Amaliati, S. (2020). *Konsep Tarbiyatul Aulad Fi Al-Islam Abdullah Nashih Ulwan Dan Relevansinya Dengan Pendidikan Islam Untuk "Kidz Jaman Now"*. Ulada: Jurnal Pendidikan dan Perkembangan Anak
- Afril, Y. H. (2016). *Hubungan Pola Asuh Orangtua dengan Status Identitas Diri Remaja*. Agoes, Dariyo. 2004. *Psikologi Perkembangan Remaja*. Bogor: Ghalia Indonesia
- Al-Ghazali, (1980). *Pola Asuh dalam Islam*
- Anti, M. E. A. (2021). *Budaya patriarki keluarga dan dampaknya pada pola asuh anak di Kiai Pondok Pesantren Desa Brumbung Darus Sa'adah Kecamatan Mranggen Kabupaten Demak tahun 2021*. IAIN Salatiga.
- Agbaria, Q. (2021). *Religiosity, Social Support, Self-Control and Happiness as Moderating Factors of Physical Violence among Arab Adolescents in Israel*. Educational Research and Development Authority,
- Averill, J.R. (1973). *Personal Control Over Aversive Stimuli and It's Relationship to Stress*. Psychological Buletin
- At-Tamimy, (2017). *Konsep Pola Asuh dalam QS. Luqman:12*
- Anisa, (2015). *Pola Asuh Orang Tua Dan Implikasinya Terhadap Pendidikan Anak*. Jurnal Pendidikan Kewarganegaraan. Vol. 7
- A.N Ulwan. (2006). *Tarbiyah Al-Aulad Fi Al -Islam*. Mesir: Al-Salam Aulada: Jurnal Pendidikan dan Perkembangan Anak
- Arnet, 2007: 24). *Teori Diana Baumind*. Jurnal International Research.
- Buku, (2020) *Which Mostly Addresses About Parenting For Children Foster*. 67
- Bee, H. & Boyd, D. (2007). *The developing child 11th edition*. USA: Pearson Education.
- Baharuddin. (2010). *Pendidikan dan Psikologi Perkembangan*. Yogyakarta: ArRuzz Media.

- Bariroh. (2006). *Studi Komparasi Pola Asuh Orang Tua (Parenting Style) Terhadap Akhlak Siswa MTs Taawal Ilah Tembalang Semarang*. Skripsi Fakultas Tarbiyah, Institut Agama Islam Negeri Walisongo (IAIN) Semarang.
- Baumrind, (2012). *Pola Asuh Sebagai Prediktor Pada Remaja*. Jurnal Psikologi Remaja
- Baurind, D. (1978). *Parenting Style and Their Effect*. (New York: McGraw Hill inc)
- Billah, N. S. (2022). *Representasi*, Medialog: Jurnal Ilmu Komunikasi, 5(1).
- Casmini, (1983). B. (n.d.). *Emotional Parenting*
- Carima, (2017). *Perilaku Bullying pada Remaja Ditinjau dari Pola Asuh Otoriter Orang Tua dan Jenis Kelamin*. Naskah publikasi. Surakarta: Universitas Muhammadiyah Surakarta.
- Departemen Agama RI. (2010). *Al-Quran dan Terjemahan*
- Dariyo, A. (2017). *Psikologi Perkembangan Remaja*. Bogor : Ghalia Indonesia
- Danang dan Irdawati. (2012). *Hubungan Pola Asuh Orang Tua Dengan Kemandirian Anak Usia Prasekolah di TK Aisyiyah Mendungan Sukoharjo*. Jurnal Akademi Kebidanan Purworejo.
- Fellow, D. J. (2018). *A Study of Emotional Maturity of Student Teachers in the State of Himachal Pradesh*. Journal Internasional of Research and Analytical Reviews (IJRAR), Vol.5 (Issue 4)
- Fathurrochman. (2017). *Pola Asuh Dalam Pendidikan*. IAIN Kudus Repository
- Fitriyani, L. (2015). *Peran Pola Asuh Orang Tua Dalam Mengembangkan Kecerdasan Emosi Anak*. Lentera, Vol. XVIII
- Gunarsa, D. Ny. (2017). *Psikologi Perkembangan Anak dan Remaja*, (JaIstiwidiyanti dan Soerjarwo). Jakarta: Erlangga
- Gordon. (2010). *Menjadi Orang Tua Efektif*. Jakarta: Gramedia
- Taufiqi, M. (2020). *Religius Parenting, Hypnoteaching and Hypnotherapy for Brilian Kids*
- Elizabeth B. H (2000). *Psikologi Perkembangan*. (penerjemah, Istiwidiyanti dan Soerjarwo). Jakarta: Erlangga
- Edi Kusnadi, (2008). *Metodologi Penelitian*, (Jakarta: Ramayana Pers & STAIN Metro)
- Edward. B. H (1999). *Psikologi Perkembangan: Suatu Pendekatan Sepanjang Rentang Kehidupan*. Jakarta: Penerbit Erlangga.
- Hourlock (1996). *Parenting Strict Parents pada Remaja*. Jurnal Psikolog.

- Hancock, D., & McMurtry, L. (2018). 'I know what a podcast is': Post-serial fiction and podcast media identity. In D. Llinares, N. Fox, & R. Berry (Eds.), *Podcasting: New Aural Cultures and Digital Media* Elizabeth B. H (2000). *Psikologi Perkembangan*. (penerjemah, Istiwidiyanti dan Soerjarwo). Jakarta : Erlangga
- Hourlock (1996). *Parenting Strict Parents pada Remaja*. Jurnal Psikologi
- Ibrahim Bafadhhol, 2017. *Pendidikan Akhlak Dalam Perspektif Islam*. (Jurnal Edukasi Islami Jurnal Pendidikan Islam 2017).
- Keijer. (2010). *Parenting Strict Parents (Otoriter)*. Journal International. Vol.2
- Kalu, Kalu N. (2019). [*A Functional Theory of Government, Law, and Institutions*](#). Rowman & Littlefield. pp. 161–.
- Keshavarz & Rozumah. (2009). *Parenting Style in a Collectivist Culture of Malaysia*. Journal of Department of Human Development & Family Studies, Faculty of Human Ecology University Putra Malaysia
- Masturah, A.N. (2013). *Pengungkapan Diri antara Remaja Jawa dan Madura*. Jurnal Psikologi. Malang: Universitas Muhammadiyah Malang.
- Nindy Amita, H. W. (2022). *Pengasuhan Fasilitatif terhadap Pengungkapan Diri Remaja Facilitative Parenting of Adolescent Self Disclosure*. Altruistik: Jurnal Konseling dan Psikologi Pendidikan. Vol.1.
- Nirmala, I. Y. (2019). *Harga Diri Remaja Dan Pola Asuh Orangtua Sebagai Faktor Protektif Ide Bunuh Diri*. Jurnal Ilmiah Permas: Jurnal Ilmiah Stikes Kendal. Vol.9
- Nabilah, A.F. (2018). *Hubungan antara Pola Asuh Otoriter orang tua dan Perilaku Perundungan pada Siswa Sekolah Menengah Atas*. Naskah Publikasi. Yogyakarta : Universitas Islam Indonesia.
- Nurul Zuriyah, (2009) *Metodologi Penelitian Sosial Dan Pendidikan Teori-Aplikasi*, (Jakarta: Bumi Aksara)
- Nooshin, (2012). *The study of relationship between parenting styles of mothers with physical activity levels and overweight among female students*. Journal of Guilan University of Iran.
- Payis Zawahir, (2020) Muntaha dan Ismail Suardi wekke. *Pendidikan akhlak remaja bagi keluarga kelas menengah perkotaan*. Jurnal Cendekia.
- Pathak, (2012). *Hubungan Pola Asuh Remaja dan Orangtua*. Jurnal Pengasuhan.
- Palupi. D. Feldman, R D . (2014). *Menyelami Perkembangan Manusia*. Jakarta: Salemba Humanika

- Papalia, Olds & Feldman (2007). *Human Development (Tenth Edition)*. New York: Mc Graw Hill
- Rakhmawati Istina (2017). *Perkembangan Remaja dalam Pola Asuh Otoriter*. Jurnal Pendidikan.
- Saputra K. D. (2015). *Pola Asuh Otoriter Orang Tua Dan Agresivitas Pada Remaja Pertengahan Di Smk Hidayah Semarang*. Jurnal Empati. Vol.4
- Sa'diyah Rika, S. S. (2022). *Parents Responsibility In Raising Children (Analysis Study Of The Quran Surah Luqman Verse 12-19)*. Jurnal Emansi keislaman dan sosial). Vol.5
- Scholar. (2020). *Department Of Psychology*. Journal Of Humanities And Social Science (JHSS). Vol.5
- Sa'diah, (2022). *Parenting dalam Islam dari Perspektif Remaja*, Vol.1
- Suharsimi Arikunto, *Prosedur Penelitian Suatu Pendekatan Praktik*, (Jakarta: PT Rineka Cipta, 2010).
- Salim, (2019). *Penelitian Pendidikan: Metode, Pendekatan, dan Jenis*. Kencana: 2019
- Tamam, A. B. (2018). *Keluarga Dalam Perspektif Al Qur'an: Sebuah Kajian Tematik Tentang Konsep Keluarga*. Jurnal Komunikasi dan Penyiaran Islam. (Institut Agama Islam Tarbiyatut Tholabah Lamongan, Indonesia). Vol.2
- Thalib, (2015). *Konsep Pola Asuh dalam QS.Luqman:12*. Jurnal Agama, Vol.2
- Wheless, L.R. Nesser, K. & Mccroskey, J.C. (1986). *The Relationships of SelfDisclosure and Disclosiveness To High and Low Communication Apprehension*, Journal Communication Research
- Walton, S.C & Rice, R.E. (2013). *Mediated Disclosure on Twitter: The Roles of Gender and Identity in Boundary Impermeability, Valence, Disclosure, and Stage*. Journal Computer in Human Behavior. (online). Santa Barbara: University of California
- Widiana, H.S., Retnowati, S dan Hidayat, R. (2004). *Kontrol Diri dan Kecenderungan Kecanduan Internet*. Humanitas: Indonesian Psychological Journal, 01 (01), 6-16. Yogyakarta: Fakultas Psikologi Universitas Ahmad Dahlan & Fakultas Psikologi Universitas Gajah Mada.
- Yoseptian. (2012). *Kebutuhan Afiliasi dan Keterbukaan Diri pada Remaja Pengguna Facebook*. Jurnal Psikologi Universitas Gunadarma. Depok: Universitas Gunadarma.
- Grotz & Wheless. (1989: 3). *Parents of The Parenting*. Internation Journal Childrens

- Yusuf, S.L.N. (2007). *Psikologi Perkembangan Anak & Remaja*. Bandung: PT Remaja Rosdakary
- Yani Ahmad, E. K. (2017). *Implementasi Islamic Parenting*.
- Yatim dan Irwanto (1991). *Parenting Akhlak*. Jurnal Pendidikan dan Keluarga
- Zakiah, E.Z. Humaedi, S. & Santoso, M.B. (2017). *Faktor yang Mempengaruhi Remaja Dalam Melakukan Bullying*. Jurnal Penelitian Program Study Ilmu Kesehatan Sosial.



LAMPIRAN

Lampiran 1.1 : Surat Riset

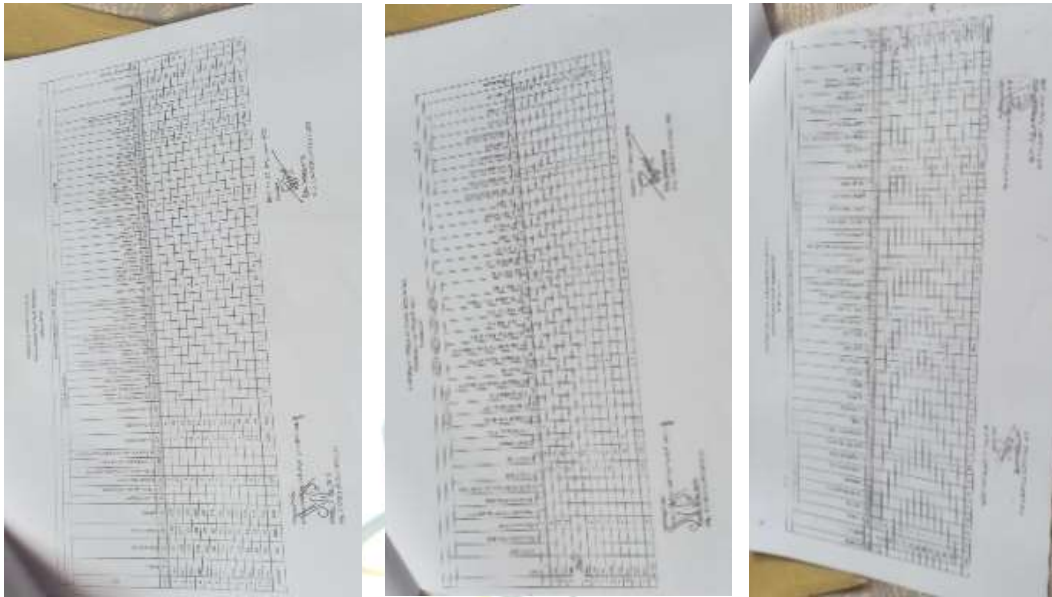

Lampiran 2.1 : Angka Kenaikan dan penurunan Pernikahan dan Pola ASuh

The top row contains three photographs of data tables. Each table is a large grid with multiple columns and rows, containing numerical data. The tables appear to be organized by region or district, with columns likely representing different categories of marriage and childcare statistics. The text within the tables is small and difficult to read, but the overall structure is consistent across the three images.



The bottom row contains two photographs of data tables, similar in format to the ones above. They also consist of large grids with numerical data, organized in a similar manner to the top row. The tables are partially obscured by a large green watermark on the right side of the page.

RI
SUMATERA UTARA MEDAN

Lampiran 3.1 : Lokasi Riset

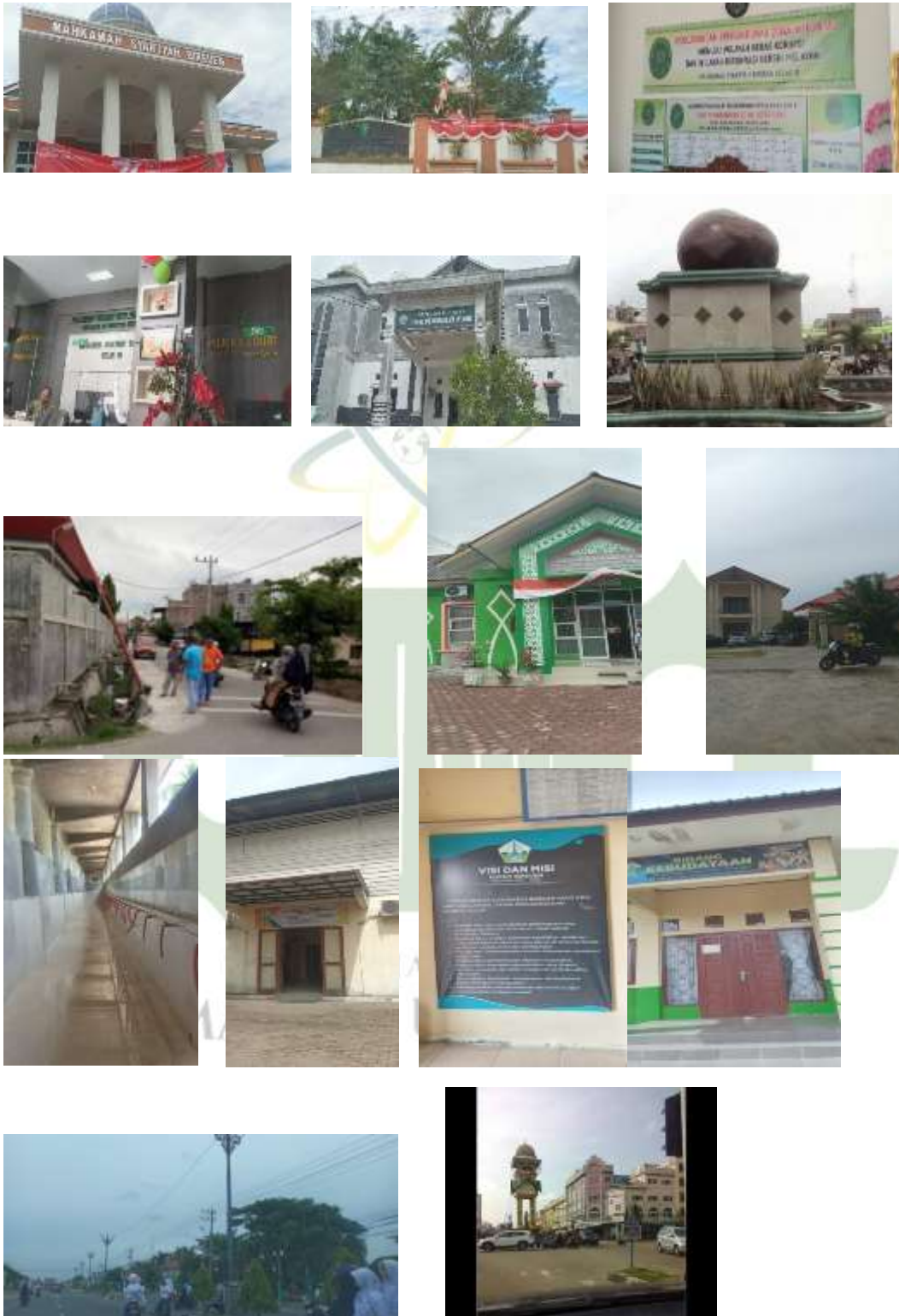



Lampiran 4.1 : Saat sedang Penelitian



SUMATERA UTARA MEDAN

Lampiran 5.1 : Bimbingan

Kegiatan Bimbingan Skripsi

No. Bimbingan : 01
 Nama Skripsi : Analisis dan Aksi Persepsi tentang Persepsi Persepsi...
 (Guru-guru dan pengajar di kelas-kelas...)

Performs Tanggal	Materi Bimbingan	Isi/Masukan	Tanda Tangan
3/10/2021	Analisis Persepsi	[Signature]
11/10/2021	Analisis Persepsi	[Signature]
20/10/2021	Analisis Persepsi	[Signature]
27/10/2021	Analisis Persepsi	[Signature]
03/11/2021	Analisis Persepsi	[Signature]
10/11/2021	Analisis Persepsi	[Signature]

100. Bimbingan bimbingan skripsi mengikuti ke pertemuan

Disetujui
 N. N. N.
 N. N. N.

Kegiatan Bimbingan Skripsi

No. Bimbingan : 02
 Nama Skripsi : Analisis dan Aksi Persepsi tentang Persepsi Persepsi...
 (Guru-guru dan pengajar di kelas-kelas...)

Performs Tanggal	Materi Bimbingan	Isi/Masukan	Tanda Tangan
17/10/2021	Analisis Persepsi	[Signature]
24/10/2021	Analisis Persepsi	[Signature]
31/10/2021	Analisis Persepsi	[Signature]
07/11/2021	Analisis Persepsi	[Signature]
14/11/2021	Analisis Persepsi	[Signature]

100. Bimbingan bimbingan skripsi mengikuti ke pertemuan

Disetujui
 N. N. N.
 N. N. N.



DAFTAR RIWAYAT HIDUP



I. Data Pribadi

1. Nama : Zulva Fuanni
2. Tempat Tanggal Lahir: Bireuen, 23 April 2000
3. Nama Orangtua
 - Ayah : Mukhlis
 - Ibu : Fitria
4. Alamat Rumah : Jl. Medan Banda-Aceh Mns. Reuleut
Kecamatan Kota Juang Kabupaten Bireuen Aceh

II. Pendidikan

Periode (Tahun)	Sekolah/Universitas/Tamat
2007-2012	Min Cot Meurak Bireuen (Tamat)
2012-2015	MTsN Bireuen (Tamat)
2015-2018	MAN Bireuen (Tamat)
2018-2023	Universitas Islam Negeri Sumatera Utara

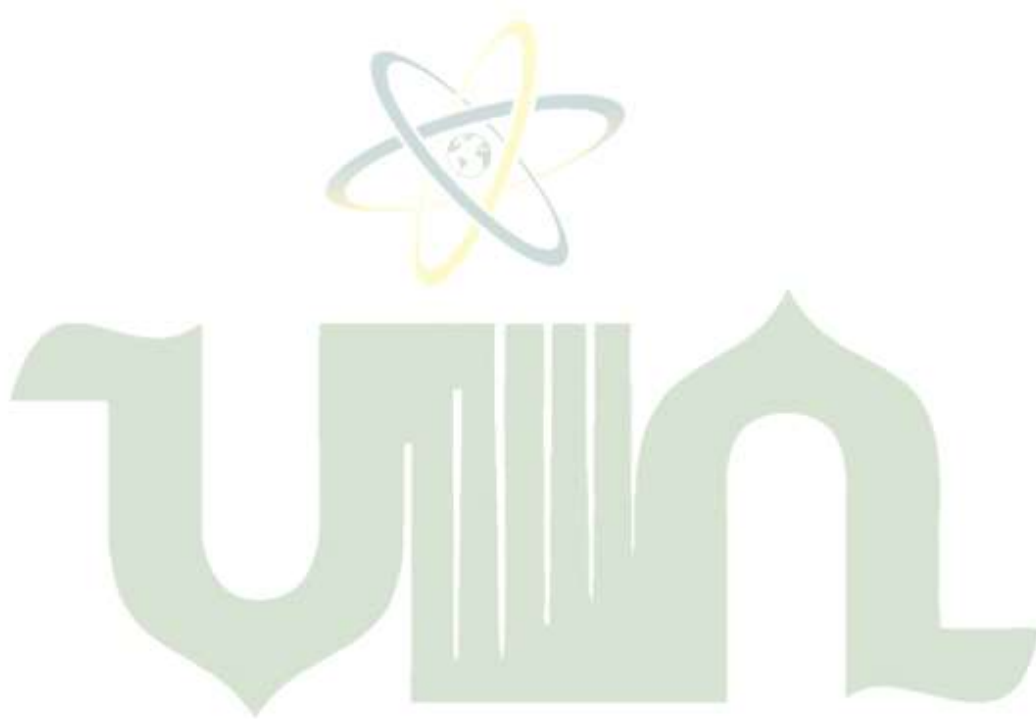

UNIVERSITAS ISLAM NEGERI
SUMATERA UTARA MEDAN