

DAFTAR PUSTAKA

- Al-Quran dan Terjemahannya. 2016. Jakarta: Kementrian Agama RI
- Agus Ahmad Safei dan Nanih Machendrawaty. 2001. *Pengembangan Masyarakat Islam dari Ideologi, Strategi sampai Tradisi*. Bandung : PT Remaja Rosdakarya
- Arifin Sitio dan Holomoan Tamba. 2001. *Koperasi Teori dan Praktik*. Jakarta : PT Erlangga
- Basith, Abdul. 2008. *Islam dan Manajemen Koperasi*. Malang : UIN MALANG PRESS
- Baswir, Revrison. 1997. *Koperasi Indonesia*. Yogyakarta : BPF
- Hasmawati, Fifi. 2004. *Manajemen Koperasi*. Medan : PT Rineka Cipta
- Iriawan, Elly. 1995. *Pengembangan Masyarakat*. Jakarta : Universitas Terbuka
- John M. Echols dan Hasan Sadly. 1976. *Kamus Inggris-Indonesia*. Jakarta : PT. Gramedia Pustaka Utama
- Koentjaraningrat. 1990. *Pengantar Ilmu Antropologi*. Jakarta : Rineka Cipta
- Komaruddin. 1994. *Ensiklopedia Manajemen*. Jakarta : Bumi Aksara
- Kusumaningrat, Hikmat. 2009. *Memberdayakan Ekonomi Rakyat Kecil*. Bandung : PT Remaja Rosdakarya Offset
- Moeleong, Lexy J. 2007. *Metodologi Penelitian Kualitatif*. Bandung : Remaja Rosdakarya
- Muhammad Hasan dan Muhammad Azis. 2018. *Pemangunan Ekonomi & Pemberdayaan Masyarakat : Strategi Pembangunan Manusia Dalam Perspektif Ekonomi Lokal*. Makassar : CV Nur Lina
- Muhammad Hasan dan Muhammad Azis. 2018. *Pemangunan Ekonomi & Pemberdayaan Masyarakat : Strategi Pembangunan Manusia Dalam Perspektif Ekonomi Lokal*. Makassar : CV Nur Lina
- Rudito, Bambang. 2003. *Akses Peran Serta Masyarakat : Lebih Jauh Memahami Community Development*. Jakarta : ICDS
- Soekanto, Soejono. 2012. *Sosiologi Suatu Pengantar*. Jakarta : Rajawali Press
- Sudarsono dan Edilius. 2008. *Manajemen Koperasi Indonesia*. Jakarta : Penerbit

Duta Azhar

Sugiyono. 2016. *Metode Penelitian Kualitatif dan R&D*. Bandung : Alfabet

Suharto, Edi. 2004. *Metodologi Pengembangan Masyarakat : Jurnal Comdev*. Jakarta: BEMJ-PMI

Sukiati. 2017. *Metodologi Penelitian Sebuah Pengantar*. Medan : Perdana Publishing Swastha, Basu. 2002. *Pengantar Bisnis Modern*. Yogyakarta : Liberty

Undang-Undang Dasar Republik Indonesia Tahun 1945, Pasal 33.

Undang-Undang, No 17, Tahun 2012 Pasal 1, Tentang Perkoperasian.

Undang-undang, No 17, Tahun 2012 Pasal 4, Tentang Perkoperasian.

Undang-Undang, No 25, Tahun 1992 Pasal 1, Tentang Perkoperasian.

Undang-Undang, No 25, Tahun 1992 Pasal 44, Tentang Perkoperasian.

William H. Isman dan M. B. Ali. 1996. *Kamus Lengkap Bahasa Indonesia*. Bandung : Citra Umbara

Zuriah, Nurul. 2009. *Metodologi Penelitian Sosial dan Pendidikan Teori dan Aplikasi*. Jakarta : PT Bumi Aksara

<http://www.suaramuhammadiyah.id/2019/03/08/koperasi-pcm-sunggal-beromset-puluhan-miliar/>

LAMPIRAN

TRANSKIP WAWANCARA

Nama : Drs. Delli Ginting
 Jabatan : Ketua Pengurus Koperasi Surya Abadi Mandiri
 Waktu : 11 Juli 2022

No.	Narasumber	Wawancara
1.	Interviewer	<i>Assalamualaikum</i>
2.	Narasumber	<i>Walaikumsalam</i>
3.	Interviewer	Sebelumnya saya izin bertanya kepada bapak selaku ketua pengurus koperasi, upaya yang paling utama bapak lakukan untuk masyarakat dalam mengembangkan ekonomi masyarakat?
4.	Narasumber	Baik , Masyarakat Desa Sei Mencirim umumnya bergerak di bidang pertanian dan perdagangan, sehingga jika dilihat dari kondisi ini, modal lah yang paling berperan untuk menjadikan usaha-usaha semakin berkembang. Sehingga koperasi yang kita jalankan sekarang inilah upaya kita agar usaha tersebut semakin tumbuh dengan baik dan kita juga dapat mencapai tujuan bersama, yang kita harapkan usaha masyarakat semakin maju, dan koperasi yang kita jalankan juga ikut maju dan semakin berkembang.
5.	Interviewer	Dalam peminjaman modal, apakah koperasi surya abadi ini memiliki prosedur?
6.	Narasumber	Dalam proses peminjaman di Koperasi

		Surya Abadi Mandiri memiliki prosedur. Syarat utamanya adalah anggota wajib bergabung dan menabung selama kurang lebih 3 bulan di koperasi ini. Alasannya agar kita saling mendapatkan <i>feedback</i> yang baik antara pengurus dan anggota untuk mencapai target dan tujuan bersama.
7.	Interviewer	Apakah penting mensosialisasikan pemahaman tentang koperasi surya abadi mandiri kepada masyarakat?
8.	Narasumber	Sosialisasi itu adalah upaya kita untuk mengajak masyarakat bergabung menjadi anggota koperasi surya abadi mandiri ini. Biasanya sosialisasi dilakukan oleh rekan kerja kita yang turun ke lapangan, mereka akan menjelaskan dari mulai apa itu koperasi surya abadi mandiri ini, sampai kepada keuntungan yang didapat apabila bergabung didalamnya
9.	Interviewer	Pada umumnya anggota koperasi meminjam dana untuk keperluan apa saja?
10.	Narasumber	Kebanyakan anggota kita meminjam untuk keperluan dalam mengembangkan usaha mereka. Sebagian besar jualan, ada jugak untuk modal berladang karna perlu membeli pupuk. Kita juga memberikan pelayanan yang baik kepada masyarakat seperti visi misi kita memperbaiki ekonomi pada masyarakat yang kurang mampu dengan adanya modal pinjaman masyarakat bisa mengembangkan bidang usahanya. Kita berharap ke depannya yang terbaik lah

		agar masyarakat yang ada di des aini ekonominya semakin maju
--	--	--

Nama : M. Amaluddin, Ma

Jabatan : Ketua Pengawas Koperasi Surya Abadi Mandiri

Waktu : 15 Juli 2022

No.	Narasumber	Wawancara
1.	Interviewer	Bagaimana upaya bapak dalam menjaga hubungan baik dengan anggota koperasi?
2.	Narasumber	Pertama sekali kita menjaga hubungan kita dengan baik dengan anggota, karena dengan berhubungan baik, kita dapat dengan mudah berinteraksi dengan anggota, dan si anggota juga akan ikut memberikan saran yang baik kepada calon anggota yang belum bergabung pada koperasi kita. Maka itu sangat dibutuhkan anggota yang memiliki <i>value</i> yang baik, seperti memiliki usaha, kepribadian yang baik, dan dapat mematuhi aturan yang berlaku di Koperasi Surya Abadi Mandiri, guna terciptanya suasana yang baik dan kita dapat membangun tujuan bersama, saling memopong dan membantu untuk mensejahterakan ekonomi masyarakat terkhusus masyarakat yang ada di Desa Sei Mencirim.

3.	Interviewer	Mengapa persyaratan ingin bergabung menjadi anggota sangat banyak dan sedikit rumit?
4.	Narasumber	Untuk persyaratan wajib yang harus dipenuhi agar dapat bergabung di koperasi ini memang sedikit lebih rumit. Tujuan kita bukan untuk mempersulit, akan tetapi kita menghindari hal yang memang tidak kita inginkan dikemudian hari. Dan seperti simpanan pokok dan wajib memang dengan jumlah yang lumayan besar itu akan berguna sebagai <i>asset</i> dan jaminan dari anggota yang bergabung, jadi itu tidak ada ruginya sama sekali

Nama : Ibrahim Sihombing, Mardiah, SPd.i, Nada SPd.i, Mulyanto

Suliswati

Jabatan : Anggota Koperasi Surya Abadi Mandiri

Waktu : 20 Juli 2022

No	Narasumber	Wawancara
1.	Interviewer	Apakah bapak merasa keberatan atau merasa kalau pelayanan dengan persyaratan untuk bergabung dan meminjam modal pada koperasi surya abadi mandiri ini?
2.	Ibrahim Sihombing	Untuk persyaratan dan proses bergabung menjadi anggota di koperasi ini tidak begitu rumit saya

		<p>rasa, karna walaupun kita mau memulai pinjaman di bank konvensional misalnya persyaratannya saya rasa lebih ribet dari ini dan kadang pengeluaran peminjamannya menunggu sedikit lama, jadi koperasi ini saya rasa efektif lah dan memudahkan proses peminjaman</p>
3.	Interviewer	<p>Apakah tingkat suku bunga yang diwajibkan pada koperasi ini besar jumlahnya?</p>
4.	Mardiyah, SPd.i	<p>Tingkat suku bunga yang wajib dibayarkan disini tidak besar dibandingkan meminjam ditempat lain</p>
5.	Interviewer	<p>Apakah sosialisasi berperan penting dalam proses pengenalan terhadap masyarakat?</p>
6.	Nada	<p>Saya rasa sangat berperan, karena pada tahap pengenalan kita bisa tau prosedur, persyaratan, keuntungan serta tingkat suku bunga yang harus dibayarkan. Sehingga tidak ada yang ditutupi, dan informasi yang kita peroleh jelas. Bunganya juga sangat rendah, malah lebih tinggi disana, apalagi dibandingkan dengan yang datang keliling-keliling, sangat jauh berbedalah Ini hanya 1 persen itu, laginya sudah hasil dari keputusan dirapat.</p>
7.	Interviewer	<p>Apakah selama bergabung menjadi</p>

		anggota di koperasi ini usaha bapak berkembang dengan baik?
8.	Mulyanto	Saya mulai menabung di koperasi ini mulai tahun 2020, kemudian saya mulai meminjam modal untuk mengembangkan usaha saya yaitu jualan sembako di rumah. Awalnya jualan saya hanya kecil kecilan, saya kembangkan modal saya dari pinjaman koperasi ya alhamdulillah warung saya bisa berkembang dan saya jualan dengan barang-barang yang lengkap. Artinya koperasi ini membantu saya lah dalam mengembangkan usaha saya sampai seperti ini. Dari usaha saya ini alhamdulillahnya anak-anak saya bisa sekolah sampai tammat.
9.	Interviewer	Keuntungan yang ibu dapatkan selama bergabung di koperasi surya abadi mandiri?
10.	Suliswati	Awal mula saya bergabung menjadi anggota koperasi ini, saya mulai jualan pecal keliling itu pakek sepeda, setelah semakin lama saya bergabung di koperasi ini saya memberanikan diri mengambil pinjaman yang lumayan besar untuk saya membeli kereta, karena kan jualan pakek sepeda capek dan gak bisa jauh jauh. Alhamdulillah setelah saya dapat membeli kereta, sekarang saya jualan sudah bisa

		<p>sampai ke kampung sebelah, kalau untuk kebutuhan hidup sangat cukuplah dari hasil usaha saya ini</p>
--	--	---

DOKUMENTASI

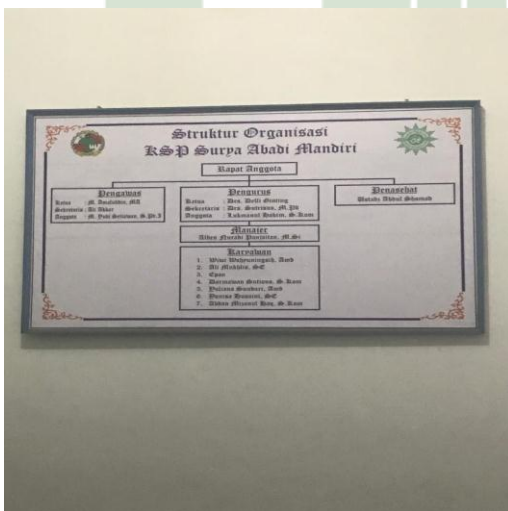



UNIVERSITAS ISLAM NEGERI
SUMATERA UTARA MEDAN