

DAFTAR PUSTAKA

- Ali Zainuddin. *Hukum Perbankan Syariah*. Jakarta: Sinar Grafika. 2008
- Antonio Muhammad Syafi'I. *Bank Syariah dari Teori Ke Praktik*. Jakarta: Gema Insani Press. 2001
- Departemen Agama Republik Indonesia. *Al-Qur'an Tajwid dan Terjemahan*. Jakarta: Magfirah Pustaka. 2006
- Fahmi Irham. *Analisis Laporan Keuangan*. Bandung : ALFABETA. 2014
- Harahap Sofyan Safri. *Teori Akuntansi*. Jakarta: PT. RajaGrafindo Persada. 2011
- Hasanuddin Agus Ismaya. *Teori Akuntansi*. Yogyakarta : Cetta Media. 2018
- Ismail. *Perbankan Syariah*. Jakarta: Prena Media Group. 2011
- Jumingan. *Analisis Laporan Keuangan*. Jakarta: Bumi Aksara. 2014
- Kasmir. *Dasar-Dasar Perbankan Edisi Revisi*. Jakarta : PT. Raja Grafindo Persada. 2014
- Muhammad. *Manajemen Pembiayaan Bank Syariah*. Yogyakarta: UPP AMP YKPN. 2005
- Munawir. *Analisa Laporan Keuangan*. (Jakarta : Rajawali Press). 2014
- Naja Daeng. *Fiqh Akad Notaris Seri Notaris Syariah*. Ponorogo : Uwais Inspirasi Indonesia. 2020
- Nasution Khairul Azmi. *Pengaruh Kualitas Aktiva Produktif Terhadap Earning After Tax Pada Bank Syariah Mandiri*. Medan : UMSU. 2019
- Nurlita Safira, Aliah Pratiwi. *Pengaruh Liabilitas Dan Ekuitas Terhadap Profitabilitas Pad Apt Primarindo Asia Infrastuktur Tbk*. Dalam Jurnal Bisnis Dan Terapan, Vol 4, No. 2. Desember 2020
- Peraturan Bank Indonesia Nomor 14/15/PBI/2012 tentang Penilaian Kualitas Aset Bank Umum Yang Melaksanakan Kegiatan Usaha Berdasarkan Prinsip Syariah, Pasal 1.
- PSAK No. 01 Tahun 2007 tentang *Penyajian Laporan Keuangan Syariah*

- Rahmani, Nur Ahmadi Bi. *Metodologi Penelitian Ekonomi*. Medan : FEBI-UINSU Press, 2016.
- Rohmah Sabta Aulia. *Pengaruh Dana Pihak Ketiga dan Pembiayaan Bagi Hasil Terhadap Earning After Tax pada Bank Syariah Mandiri Periode 2014 – 2018*. Semarang : Universitas Walisongo. 2019
- Sari Inna Meutia .Saparuddin Siregar.Isnaini Harahap.*Penilaian Kualitas Aktiva Produktif Dalam Perbankan*.Seminar Nasional Teknologi Komputer & Sains SAINTEK.2020
- Sari Sinthia Meida.*Pengaruh Aset Produktif Dan Dana Pihak Ketiga Terhadap Earning After Tax Pada Bank Syariah Mandiri Periode 2003-2015*. Lampung :Universitas Islam Negeri Raden Intan. 2017
- Sarmo Sulaiman, Muttaqillah, Handri Amin Effebdi .*Pengaruh Earning After Tax, Current Ratio, Dept To Equity Ratio Terhadap Deviden Payout Ratio*, Jurnal Riset Akuntansi Dan Keuangan. Vol 6.No. 1. 2019
- Sjahdeini Sutan Remy.*Perbankan Syariah*. Jakarta: Kencana. 2014
- Soemitra Andri. *Bank dan Lembaga Keuangan Syariah*., Jakarta: Kencana. 2009
- Sugiyono.*Metode Penelitian Kualitatif, Kuantitatif dan R&D*. Bandung: Alfabeta. 2011
- Sujarweni V. Wiratma. *Metode Penelitian Bisnis dan Ekonomi*. Yogyakarta: Pustaka Baru Press. 2015
- Sukma.*Pengaruh Dana Pihak Ketiga, Kecukupan Modal Dan Resiko Kredit Terhadap Profitabilitas*, Jurnal ekonomi keuangan dan perbankan, Vol 1, No.2. 2013
- Sulistiyowati Leni. *Panduan Praktis Memahami Laporan Keuangan*. Jakarta : PT Elex Media Komputindo. 2010
- S.R Soemarso. *Akuntansi : Suatu Pengantar* Cetakan Keempat. Jakarta : Salemba Empat. 2010
- Syafina Laylan. *Metode Penelitian Akuntansi Pendekatan Kuantitatif*. (Medan : FEBI UINSU PRESS). 2019

Tarigan Azhari Akmal Tarigan. *Buku Panduan Menulis Skripsi*. Medan: Febi UIN-SU Press. 2015

Wardiyah Mia Lasmi. *Akuntansi Keuangan Menengah*. Bandung: Pustaka Setia. 2016

Wardani Diah Ayu Wardani. *Pengaruh Total Liabilitas Dan Total Ekuitas Terhadap Laba Komprehensif Di PT. Bank Tabungan Pensiunan Nasional Syariah Periode 2015-2017*. Bandung : UIN Sunan Gunung Djati. 2018

Wida. *Pengaruh Aset Produktif Dan Dana Pihak Ketiga Terhadap Earning After Tax Bank Bni Syariah Kendari Periode 2014-2018*. Kendari : IAIN Kendari. 2019

Widianingsih Wahyu. *Pengaruh Jumlah Penyaluran Pembiayaan Bagi Hasil, Dana Pihak Ketiga (DPK) Dan Non Performing Financing (NPF) Terhadap Earning After Tax (EAT) Bank Umum Syariah Di Indonesia Periode 2016-2018*. Semarang : Universitas Walisongo. 2020

Yaya Rizal dkk. *Akuntansi Perbankan Syariah*. Jakarta: Salemba Empat. 2014

www.ojk.go.id

www.syariahbukopin.go.id



LAMPIRAN

Lampiran 1

Ikhtisar Neraca Bank Syariah Bukopin (Dalam Jutaan Rupiah)

Tahun	KAP	DPK	Liabilitas	EAT
2018	Rp. 5.533.092	Rp. 4.543.665	Rp. 5.443.337	Rp. 4.322
2019	Rp. 6.144.415	Rp. 5.087.294	Rp. 5.850.574	Rp. 4.081
2020	Rp. 4.995.533	Rp. 2.705.691	Rp. 4.332.237	Rp. 1.802

Lampiran 2

Hasil Uji Statistik Deskriptif

	EAT	KAP	DPK	LIABILITAS
Mean	2867.278	1596501.	2772010.	4498040.
Median	1298.500	1560160.	2695124.	4493284.
Maximum	11361.00	2661856.	3480884.	5273791.
Minimum	76.00000	1281500.	2043314.	3318036.
Std. Dev.	3581.543	223080.1	352305.9	455366.5
Skewness	1.487724	3.303052	0.044108	-0.837037
Kurtosis	3.724625	16.24136	2.598683	3.722552
Jarque-Bera	14.06755	328.4612	0.253257	4.986910
Probability	0.000882	0.000000	0.881061	0.082624
Sum	103222.0	57474028	99792354	1.62E+08
Sum Sq. Dev.	4.49E+08	1.74E+12	4.34E+12	7.26E+12
Observations	36	36	36	36

Lampiran 3

Hasil Uji Normalitas
Menggunakan *Eviews 9*

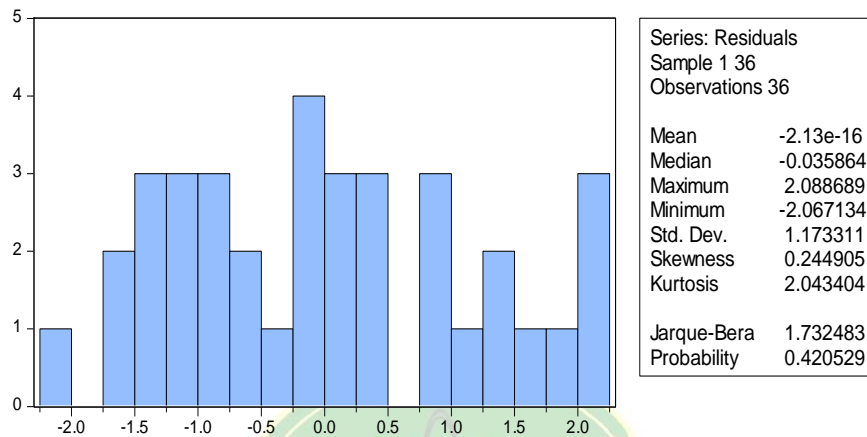

Lampiran 4

Hasil Uji Autokorelasi
Menggunakan *Eviews 9*

Breusch-Godfrey Serial Correlation LM Test:

F-statistic	0.791899	Prob. F(2,29)	0.4625
Obs*R-squared	1.812493	Prob. Chi-Square(2)	0.4040

Lampiran 5

Hasil Uji Multikonlinearitas
Menggunakan *Eviews 9*

Variance Inflation Factors

Date: 12/05/21 Time: 20:30

Sample: 1 36

Included observations: 36

Variable	Coefficient Variance	Uncentered VIF	Centered VIF
KAP	7.82E-06	58.30279	1.086104
DPK	3.97E-06	88.99195	1.375939
LIABILITAS	6.94E-07	39.58643	1.282292
C	33615849	96.53089	NA

Lampiran 6

Hasil Uji Heteroskedastisitas

Menggunakan *Eviews 9*

Heteroskedasticity Test: Harvey

F-statistic	0.365846	Prob. F(3,31)	0.7781
Obs*R-squared	1.196785	Prob. Chi-Square(3)	0.7538
Scaled explained SS	1.558121	Prob. Chi-Square(3)	0.6689

Lampiran 7

Hasil Uji Regresi Linear Berganda

Menggunakan *Eviews 9*

Dependent Variable: EAT

Method: Least Squares

Date: 12/05/21 Time: 20:55

Sample (adjusted): 2018M02 2020M12

Included observations: 35 after adjustments

Variable	Coefficient	Std. Error	t-Statistic	Prob.
KAP	-2.013287	0.938356	-2.145546	0.0399
DPK	-0.518897	1.102579	-0.470621	0.6412
LIABILITAS	-0.818274	0.275313	-2.972161	0.0057
C	5.782006	1.750902	3.302302	0.0024
R-squared	0.444056	Mean dependent var		0.810650
Adjusted R-squared	0.390255	S.D. dependent var		0.988865
S.E. of regression	0.772167	Akaike info criterion		2.427979
Sum squared resid	18.48349	Schwarz criterion		2.605733
Log likelihood	-38.48962	Hannan-Quinn criter.		2.489339
F-statistic	8.253682	Durbin-Watson stat		1.555145
Prob(F-statistic)	0.000351			

Lampiran 8

Hasil Uji Hipotesis Parsial (t-Statistik)**Menggunakan *Eviews 9***

Dependent Variable: EAT
 Method: Least Squares
 Date: 12/05/21 Time: 20:55
 Sample (adjusted): 2018M02 2020M12
 Included observations: 36 after adjustments

Variable	Coefficient	Std. Error	t-Statistic	Prob.
KAP	-2.013287	0.938356	-2.145546	0.0399
DPK	-0.518897	1.102579	-0.470621	0.6412
LIABILITAS	-0.818274	0.275313	-2.972161	0.0057
C	5.782006	1.750902	3.302302	0.0024

Lampiran 9

Hasil Uji Hipotesis Simultan (F-Statistik)**Menggunakan *Eviews 9***

R-squared	0.444056	Mean dependent var	0.810650
Adjusted R-squared	0.390255	S.D. dependent var	0.988865
S.E. of regression	0.772167	Akaike info criterion	2.427979
Sum squared resid	18.48349	Schwarz criterion	2.605733
Log likelihood	-38.48962	Hannan-Quinn criter.	2.489339
F-statistic	8.253682	Durbin-Watson stat	1.555145
Prob(F-statistic)	0.000351		

Lampiran 10

Tabel Distribusi t

Titik Presentase Distribusi t (df 1-40)

df	Pr 0.50	0.25 0.20	0.10 0.10	0.05 0.050	0.025 0.02	0.01 0.010	0.005 0.002	0.001 0.002
1	1.00000	3.07768	6.31375	12.70620	31.82052	63.65674	318.30884	
2	0.81650	1.88562	2.91999	4.30265	6.96456	9.92484	22.32712	
3	0.76489	1.63774	2.35336	3.18245	4.54070	5.84091	10.21453	
4	0.74070	1.53321	2.13185	2.77645	3.74695	4.60409	7.17318	
5	0.72669	1.47588	2.01505	2.57058	3.36493	4.03214	5.89343	
6	0.71756	1.43976	1.94318	2.44691	3.14267	3.70743	5.20763	
7	0.71114	1.41492	1.89458	2.36462	2.99795	3.49948	4.78529	
8	0.70639	1.39682	1.85955	2.30600	2.89646	3.35539	4.50079	
9	0.70272	1.38303	1.83311	2.26216	2.82144	3.24984	4.29681	
10	0.69981	1.37218	1.81246	2.22814	2.76377	3.16927	4.14370	
11	0.69745	1.36343	1.79588	2.20099	2.71808	3.10581	4.02470	
12	0.69548	1.35622	1.78229	2.17881	2.68100	3.05454	3.92963	
13	0.69383	1.35017	1.77093	2.16037	2.65031	3.01228	3.85198	
14	0.69242	1.34503	1.76131	2.14479	2.62449	2.97684	3.78739	
15	0.69120	1.34061	1.75305	2.13145	2.60248	2.94671	3.73283	
16	0.69013	1.33676	1.74588	2.11991	2.58349	2.92078	3.68615	
17	0.68920	1.33338	1.73961	2.10982	2.56693	2.89823	3.64577	
18	0.68836	1.33039	1.73406	2.10092	2.55238	2.87844	3.61048	
19	0.68762	1.32773	1.72913	2.09302	2.53948	2.86093	3.57940	
20	0.68695	1.32534	1.72472	2.08596	2.52798	2.84534	3.55181	
21	0.68635	1.32319	1.72074	2.07961	2.51765	2.83136	3.52715	
22	0.68581	1.32124	1.71714	2.07387	2.50832	2.81876	3.50499	
23	0.68531	1.31946	1.71387	2.06866	2.49987	2.80734	3.48496	
24	0.68485	1.31784	1.71088	2.06390	2.49216	2.79694	3.46678	
25	0.68443	1.31635	1.70814	2.05954	2.48511	2.78744	3.45019	
26	0.68404	1.31497	1.70562	2.05553	2.47863	2.77871	3.43500	
27	0.68368	1.31370	1.70329	2.05183	2.47266	2.77068	3.42103	
28	0.68335	1.31253	1.70113	2.04841	2.46714	2.76326	3.40816	
29	0.68304	1.31143	1.69913	2.04523	2.46202	2.75639	3.39624	
30	0.68276	1.31042	1.69726	2.04227	2.45726	2.75000	3.38518	
31	0.68249	1.30946	1.69552	2.03951	2.45282	2.74404	3.37490	
32	0.68223	1.30857	1.69389	2.03693	2.44868	2.73848	3.36531	
33	0.68200	1.30774	1.69236	2.03452	2.44479	2.73328	3.35634	
34	0.68177	1.30695	1.69092	2.03224	2.44115	2.72839	3.34793	
35	0.68156	1.30621	1.68957	2.03011	2.43772	2.72381	3.34005	
36	0.68137	1.30551	1.68830	2.02809	2.43449	2.71948	3.33262	
37	0.68118	1.30485	1.68709	2.02619	2.43145	2.71541	3.32563	
38	0.68100	1.30423	1.68595	2.02439	2.42857	2.71156	3.31903	
39	0.68083	1.30364	1.68488	2.02269	2.42584	2.70791	3.31279	
40	0.68067	1.30308	1.68385	2.02108	2.42326	2.70446	3.30688	

Lampiran 11

Tabel Distribusi F
Titik Presentase Distribusi F untuk Probabilita 0,05

df untuk penyebut (N2)	df untuk pem bilang (N1)														
	1	2	3	4	5	6	7	8	9	10	11	12	13	14	15
1	161	199	216	225	230	234	237	239	241	242	243	244	245	245	246
2	18.51	19.00	19.16	19.25	19.30	19.33	19.35	19.37	19.38	19.40	19.40	19.41	19.42	19.42	19.43
3	10.13	9.55	9.28	9.12	9.01	8.94	8.89	8.85	8.81	8.79	8.76	8.74	8.73	8.71	8.70
4	7.71	6.94	6.59	6.39	6.26	6.16	6.09	6.04	6.00	5.96	5.94	5.91	5.89	5.87	5.86
5	6.61	5.79	5.41	5.19	5.05	4.95	4.88	4.82	4.77	4.74	4.70	4.68	4.66	4.64	4.62
6	5.99	5.14	4.76	4.53	4.39	4.28	4.21	4.15	4.10	4.06	4.03	4.00	3.98	3.96	3.94
7	5.59	4.74	4.35	4.12	3.97	3.87	3.79	3.73	3.68	3.64	3.60	3.57	3.55	3.53	3.51
8	5.32	4.46	4.07	3.84	3.69	3.58	3.50	3.44	3.39	3.35	3.31	3.28	3.26	3.24	3.22
9	5.12	4.26	3.86	3.63	3.48	3.37	3.29	3.23	3.18	3.14	3.10	3.07	3.05	3.03	3.01
10	4.96	4.10	3.71	3.48	3.33	3.22	3.14	3.07	3.02	2.98	2.94	2.91	2.89	2.86	2.85
11	4.84	3.98	3.59	3.36	3.20	3.09	3.01	2.95	2.90	2.85	2.82	2.79	2.76	2.74	2.72
12	4.75	3.89	3.49	3.26	3.11	3.00	2.91	2.85	2.80	2.75	2.72	2.69	2.66	2.64	2.62
13	4.67	3.81	3.41	3.18	3.03	2.92	2.83	2.77	2.71	2.67	2.63	2.60	2.58	2.55	2.53
14	4.60	3.74	3.34	3.11	2.96	2.85	2.76	2.70	2.65	2.60	2.57	2.53	2.51	2.48	2.46
15	4.54	3.68	3.29	3.06	2.90	2.79	2.71	2.64	2.59	2.54	2.51	2.48	2.45	2.42	2.40
16	4.49	3.63	3.24	3.01	2.85	2.74	2.66	2.59	2.54	2.49	2.46	2.42	2.40	2.37	2.35
17	4.45	3.59	3.20	2.96	2.81	2.70	2.61	2.55	2.49	2.45	2.41	2.38	2.35	2.33	2.31
18	4.41	3.55	3.16	2.93	2.77	2.66	2.58	2.51	2.46	2.41	2.37	2.34	2.31	2.29	2.27
19	4.38	3.52	3.13	2.90	2.74	2.63	2.54	2.48	2.42	2.38	2.34	2.31	2.28	2.26	2.23
20	4.35	3.49	3.10	2.87	2.71	2.60	2.51	2.45	2.39	2.35	2.31	2.28	2.25	2.22	2.20
21	4.32	3.47	3.07	2.84	2.68	2.57	2.49	2.42	2.37	2.32	2.28	2.25	2.22	2.20	2.18
22	4.30	3.44	3.05	2.82	2.66	2.55	2.46	2.40	2.34	2.30	2.26	2.23	2.20	2.17	2.15
23	4.28	3.42	3.03	2.80	2.64	2.53	2.44	2.37	2.32	2.27	2.24	2.20	2.18	2.15	2.13
24	4.26	3.40	3.01	2.78	2.62	2.51	2.42	2.36	2.30	2.25	2.22	2.18	2.15	2.13	2.11
25	4.24	3.39	2.99	2.76	2.60	2.49	2.40	2.34	2.28	2.24	2.20	2.16	2.14	2.11	2.09
26	4.23	3.37	2.98	2.74	2.59	2.47	2.39	2.32	2.27	2.22	2.18	2.15	2.12	2.09	2.07
27	4.21	3.35	2.96	2.73	2.57	2.46	2.37	2.31	2.25	2.20	2.17	2.13	2.10	2.08	2.06
28	4.20	3.34	2.95	2.71	2.56	2.45	2.36	2.29	2.24	2.19	2.15	2.12	2.09	2.06	2.04
29	4.18	3.33	2.93	2.70	2.55	2.43	2.35	2.28	2.22	2.18	2.14	2.10	2.08	2.05	2.03
30	4.17	3.32	2.92	2.69	2.53	2.42	2.33	2.27	2.21	2.16	2.13	2.09	2.06	2.04	2.01
31	4.16	3.30	2.91	2.68	2.52	2.41	2.32	2.25	2.20	2.15	2.11	2.08	2.05	2.03	2.00
32	4.15	3.29	2.90	2.67	2.51	2.40	2.31	2.24	2.19	2.14	2.10	2.07	2.04	2.01	1.99
33	4.14	3.28	2.89	2.66	2.50	2.39	2.30	2.23	2.18	2.13	2.09	2.06	2.03	2.00	1.98
34	4.13	3.28	2.88	2.65	2.49	2.38	2.29	2.23	2.17	2.12	2.08	2.05	2.02	1.99	1.97
35	4.12	3.27	2.87	2.64	2.49	2.37	2.29	2.22	2.16	2.11	2.07	2.04	2.01	1.99	1.96
36	4.11	3.26	2.87	2.63	2.48	2.36	2.28	2.21	2.15	2.11	2.07	2.03	2.00	1.98	1.95
37	4.11	3.25	2.86	2.63	2.47	2.36	2.27	2.20	2.14	2.10	2.06	2.02	2.00	1.97	1.95
38	4.10	3.24	2.85	2.62	2.46	2.35	2.26	2.19	2.14	2.09	2.05	2.02	1.99	1.96	1.94
39	4.09	3.24	2.85	2.61	2.46	2.34	2.26	2.19	2.13	2.08	2.04	2.01	1.98	1.95	1.93
40	4.08	3.23	2.84	2.61	2.45	2.34	2.25	2.18	2.12	2.08	2.04	2.00	1.97	1.95	1.92
41	4.08	3.23	2.83	2.60	2.44	2.33	2.24	2.17	2.12	2.07	2.03	2.00	1.97	1.94	1.92

DAFTAR RIWAYAT HIDUP

I. Identitas Diri

1. Nama : Musdalifah
2. Nim : 0503171034
3. TTL : Tanjung Tiram, 11 Januari 1999
4. Jenis Kelamin : Perempuan
5. Agama : Islam
6. Alamat : Lingk. V Kel. Labuhan Ruku Kec.
Talawi Kab. Batu Bara

II. Riwayat Pendidikan

1. Tahun 2005 – 2011 : SD Negeri 010164 Suka Maju
2. Tahun 2011 – 2014 : SMP Negeri 1 Talawi
3. Tahun 2014 – 2017 : SMA Negeri 1 Tanjung Tiram
4. Tahun 2017 – Sekarang : Universitas Islam Negeri Sumatera
Utara Medan

