

DAFTAR PUSTAKA

- Alfayani.2018. *Peran Orang Tua dalam Menumbuhkan Sikap Peduli*. Makasar FITK.
- Bahri,Syaiful .2013. *Orang Tua dan Anak Dalam Keluarga*. Jakarta: Perdana Publishing.
- Esti, Amira. 2020. *Buku Ajar Keperawatan Keluarga Aspek Stroke*. Padang: Pustaka Galeri Mandiri.
- Febrianshari, Deddy, dkk. 2018. Analisis Nilai- Nilai Pendidikan Karakter Dalam Pembuatan Dompot Funch Zaman Now. *Jurnal Pemikiran dan Pengembangan Sd*, Vol 6. No 2.
- Gracinia Juliska, dkk. 2013. *Membesarkan anak Menjadi Manusia Yang Penuh Kasih*. Jakarta: PT Elex Media Kompotindo.
- Graha , Chairzia . 2017. *Kesuksesan Anak di Tangan Orang Tua* .Jakarta: PT Elex Media Kompotindo.
- Iriani, Yunita.2020. *Bunga Rampai Mengembangkan Karakter Melalui Pendidikan Berbasis Nilai*. Yogyakarta: Deepublish.
- Lenniwati, Merlin. 2020. Meningkatkan Kepedulian Sosial Mahasiswa . *Jurnal Empowerment In The Community*. Vol.1 No 1.
- Machrus dan Anwar. 2017. *Dasar Keluarga Sakinah*. Jakarta: Direktorat Bina Kua

Maulana, Azizah. 2017. Orang Tua berperan sebagai pendidik Anak Sejak Dini di Keluarga. *Jurnal Thufula*. Vol.5 No 2.

Nurachma.2020. Model Penjaminan Mutu di Akademi. Dumai: Nem.

Poni, Sitria. 2017. Penanaman Nilai-Nilai Moral Siswa Melalui Program Religius Bagi Siswa SMA. *Jurnal Riset dan Pengembangan Ilmu Pengetahuan*. Vol.2 No2.

Pudjibodojo, K.2019. Antalogi *Psikologi Perkembangan Memahami Dinamika Perkembangan Anak*. Sidoarjo: Zifatma Jawara.

Rakhnawati, Istina . 2015. Peran Keluarga Dalam Pengasuhan Anak . *Jurnal Bimbingan Konseling Islam*. Vol.6. No 1.

Sandu, Siyoto. 2015. *Metedologi Penelitian Dasar*. Yogyakarta: Litrerasi Media Publishing.

Siagian, Onny Ade. 2020. *Character Bulding Relasi Dalam Kehidupan Beragama dan Bersosial*. Cirebon: Cv Syntax Corporation Indonesia.

Sugiyono. 2017. *Memahami Penelitian Kualitatif*. Bandung: Alfabeta.

Sukiman .2016. *Buku Seri Pendidikan Orang Tua Mendampingi Anak di Rumah*. Jakarta: Kementrian Pendidikan & Kebudayaan.

Suprajitino. 2020. *Asuhan Keperawatan Keluarga*. Jakarta: Kedokteran EGG..

- Syahreni, Andi. 2015. Tugas Keluarga dalam mendidik Anak. *Jurnal Bimbingan Peyuluhan Islam*, Vol. 2.no.1.
- Tambunan, Farida. 2012. Pelayanan Sosial Meningkatkan Persaudaraan Sejati. Yogyakarta: Deepublish.
- Tim Dosen Pai. 2016. *Antologi Penelitian Pendidikan Agama Islam*. Yogyakarta: Deepublish.
- Wahy, Hasby. 2012. Keluarga Sebagai Basis Pendidikan Pertama dan Utama. *Jurnal Ilmiah Didaktika*, Vol.XII.No 2.
- Widijo, Murdoko. *Peran Orang Tua Mengoptimalkan dan Memperdayakan Potensi Anak*.2017. Jakarta: Elex Media Komputindo.
- Wullur, Vera. 2013. *Mengoptimalkan Kepedulian Sosial Masyarakat Kajian Pengalaman Melembagakan Kordinasi Usaha Kesejahteraan Sosial*.Jakarta: Grasindo.
- Zarman, Wendi. 2020. *Pendidikan Berlandaskan Nilai Keimanan Konsep dan Model Penerapannya*. Yogyakarta: Deepublish.

LAMPIRAN

PEDOMAN PENELITIAN OBSERVASI

Identifikasi Informan

1. Nama Informan :
2. Usia :
3. Profesi :
4. Tingkat Pendidikan :

Pedoman Observasi Kepada Orang Tua

1. Peneliti Mendatangi tempat yang di observasi.
2. Peneliti mengamati lokasi lingkungan yang berada ditempat observasi.
3. Peneliti mengamati aktivitas peran orang tua dalam menanamkan nilai-nilai kepedulian sosial pada anak di Desa Tanjung Medan, Kab. Labuhanbatu.
4. Peneliti mengamati nilai-nilai kepedulian sosial pada anak di Desa Tanjung Medan, Kab. Labuhanbatu.
5. Peneliti mengamati kendala apa saja yang terdapat dalam menanamkan nilai-nilai kepedulian sosial pada anak di Desa Tanjung Medan, Kab. Labuhanbatu.

Pedoman Observasi Kepada Anak

1. Peneliti mengamati aktivitas anaknya di Desa Tanjung Medan, Kab. Labuhanbatu.
2. Peneliti mengamati keseharian anaknya terkait dengan kepedulian sosial pada anak di Desa Tanjung Medan, Kab. Labuhanbatu.
3. Peneliti mengamati perilaku anak mengenai kepedulian sosial di Desa Tanjung Medan, Kab. Labuhanbatu.
4. Peneliti mengamati kendala yang dihadapi anak mengenai kepedulian sosial di Desa Tanjung Medan, Kab. Labuhanbatu.

PEDOMAN PENELITIAN WAWANCARA

Identifikasi Informan

Nama Informan :

Usia :

Profesi :

Tingkat Pendidikan :

Daftar Pertanyaan Wawancara Orang Tua

1. Menurut bapak/ ibu apa yang dimaksud dengan kepedulian sosial ?
2. Apa saja nilai kepedulian sosial yang diterapkan pada anak di Desa Tanjung Medan Kabupaten Labuhan?
3. Mengapa harus diterapkan kepedulian sosial pada anak di Desa Tanjung Medan?
4. Sejak kapan ibu/bapak menanamkan kepedulian sosial pada anak?
5. Bagaimana bapak/ibu dalam menanamkan kepedulian sosial pada anak?
6. Apa saja faktor pendukung dalam menanamkan nilai-nilai kepedulian sosial?
7. Mengapa ada faktor pendukung dalam menanamkan nilai-nilai kepedulian sosial pada anak?
8. Apa saja menurut bapak/ibu faktor penghambat dalam menanamkan nilai-nilai kepedulian sosial?
9. Apakah penting menanamkan nilai-nilai kepedulian sosial pada anak di desa Tanjung Medan Kabupaten Labuhan?
10. Hal apa saja yang ibu/ bapak siapkan dalam menanamkan nilai-nilai kepedulian sosial?
11. Apa saja bentuk-bentuk kepedulian sosial yang telah di ajarkan kepada anak?
12. Menurut ibu/ bapak apakah anak-anak sudah mempunyai nilai-nilai kepedulian sosial di desa Tanjung Medan Kabupaten Labuhan Batu?
13. Bagaimana bentuk kepedulian sosial yang dapat di ajarkan kepada Anak?
14. Mengapa ibu/bapak harus melakukan kepedulian sosial pada anak?

15. Nilai-nilai kepedulian sosial seperti apa yang dimiliki anak di Desa Tanjung Medan Kabupaten Labuhan Batu?
16. Apa saja kesulitan yang ibu/bapak hadapi dalam menanamkan nilai-nilai kepedulian sosial pada anak?
17. Mengapa ada kendala yang muncul dalam menanamkan nilai-nilai kepedulian sosial pada anak?
18. Bagaimana cara mengatasi kendala yang muncul saat menanamkan nilai-nilai kepedulian sosial pada anak?
19. Faktor apa saja yang menyebabkan turunnya kepedulian sosial pada anak?
20. Bagaimana upaya meningkatkan kepedulian sosial pada anak di Desa Tanjung Medan Kabupaten Labuhan Batu?
21. Bagaimana upaya orang tua dalam menanamkan nilai-nilai kepedulian sosial pada anak di Desa Tanjung Medan Kabupaten Labuhan Batu?
22. Bagaimana pendidikan nilai kepedulian sosial yang dilakukan bapak/ibu kepada anak di Desa Tanjung Medan Kabupaten Labuhan Batu?
23. Apa saja strategi yang diterapkan bapak/ibu dalam menanamkan nilai-nilai kepedulian sosial pada anak?
24. Kepedulian sosial apa saja yang telah nampak pada anak dalam kegiatan sehari-hari di desa Tanjung Medan Kabupaten Labuhan Batu?
25. Apa yang dapat dijadikan ukuran bahwa anak telah memiliki sikap kepedulian sosial di desa Tanjung Medan Kabupaten Labuhan Batu?
26. Apakah bapak/ ibu selalu memberi semangat atau dorongan kepada anak untuk menanamkan nilai-nilai kepedulian sosial?
27. Apakah ibu sudah mengajarkan kepedulian sosial pada anak ?
28. Bagaimana cara ibu/ bapak mengajak anak untuk bersikap sosial di masyarakat?
29. Menurut bapak/ibu adakah dampak positif setelah melakukan kepedulian sosial pada anak?
30. Menurut bapak/ibu apakah setelah melakukan kepedulian sosial anak berubah menjadi pribadi yang lebih baik?

PEDOMAN WAWANCARA KEPALA DESA

Nama Kepala Desa : Darliana Rambe
 Hari/Tanggal Wawancara : Sabtu, 9 Oktober 2021

No	Wawancara	Jawaban
1	Berapa lama Ibu menjadi kepala Desa ?	Saya menjadi Kepala Desa sudah mencapai 6 tahun, dan sudah mau pergantian Kepala Desa khususnya di Desa Tanjung Medan ini..
2	Periode keberapa sekarang yang menjabat kepala desa di desa ini?	Masih 1 periode di Desa Tanjung Medan ini
3	Bagaimana struktur kepemimpinan di desa Tanjung Medan ini?	Struktur perangkat desa ini jumlah dusun nya terdiri dari 14 K, O 5 orang , Sekretaris desa 1.
4	Apa misi, dan Visi Desa Tanjung Medan Kab.Labuhan batu	Visi dan misi Desa Tanjung Medan ini sejahtera , martabat misi nya meningkatkan kualitas ataupun sumber daya manusia , meningkatkan pembangunan perstruktur karena di Desa Tanjung medan masih titik rendah pembangunan antar dusun sumber daya manusia antara potensi alamnya masih dapat dikatakan kurang memenuhi..
5	Berapa jumlah penduduk di Desa Tanjung Medan ?	Jumlah penduduk di Desa Tanjung Medan ini terdiri dari 4.425 orang, jumlah KK nya 1023, dan jumlah perempuan 2168 sedangkan laki-laki 2257 .Berdasarkan data di atas bahwa kebanyakan penduduk nya berjenis laki-laki di bandingkan perempuan.
6	Apa saja pekerjaan yang ada di Desa Tanjung Medan Ibu?	Pekerjaan di Desa Tanjung Medan ini ada Petani, Karyawan, Pns, Pengrajin/penukang , wiraswasta, guru honor
7	Rata-rata lulusan pendidikan orang tua di Desa Tanjung Medan apa Ibu?	Tingkat pendidikan orang tua di Desa Tanjung Medan kebanyakan hanya tammatan SD (sekolah Dasar) dan tingkat pendidikan amak di Desa Tanjung Medan , rata-rata tammatan SMA dan melanjut ke Perguruan Tinggi.
8	Bagaimana kepedulian sosial anak di Desa Tanjung Medan ini Ibu?	Kepedulian sosial merupakan sikap saling membantu anatara satu dengan yang lainnya, jika dikatakan kepedulian sosial anak di Desa ini sudah cukup baik dari segi kekeluargaan, atau persaudaraan saling membantu, anak-anak di desa tanjung medan jika ada waktu luang mereka membersihkan lingkungan, membersihkan

		masjid atau kuburan dan anak-anak di Desa Tanjung medan sudah mempunyai kepedulian sosial seperti bersedekah atau berinfaq .
9	Apakah Ibu mengajarkan kegiatan kepedulian sosial di Desa Tanjung Medan?	Ya, saya mengajarkanya dalam hal kegiatan setiap ada waktu luang untung bergotong royong kerja bakti, membersihkan lingkungan dan saling tolong-menolong anantara lainnya.
10	Bentuk-bentuk kepedulian sosial apa saja yang diajarkan kepada anak di Desa Tanjung Medan?	Bentuk-bentuk kepedulian yang diajarkan kepada anak di Desa Tanjung Medan ini yaitu peduli terhadap lingkunganya, saling membantu sesama

PEDOMAN WAWANCARA ORANG TUA

Nama Orang Tua : Julham Rambe
 Hari/Tanggal Wawancara :Senin 11 Oktober 2021

No	Wawancara	Jawaban
1	Menurut ibu apa yang dimaksud dengan kepedulian sosial?	Kepedulian sosial yaitu bersikap persaudaraan yang terikat dengan dengan kekeluargaan contohnya seorang yang meminjamkan uang jika sedang berkesusahan
2	Apa saja nilai kepedulian sosial yang diterapkan pada anak di desa tanjung medan?	Nilai yang diterapkan pada anak yaitu nilai saling menghormati antara orang tua dan ada yang tinggal dilingkungan masyarakat ini.dan perhatian kepada anak agar anak merasa di sayangi oleh orang tuanya.
3	Mengapa harus diterapkan kepedulian sosial pada anak?	Agar anak bisa membantu sesama teman saat kesusahan
4	sejak kapan ibu menanamkan kepedulian sosial pada anak?	Semenjak iya masih kecil misalnya iya masih Tk agar anak lebih mengenal apa arti penting membantu sesame teman
5	Bagaimana ibu dalam menanamkan nilai-nilai kepedulian sosial pada anak?	Dengan cara mengajarkan dia dari hal yang kecil,contohnya jika temanya sedang membutuhkan pertolongan saya sebagai orang tua akan mengajarkanya agar iya membantunya
6	Apa saja faktor pendukung dalam menanamkan nilai kepedulian sosial ?	Faktor pendukung menanamkan nilai kepedulian sosial dimulai dari orang tua yang mengajarkan anak agar senantiasa membantu teman nya ,dan orang tua harus member dukungan kepada anak mana hal yang baik atau buruk yang dapat iya lakukan.
7	Mengapa ada faktor pendukung dalam menanamkan nilai-nilai	Agar anak bersikap bijak didalam lingkungan masyarakat dan dilingkungan rumah nya sendiri dalam hal ini orang
8	Apa saja menurut ibu faktor	Faktor penghambat yang paling utama yaitu media

	penghambat dalam menanamkan nilai kepedulian sosial ?	sosial seperti anak lebih suka bermain gadget di rumah dan adanya perkembangan zaman yang semakin meningkat di perdesaan ini
9	Apakah penting menanamkan nilai-nilai kepedulian sosial pada anak ?	Ya ,sangat penting karena akan terlihat karakter atau sikap nya akan menjadi pribadi yang lebih baik dari sebelumnya
10	Hal apa saja yang ibu siapkan dalam menanamkan nilai-nilai kepedulian sosial ?	Yang utama memberikan dia semangat ,motivasi ,dan saling membantu seperti ikut serta dalam kegiatan sosial membersihkan lingkungan bersama-sama dan tidak mencemari lingkungan tempat tinggalnya.
11	Apa saja bentuk-bentuk kepedulian sosial yang telah diajarkan kepada anak?	Bentuknya yaitu memberikan dia perhatian ,dukungan belajar agar iya merasa senang ,atau memberikan pendidikan yang baik pada anak
12	Menurut ibu apakah anak-anak sudah mempunyai nilai-nilai kepedulian sosial di desa tanjung medan?	Baik buruknya seseorang itu tergantung pada diri anak ,ada yang sudah menerapkannya dan ada juga yang belum karena ada anak yang suka bermain game akan tetapi ada yang betul-betul peduli terhadap lingkungan sosialnya
13	Bagaimana bentuk kepedulian sosial yang dapat diajarkan kepada anak?	Bentuk yang diajarkan kepada anak seperti gemar menolong ,jika ada temanya yang sedang terjatuh iya akan membantunya secara langsung
14	Mengapa ibu harus melakukan kepedulian sosial pada anak?	Karena anak ketika besar atau disebut dewasa ia bisa mandiri tanpa orang tua nya lagi. Agar iya merasa jika orang lain kesusahan iya merasa iba dan berbuat baik kepada teman nya.
15	Nilai-nilai kepedulian sosial seperti apa yang dimiliki anak di desa tanjung medan?	Nilai kejujuran, anak yang selalu bersikap jujur akan menimbulkan dampak positif terhadap anak
16	Apa saja kesulitan yang ibu hadapi dalam menanamkan nilai-nilai kepedulian sosial pada anak?	Kesulitan yang pertama dimulai dari diri anak ,seorang anak suka membantah karena pengaruh teknologi yang semakin canggih, perkembangan zaman yang tidak bisa dihindarkan yang semakin meningkat bukan hanya di Desa ini melainkan di Seluruh Indonesia ,dan adanya media sosial anak suka berdiam diri dirumah dan adanya tayangan televisi, sarana hiburan dan sebagainya.
17	Mengapa ada kendala yang muncul dalam menanamkan nilai-nilai kepedulian sosial pada anak?	Karena dengan adanya perkembangan zaman ,yang kita ketahui pengaruh dari luar akan meniru apa yang orang lain perbuat.
18	Bagaimana cara mengatasi	Cara mengatasinya kita sebagai orang tua harus

	kendala yang muncul saat menanamkan nilai kepedulian sosial pada anak?	waspada dan harus memperhatikan anak jangan mementingkan pekerjaan saja ,agar anak tidak berpengaruh dengan arus informasi yang buruk
19	Faktor apa saja yang meyebabkan turunya kepedulian sosial pada anak?	Media sosial atau arus perkembangan zaman inilah salah satu faktor utama turunya kepedulian sosial anak.
20	Bagaimana upaya meningkatkan kepedulian sosial pada anak di desa ini?	Dengan cara kita sebagai orang tua harus melihat kesehariannya bagaimana iya dirumah apakah sudah belajar ,memberikan bimbingan untuk anak dan mengajak anak untuk besikap sosial dilingkungan masyarakat ini
21	Bagaimana upaya orang tua dalam menanamkan nilai-nilai kepedulian sosial pada anak?	Upaya yang utama pembelajaran di rumah sebagai orang tua harus mengajarkan anak yang baik karena peran orang tua sebagai pendidik utama,dan anak diajarkan mulai saling membantu agar anak sampai besar senang melakukannya,adanya pembelajaran di sekolah salah satu unuk menanamkan peduli sosial juga ,anak setiap sabtunya ikut kerja bakti dalam hal kebersihan, dan yang terakhir dilingkungan masyarakat desa.
22	Bagaimana pendidikan nilai kepedulian sosial yang dilakukan ibu kepada anak?	Pendidikan nilai yang dilakukan orang tua kepada anak yaitu memberikan dukungan ,membimbing dalam hal belajar serta semangat yang baik untuk anak nya
23	Apa saja starategi yang diterapkan ibu dalam menanamkan nilai kepedulian sosial pada anak?	Sebagai orang tua strategi yang harus ditanamkan kepada anak yaitu mencontohkan perilaku yang baik agar anak akan meniru nya
24	Kepedulian sosial apa saja yang telah nampak pada anak dalam kegiatan sehari-hari di desaini?	Dalam hal bergotong-royong di masjid setiap ada hal tertentu ,dan dari hari-harinya seperti di rumah membersihkan pekerjaan atau membereskan nya sampai bersih
25	Apa yang dapat dijadikan ujuran bahwa telah memiliki sikap kepedulian sosial di desa ini ?	Ukuran anak bahwa sudah memiliki sipat peduli sesama di mulai dari iya bekerjasama dalam hal belajar, dan saling membantu
26	Apakah ibu selalu memberi semangat atau dorongan kepada anak untuk menanamkan nilai kepedulian sosial?	Ya ,memberikan dukungan kepada anak terutama dalam hal peduli sesama teman nya dan tetangganya
27	Apakah ibu sudah mengajarkan kepedulian sosial pada anak?	Ya, sudah semenjak iya masih kanak-kanak harus diajarkan tentang peduli sosial
28	Bagaimana cara ibu mengajak	Dengan cara mencontohkan perilaku yang baik bahwa

	anak untuk bersikap sosial?	dengan menolong orang lain kita akan berpahala dan diberi timbal balik mendapatkan rezeki
29	Menurut ibu adakah dampak positif setelah melakukan kepedulian sosial pada anak?	Ya , ada akan mendapatkan dampak yang baik untuk anak ,anak senang berbagi pada sesama temanya
30	Menurut ibu apakah setelah melakukan kepedulian sosial anak berubah menjadi pribadi yang lebih baik?	Ya ,setelah menanamkan nilai kepedulian sosial pribadi anak akan berubah dari sebelumnya

Nama Orang Tua : Wulan
 Hari/Tanggal Wawancara : Kamis 14 Oktober 2021

No	Wawancara	Jawaban
1	Menurut ibu apa yang dimaksud dengan kepedulian sosial?	Kepedulian sosial merupakan sikap yang berhubungan dengan sopan santun,toleransi yang kuat antara keluarga di lingkungan masyarakat ini
2	Apa saja nilai kepedulian sosial yang diterapkan pada anak di desa tanjung medan?	Nilai yang bersikap kasih sayang,nilai yang baik dan nilai perilaku yang diterapkan orang tua kepada anaknya
3	Mengapa harus diterapkan kepedulian sosial pada anak?	Agar anak menjadi bertanggung jawab dan memiliki jiwa sosial yan baik,supaya iya diterima dilingkungan masyarakatnya
4	sejak kapan ibu menanamkan kepedulian sosial pada anak?	Sejak iya masih anak-anak agar anak mengerti apa arti pentingnya nilai peduli sosial terhadap sesama
5	Bagaimana ibu dalam menanamkan nilai-nilai kepedulian sosial pada anak?	Yang pertama itu dimulai dari pemberian contoh yang baik,agar anak meniru apa yang orang tuanya lakukan
6	Apa saja faktor pendukung dalam menanamkan nilai kepedulian sosial ?	Faktor pendukung ada di diri orang tuanya ,kita sebagai orang tua memberikan dorongan agar anak merasa di cintai oleh orang-orang terdekatnya khususnya keluarga nya sendiri
7	Mengapa ada faktor pendukung dalam menanamkan nilai-nilai kepedulian sosial pada anak ?	Karena dengan adanya faktor pendukung akan meberikan hal yang baik, tidak hanya kepada keluarganya melainkan dilingkungan masyarakatnya sendiri
8	Apa saja menurut ibu faktor penghambat dalam menanamkan nilai kepedulian sosial ?	Masalah faktor penghambat terutama dalam globalisasi ,internet yang paling banyak digunakan apalagi di zaman sekarang anak harus belajar online menggunakan handphone,anak akan semakin tidak belajar melainkan

		hal yang lain iya lihat.
9	Apakah penting menanamkan nilai-nilai kepedulian sosial pada anak ?	Ya ,sangat penting supaya perilaku anak menjadi baik
10	Hal apa saja yang ibu siapkan dalam menanamkan nilai-nilai kepedulian sosial ?	Hal yang disiapkan dalam menanamkan nilai kepedulian sosial yaitu sikap solidaritas yang baik,seperti membantu orang lain terutama di lingkungan masyarakat
11	Apa saja bentuk-bentuk kepedulian sosial yang telah diajarkan kepada anak?	Bentuk yang seperti mulai dari lingkungan tempat tinggal kita sehari-hari seperti anak cenderung giat mengerjakan pekerjaannya dan giat dalam segala hal yang berbentuk kebaikan.
12	Menurut ibu apakah anak-anak sudah mempunyai nilai-nilai kepedulian sosial di desa tanjung medan?	Sebagian sudah dan ada yang belum terlihat karena ada juga peduli sosial anak rendah tidak mau keluar dari rumah kebanyakan iya sedang berada di dalam rumah nya seharian akibat ia tidak mau bersosial di lingkungan masyarakat ini
13	Bagaimana bentuk kepedulian sosial yang dapat diajarkan kepada anak?	Bentuknya seperti melibatkan anak dalam kerja bakti atau mem bersihkan lingkungan tempat tinggal dan mengajrkan anak membuang sampah pada tempatnya
14	Mengapa ibu harus melakukan kepedulian sosial pada anak?	Karena peduli sosial ikatan yang sangat kuat dimulai dari kita saling membantu ,menolong orang lain akan mendapatkan anak terbiasa di rumah maupun masyarakat ini
15	Nilai-nilai kepedulian sosial seperti apa yang dimiliki anak di desa tanjung medan?	Nilai yang bersipat kebaikan yang ditanamkan oleh orang tua ,nilai ini disebut bersumber dari lingkungan keluarga
16	Apa saja kesulitan yang ibu hadapi dalam menanamkan nilai-nilai kepedulian sosial pada anak?	Kesulitan dalam menanamkan kepedulian sosial pada anak terutama anak sering membantah perintah orang tua nya
17	Mengapa ada kendala yang muncul dalam menanamkan nilai-nilai kepedulian sosial pada anak?	Kendala yang muncul dalam menanamkan peduli sosial pada diri anak adalah akibat adanya perkembangan zaman yang disebut teknologi terutama di desa tanjung medan ini
18	Bagaimana cara mengatasi kendala yang muncul saat menanamkan nilai kepedulian sosial pada anak?	Cara mengatasinya yaitu orang tua harus melihat anak nya dengan menggunakan gadged tersebut ,orang tua harus meyikapi anak dengan baik jangan sampai melihat hal yang tidak baik di dalam handphone nya.
19	Faktor apa saja yang menyebabkan turunya kepedulian	Turunya kepedulian sosial pada diri anak yaitu anak akan ikut-ikutan kepada teman nya melihat teman di

	sosial pada anak?	sekitarnya sudah main gadget iya juga harus ada hal ini disebut arus perkembangan zaman yang sekarang
20	Bagaimana upaya meningkatkan kepedulian sosial pada anak di desa ini?	Cara meningkatkannya kita harus mengajarkan anak peduli lingkungan dengan seperti itu anak akan terbiasa dengan sendirinya,tidak mengotori tempat tinggal nya juga
21	Bagaimana upaya orang tua dalam menanamkan nilai-nilai kepedulian sosial pada anak?	Upaya orang tua dalam menanamkan nilai peduli sosial dalam halo rang tua mengajarkan dan mendidik anak ,melatih mereka agar terbiasa , memberi pengetahuan kepada anak mana ysng baik dan yang buruk harus dihindarkan hal ini peran orang tualah yang mengajarkan ya kepada anak
22	Bagaimana pendidikan nilai kepedulian sosial yang dilakukan ibu kepada anak?	Nilai pendidikan yang diberikan orang tua yaitu memberikan anak nasehat agar iya mengerti tindakan yang baik atau tidak.
23	Apa saja starategi yang diterapkan ibu dalam menanamkan nilai kepedulian sosial pada anak?	Strategi yang harus diterapkan orang tua tentunya memberikan dorongan atau dukungan terhadap seorang anak
24	Kepedulian sosial apa saja yang telah nampak pada anak dalam kegiatan sehari-hari di desaini?	Kepedulian sosial seperti senang membantu,senang bersedekah dan senang berbagi kepada teman atau disebut anak yatim
25	Apa yang dapat dijadikan ukuran bahwa telah memiliki sikap kepedulian sosial di desa ini ?	Ukuran bahwa anak telah memiliki sikap sosial yaitu dilihat dari hal pekerjaanya sebagian sudah melaksanakanya,sebagian lagi tidak karena mementingkan diri nya sendiri
26	Apakah ibu selalu memberi semangat atau dorongan kepada anak untuk menanamkan nilai kepedulian sosial?	Ya , harus diberikan semangat dan dorongan agar anak bersikap sosail di lingkungan atau di rumahnya
27	Apakah ibu sudah mengajarkan kepedulian sosial pada anak?	Ya , karena dalam hal membatu sangat lah bermanfaat bagi orang lain dan diri anak
28	Bagaimana cara ibu mengajak anak untuk bersikap sosial?	Dengan cara mengajak anak selalu memperhatikan orang yang disekelilingnya bahwa membantu orang lain hal yang wajib
29	Menurut ibu adakah dampak positif setelah melakukan kepedulian sosial pada anak?	Ya, ada jiwa sosial atau peduli anak semakin tinggi dengan cara iya senang dalam hal berbagi pada sesame
30	Menurut ibu apakah setelah melakukan kepedulian sosial anak berubah menjadi pribadi	Ya ,setelah melakukan kepedulian sosial terhadap anak akan menajdi pribadi yang lebih baik

yang lebih baik?	
------------------	--

Nama Orang Tua : Aisyah
 Hari/Tanggal Wawancara :Senin 18 oktober 2021

No	Wawancara	Jawaban
1	Menurut ibu apa yang dimaksud dengan kepedulian sosial?	kepedulian sosial adalah sikap ingin membantu atau menolong orang lain di masyarakat
2	Apa saja nilai kepedulian sosial yang diterapkan pada anak di desa tanjung medan?	Nilai kepedulian sosial yang dapat diterapkan pada anak tentunya nilai kebaikan ,hubungan dengan masyarakat contohnya nilai simpati,nilai suka memberi dan tolong-menolong
3	Mengapa harus diterapkan kepedulian sosial pada anak?	Karena dengan diterapkannya kepedulian sosial pada anak khususnya di Desa Tanjung Medan akan menumbuhkan sikap anak yang peduli terhadap sesame
4	sejak kapan ibu menanamkan kepedulian sosial pada anak?	Sebaiknya penanaman kepedulian sosial pada anak sejak iya masih kecil
5	Bagaimana ibu dalam menanamkan nilai-nilai kepedulian sosial pada anak?	Cara menanamkan kepedulian sosial pada anak sebaiknya dengan melakukan pembiasaan dengan memberikan teladan dari orang tua
6	Apa saja faktor pendukung dalam menanamkan nilai kepedulian sosial ?	Faktor pendukung dalam menanamkan nilai peduli sosial yaitu terdiri dari dua yaitu faktor internal yang berasal dari diri pribadi anak tersebut,yang kedua faktor eksternal faktor yang berasal dari luar masyarakat yang mendukung
7	Mengapa ada faktor pendukung dalam menanamkan nilai-nilai kepedulian sosial pada anak ?	Agar penanaman kepedulian sosial kepada anak berlangsung tanpa adanya hambatan-hambatan
8	Apa saja menurut ibu faktor penghambat dalam menanamkan nilai kepedulian sosial ?	Faktor penghambat dalam menanamkan nilai peduli sosial seperi tidak adanya penanaman kepedulian sosial sejak dini dari orang tuadan tidak adanya respon balik dari masyarakat
9	Apakah penting menanamkan nilai-nilai kepedulian sosial pada anak ?	Ya sangat penting karena dengan menanamkan sikap peduli sosial pada anak khususnya Desa Tanjung medan akan tercipta lingkungan sosial yang tertib ,aman,saling menghormati dan saling meyayangi
10	Hal apa saja yang ibu siapkan dalam menanamkan nilai-nilai kepedulian sosial ?	Pertama tentunya pribadi sebagai orang tua ,memberikan keteladanan bagi anak dan mengajaknya hal yang positif,kedua kesiapan anak menerima ajaran kepedulian sosial

11	Apa saja bentuk-bentuk kepedulian sosial yang telah diajarkan kepada anak?	Bentuk kepedulian sosial seperti yang ada di keluarga ,sekolah dan masyarakat
12	Menurut ibu apakah anak-anak sudah mempunyai nilai-nilai kepedulian sosial di desa tanjung medan?	Ya ,sudah yang saya lihat dalam pekerjaanya anak terlibat dalam hal membantu terutama orang tuanya
13	Bagaimana bentuk kepedulian sosial yang dapat diajarkan kepada anak?	Bentuk kepedulian sosial yang diajarkan kepada anak adalah bentuk kepedulian sosial yang ada di keluarga ,sekolah dan masyarakat
14	Mengapa ibu harus melakukan kepedulian sosial pada anak?	Agar kita memiliki sikap yang positif pada anak contohnya saling meyayangi ,peduli sesama dan cinta lingkungan
15	Nilai-nilai kepedulian sosial seperti apa yang dimiliki anak di desa tanjung medan?	Nilai kepedulian seperti saling tolong-menolong ,kerjasama dan cinta terhadap lingkungan
16	Apa saja kesulitan yang ibu hadapi dalam menanamkan nilai-nilai kepedulian sosial pada anak?	Tidak adanya dukungan dari masyarakat
17	Mengapa ada kendala yang muncul dalam menanamkan nilai-nilai kepedulian sosial pada anak?	Karena tidak adanya dukungan dari masyarakat dari berbagai faktor
18	Bagaimana cara mengatasi kendala yang muncul saat menanamkan nilai kepedulian sosial pada anak?	Dengan cara memberikan pengarahan atau penerangan kepada orang tua dan masyarakat tentang pentingnya kepedulian sosial pada anak
19	Faktor apa saja yang menyebabkan turunya kepedulian sosial pada anak?	Seperti faktor teknologi yang sekarang ini misalnya sekarang makin banyak ketergantungan dengan gadget ,tempat hiburan dan lain-lain
20	Bagaimana upaya meningkatkan kepedulian sosial pada anak di desa ini?	Melalui pembelajaran di rumah ,disekolah dan pembelajaran di lingkungan tempat tinggal
21	Bagaimana upaya orang tua dalam menanamkan nilai-nilai kepedulian sosial pada anak?	Dengan cara menunjukkan sikap kepedulian sosial ,melibatkan anak dalam kegiatan sosial dan tanamkan sikap saling meyayangi sesama
22	Bagaimana pendidikan nilai kepedulian sosial yang dilakukan ibu kepada anak?	Dengan pendidikan di lingkungan keluarga ,sekolah dan lingkungan masyarakat
23	Apa saja strategi yang diterapkan ibu dalam	Memberikan teladan sikap kepedulian sosial kepada anak ,melibatkan anak dalam kegiatan sosial dan

	menanamkan nilai kepedulian sosial pada anak?	menanamkan sikap saling menghargai
24	Kepedulian sosial apa saja yang telah nampak pada anak dalam kegiatan sehari-hari di desa ini?	Misalnya dalam hal saling membantu ,saling meyakini dan kerjasama
25	Apa yang dapat dijadikan ukuran bahwa telah memiliki sikap kepedulian sosial di desa ini ?	Dengan nampaknya sikap kepedulian sosial pada anak dalam kegiatan sehari-hari
26	Apakah ibu selalu memberi semangat atau dorongan kepada anak untuk menanamkan nilai kepedulian sosial?	Ya, tentu karena dengan adanya itu anak akan semangat dalam menanamkan nilai peduli tersebut
27	Apakah ibu sudah mengajarkan kepedulian sosial pada anak?	Ya, sudah karena anak akan senang dalam berbagi pada teman nya
28	Bagaimana cara ibu mengajak anak untuk bersikap sosial?	Dengan cara melibatkan mereka dalam kegiatan sosial
29	Menurut ibu adakah dampak positif setelah melakukan kepedulian sosial pada anak?	Ya ,tentu ada karena anak akan berjiwa sosial yang baik di lingkungan perdesaan ini
30	Menurut ibu apakah setelah melakukan kepedulian sosial anak berubah menjadi pribadi yang lebih baik?	Ya ,dengan melakukan peduli sosial atau menanamkannya anak akan berubah menjadi pribadi yang lebih baik

Nama orang tua :Ilo Ritonga
 Hari /Tanggal Wawancara :Sabtu 23 Oktober 2021

No	Wawancara	Jawaban
1	Menurut ibu apa yang dimaksud dengan kepedulian sosial?	Kepedulian sosial merupakan menolong keluarga yang sedang kesusahan misalnya dengan cara memberikan uang apabila ada keluarga kita yang sedang susah dan memberikan beras untuk orang yang tidak mampu
2	Apa saja nilai kepedulian sosial yang diterapkan pada anak di desa tanjung medan?	nilai kepedulian sosial seperti menolong teman ,menjenguk teman yang sedang sakit ,memberikan sumbangan jika orang tuanya meninggal atau disebut stm
3	Mengapa harus diterapkan kepedulian sosial pada anak?	agar anak anak dapat menolong keluarganya apabila sedang berkesusahan
4	sejak kapan ibu menanamkan kepedulian sosial pada anak?	mulai dari tingkat tk karena anak mulai di ajarkan tentang bagaimana iya membantu seperti temanya tidak ada pensill ,ia akan memberikanya

5	Bagaimana ibu dalam menanamkan nilai-nilai kepedulian sosial pada anak?	dengan cara jika anak di rumah anak diajarkan cara membantu sesama antara adik beradik
6	Apa saja faktor pendukung dalam menanamkan nilai kepedulian sosial ?	faktor pertama dengan adanya dorongan orang tua ,karena orang tua lah yang pertama mendidik seorang anak, membiasakan anak senang memberi kepada teman atau saudara tetangga dengan cara memberikan makanan kepada temanya
7	Mengapa ada faktor pendukung dalam menanamkan nilai-nilai kepedulian sosial pada anak ?	agar anak terbiasa menolong kepada teman,keluarga yang saat berkesusahan
8	Apa saja menurut ibu faktor penghambat dalam menanamkan nilai kepedulian sosial ?	faktor penghambat yaitu jika orang tua lalai maka anak akan terpengaruh lingkungan, media sosial anak akan terfokus ke handphone
9	Apakah penting menanamkan nilai-nilai kepedulian sosial pada anak ?	ya ,sangat penting karena jiwa sosial yang ditanamkan orang tua kepada anak
10	Hal apa saja yang ibu siapkan dalam menanamkan nilai-nilai kepedulian sosial ?	hal yang disiapkan seperti anak harus di ajarkan member barang iya miliki bahwa dengan berbagi itu sangat baik agar anak terbiasa dengan kebiasaan peduli terhadap sesame
11	Apa saja bentuk-bentuk kepedulian sosial yang telah diajarkan kepada anak?	bentuk yang pertama itu memberikan uang dan sebagian makanan kepada keluarga atau saudara dekat ,memberikan pakaian yang tidak bisa kita pakai
12	Menurut ibu apakah anak-anak sudah mempunyai nilai-nilai kepedulian sosial di desa tanjung medan?	sebagian kecil sudah karena di sd maupun di taman kanak-kanak memberikan sumbangan setiap hari jummat ,sumbangan tersebut diberikan kepada anak yatim
13	Bagaimana bentuk kepedulian sosial yang dapat diajarkan kepada anak?	bentuk yang diberikan jika ada orang yang menimpa kebakaran ,bencana alam,banjir maka akan diberikan kepada mereka yang membutuhkan
14	Mengapa ibu harus melakukan kepedulian sosial pada anak?	agar anak dapat menolong orang yang susah ,agar anak terbiasa membantu
15	Nilai-nilai kepedulian sosial seperti apa yang dimiliki anak di desa tanjung medan?	nilai yang bersikap membantu memberikan stm ,memberikan sumbangan kepada anak yatim ,apabila tanggal 10 muharram anak akan mengingatkan orang tua untuk memberikan sumbangan kepada anak yatim
16	Apa saja kesulitan yang ibu hadapi dalam menanamkan nilai-nilai kepedulian sosial pada anak?	kesulitan nya yaitu anak terbawa arus teman atau lingkungannya .

17	Mengapa ada kendala yang muncul dalam menanamkan nilai-nilai kepedulian sosial pada anak?	kendala nya yaitu terbawa lingkungan ,di zaman sekarang munculnya media sosial ,membeli paket internet dan lain sebagainya
18	Bagaimana cara mengatasi kendala yang muncul saat menanamkan nilai kepedulian sosial pada anak?	cara mengatasinya kita sebagai orang tua harus menanamkan nilai agama terhadap anak atau perilakunya di ajarkan yang baik ,dan orang tua harus membuang informasi yang tidak baik
19	Faktor apa saja yang menyebabkan turunya kepedulian sosial pada anak?	terutama kurang perhatian orang tua ,sibuk dengan pekerjaanya akibatnya kepedulian kepada anak kurang
20	Bagaimana upaya meningkatkan kepedulian sosial pada anak di desa ini?	cara meningkatkannya yaitu sebagai orang tua harus waspada kepada anaknya apabila anak berangkat ke sekolah anak harus diingatkan memberikan teguran kepada anak jangan lupa memberi sumbangan agar anak terbiasa akan peduli terhdap teman temanya atau guru
21	Bagaimana upaya orang tua dalam menanamkan nilai-nilai kepedulian sosial pada anak?	pertama dengan cara anak diajarkan di rumah ,dan di sekolah lebih penting karena anak selalu di ingatkan jangan lupa memberi sumbangan kepada guru agar uang tersebut diberikan kepada anak yatim dan dilingkungan masyarakat anak di ajarkan untuk tidak berbohong
22	Bagaimana pendidikan nilai kepedulian sosial yang dilakukan ibu kepada anak?	nilai yang diberikan orang tua kepada anak yaitu nilai pendidikan bersikap teguran jika iya tidak melaksanakan tugas dan kewajibanya sebagai anak
23	Apa saja starategi yang diterapkan ibu dalam menanamkan nilai kepedulian sosial pada anak?	strategi yang diterapkan kepada anak yaitu apabila dia berbohong maka orang tua harus memberikan hukuman agar anak tidak membuat kesalahan di lingkungan atau sekolah
24	Kepedulian sosial apa saja yang telah nampak pada anak dalam kegiatan sehari-hari di desaini?	kepedulian yang telah nampak yaitu saling menolong contohnya anak terjatuh dari sepeda temanya langsung membantu
25	Apa yang dapat dijadikan ukuran bahwa telah memiliki sikap kepedulian sosial di desa ini ?	ukuran bahwa anak telah memiliki sikap kepedulian sosial yang paling utama dalam hal bekerjasama di masjid ,atau yang saya lihat di lingkungan masyarakat membersihkan kuburan
26	Apakah ibu selalu memberi semangat atau dorongan kepada anak untuk menanamkan nilai kepedulian sosial?	ya, member dukungan kepada anak ,apabila dia bersedekah atau berbagi saya akan memberikan dukungan dan memotivasinya bahwa itu hal yang baik
27	Apakah ibu sudah mengajarkan kepedulian sosial pada anak?	ya, sudah di mulai ia beranjak di bangku Tk

	Bagaimana cara ibu mengajak anak untuk bersikap sosial?	dengan cara apabila anak sholat jumat saya sebagai orang tua memberikan ia uang agar ia bersedekah ,apabila ada seseorang yang kurang mampu kita orang tua harus memberikannya
29	Menurut ibu adakah dampak positif setelah melakukan kepedulian sosial pada anak?	ya, ada agar anak terbiasa menolong yang sedang susah
30	Menurut ibu apakah setelah melakukan kepedulian sosial anak berubah menjadi pribadi yang lebih baik?	ya ,karena dengan menanamkan peduli sosial maka anak senang dalam membantu dan berbagi sesama



Nama orang tua : Lismawati
 Hari /tanggal Wawancara : Kamis 25 November 2021

No	Wawancara	Jawaban
1	Menurut ibu apa yang dimaksud dengan kepedulian sosial?	Kepedulian sosial adalah sikap toleransi atau saling membantu sesama manusia contohnya membantu anak yatim ,membantu tetangga yang sedang membutuhkan
2	Apa saja nilai kepedulian sosial yang diterapkan pada anak di desa tanjung medan?	Nilai yang bersikap kejujuran terutama di rumah ,nilai kasih sayang juga perlu untuk seorang anak
3	Mengapa harus diterapkan kepedulian sosial pada anak?	Agar anak tidak memiliki sikap yang kurang baik,atau sikap yang baik perlu diterapkan kepada anak,setelah anak nanti dewasa akan terbiasa
4	sejak kapan ibu menanamkan kepedulian sosial pada anak?	Sejak usia dini agar dikemudian hari akhlakunya lebih baik
5	Apakah ibu sudah mengajarkan nilai kepedulian sosial pada anak?	Sejauh ini masih kurang karena sibuk dalam pekerjaan karena selalupergi untuk bekerja ke sawah, keladang dan kalau sudah pulang kerumah setelah melakukan aktivitas langsung tidur.
6	Apa saja faktor pendukung dalam menanamkan nilai kepedulian sosial ?	Faktor pendukung nya yang pertama orang tua mengajarkan anak tentang saling-menolong sesama
7	Mengapa ada faktor pendukung dalam menanamkan nilai-nilai kepedulian sosial pada anak ?	Agar anak perilaku ku nya menjadi baik dilingkungan rumah maupun diluar lingkungannya
8	Apa saja menurut ibu faktor penghambat dalam menanamkan nilai kepedulian sosial ?	Faktor penghambat nya adanya perkembangan zaman adanya handphone yang sekarang lebih dipentingkan anak lebih sibuk sendiri
9	Apakah penting menanamkan nilai-nilai kepedulian sosial pada anak ?	Ya ,sangat penting agar anak tidak terpengaruh dengan kemajuan zaman seperti internet ,kita sebagai orang tua harus menanamkan kepada anakl bahwa perkembangan zaman ini tidak akan ada habisnya ,kita sebagai orang tua harus pandai menjaga dan membimbing anak
10	Hal apa saja yang ibu siapkan dalam menanamkan nilai-nilai kepedulian sosial ?	Hal yang dipersiapkan yaitu kita sebagai orang tua mengajarkan anak di rumah memberikan contoh sikap tolong-menolong,membantu orang yang kesusahan agar anak terbiasa bersedekah
11	Apa saja bentuk-bentuk kepedulian sosial yang telah diajarkan kepada anak?	bentuk nya yaitu diberikan pembelajaran di rumah ,perhatian kepada anak dan membimbing kejalan yang baik ,berlemah lembut tanpa harus berkata kasar kepada anak

12	Menurut ibu apakah anak-anak sudah mempunyai nilai-nilai kepedulian sosial di desa tanjung medan?	Ya ,sudah tetapi tidak semua karena ada juga anak yang sibuk dengan dirinya tanpa mementingkan peduli di masyarakat
13	Bagaimana bentuk kepedulian sosial yang dapat diajarkan kepada anak?	Bentuk kepedulian atau kegiatan anak di desa Tanjung Medan ini yang saya lihat belum optima, karena belum bisa melibatkan peran orang tua sebagian orang tua sibuk bekerja sebagai petani maka dari itu orang tua lebih mementingkan pekerjaanya.
14	Mengapa ibu harus melakukan kepedulian sosial pada anak?	Agar anak di desa tanjung medan bisa hidup saling berbagi ,memiliki kasih sayang yang baik juga,agar anak tidak meyombongkan diri
15	Nilai-nilai kepedulian sosial seperti apa yang dimiliki anak di desa tanjung medan?	Nilai-niali seperti kerja bakti ,gotong-royong dan remaja masjid membersihkan masjid ,membersihkan lingkungan di desa ini
16	Apa saja kesulitan yang ibu hadapi dalam menanamkan nilai-nilai kepedulian sosial pada anak?	Kesulitannya yaitu kemajuan zaman sehingga anak di desa ini banyak yang bermain game
17	Mengapa ada kendala yang muncul dalam menanamkan nilai-nilai kepedulian sosial pada anak?	Dengan adanya teknologi maka anak cenderung jadi malas ,acuh tak acauh ,sibuk dengan dirinya sendiri tanpa memikirkan orang lain
18	Bagaimana cara mengatasi kendala yang muncul saat menanamkan nilai kepedulian sosial pada anak?	Cara nya anak kita diajarkan di rumah agar tidak kebanyakan bermain game ,dan mengajarkan anak tidak sombong terhadap orang lain
19	Faktor apa saja yang meyebabkan turunya kepedulian sosial pada anak?	Kemajuan zaman yang tidak bisa kita hindarkan ,dengan adanya teknologi yang semakin canggih maka peduli anak akan pudar perlahan.
20	Bagaimana upaya meningkatkan kepedulian sosial pada anak di desa ini?	Miningkatkanya yaitu anak diberikan pemahaman, latihan ,asuhan agar anak tidak banyak bermain
21	Bagaimana upaya orang tua dalam menanamkan nilai-nilai kepedulian sosial pada anak?	Upaya orang tua yang pertama di ajarkan anak bagaimana berbicara lemah lembut kepada anak di rumah, dan di sekolah juga penting di ajarkan guru bagaimana iya senang membantu dan berbagi pada teman-temanya
22	Bagaimana pendidikan nilai kepedulian sosial yang dilakukan ibu kepada anak?	Dengan cara memberikan nasehat ,teguran,pujian, agar anak akan membuat dirinya bermanfaat di lingkungan te,pat tinggalnya

23	Apa saja strategi yang diterapkan ibu dalam menanamkan nilai kepedulian sosial pada anak?	Strateginya yang paling penting yaitu pemahaman anak tentang peduli sosial ini, dengan adanya peduli sesama anak akan berjiwa dan solidaritas nya baik di masyarakat ini
24	Kepedulian sosial apa saja yang telah nampak pada anak dalam kegiatan sehari-hari di desaini?	Kepedulian yang paling utama dalam hal pekerjaan di rumah anak senang mengerjakan tugas nya
25	Apa yang dapat dijadikan ukuran bahwa telah memiliki sikap kepedulian sosial di desa ini ?	Ukuran bahwa anak memiliki sikap peduli sosial yaitu anak tidak sombong, senang berbagi dalam hal kecil
26	Apakah ibu selalu memberi semangat atau dorongan kepada anak untuk menanamkan nilai kepedulian sosial?	Ya ,sangat mendorong karena jika kita sebagai orang tua memberikan semangat anak juga akan semangat karena anak sering meniru apa yang dilakukan orang tuanya
27	Apakah ibu sudah mengajarkan kepedulian sosial pada anak?	Ya ,sudah agar anak ramah tamah kepada tetangga, lingkungan masyarakatnya juga .
28	Bagaimana cara ibu mengajak anak untuk bersikap sosial?	Dengan cara kita sebagai orang tua mengajak anak untuk bermasyarakat jika ada kegiatan tersebut kita harus ikut bersosial contohnya Maulid Nabi atau kegiatan sosial lainnya agar anak terbiasa dengan baik
29	Menurut ibu adakah dampak positif setelah melakukan kepedulian sosial pada anak?	Ada , dampak positifnya yaitu silaturahmi semakin tinggi dan akan menghindari pergaulan yang kurang baik
30	Menurut ibu apakah setelah melakukan kepedulian sosial anak berubah menjadi pribadi yang lebih baik?	Ya, banyak perubahan setelah anak di ajarkan peduli sosial sikap atau perilakunya berubah karena jiwa sosial pada anak sudah menjadi lebih baik dari sebelumnya

Nama : Fatimah
 Hari /Tanggal Wawancara : Jummat 26 November 2021

No	Wawancara	Jawaban
1	Menurut ibu apa yang dimaksud dengan kepedulian sosial?	Kepedulian sosial yaitu hubungan kita dengan orang lain yang saling berinteraksi misalnya tolong-menolong ,bergotong royong dan saling membantu
2	Apa saja nilai kepedulian sosial yang diterapkan pada anak di desa tanjung medan?	Nilai yang harus diterapkan kepada anak yaitu nilai yang pertama bersikap tentang perilaku atau akhlak yang diberikan orang tua agar ia bisa saling menghargai satu sama lain
3	Mengapa harus diterapkan kepedulian sosial pada anak di desa tanjung medan?	Agar anak bisa menjadi orang yang saling peduli dilingkungan masyarakat dan anak menjadi orang yang suka membantu sesama.dan kepekaan sosial harus ditanamkan kepada anak sendiri agar ia dapat belajar apa yang ia lihat,yang ia dengar dan rasakan dari apa yang terjadi disekitarnya.
4	Sejak kapan ibu menanamkan nilai kepedulian sosial pada anak?	Semenjak ia berusia anak-anak agar bermanfaat bagi orang lain dan tidak mengabaikan orang lain dan saling berhubungan antara satu dengan yang lainnya.
5	Apakah ibu mengarkan nilai kepedulian sosial pada anak?	Ya, saya mengajarkan anak-anak di desa Tanjung Medan untuk peduli pada lingkungan sekitar seperti, membantu teman ketika temanya yang mengalami kesusahan belajar, berinfak dari uang saku dan saya mengajrkan anak-anak di Desa Tanjung Medan ini sopan santun, selalu menghormati orang lain agar kelak ia terbiasa nantinya.
6	Apa saja faktor pendukung dalam menanamkan nilai kepedulian sosial ?	Faktor pendukung dalam menanamkan nilai-nilai kepedulian sosial diantaranya orang tua harus mengarahkan ,membimbing anak dalam proses pembelajaran tidak hanya di sekolah akan tetapi di masyarkat ini
7	Mengapa ada faktor pendukung dalam menanamkan nilai-nilai kepedulian sosial pada anak?	Karena jika tidak ada faktor pendukung dalam menanamkan nilai kepedulian sosial maka anak akan berdampak buruk di masyarakat ,orang tua mempunyai peranan untuk menjalankan tugasnya dalam hal ini khususnya mendidik atau memberikan dukungan terhadap anaknya
8	Apa saja menurut ibu faktor penghambat dalam menanamkan nilai kepedulian sosial ?	Faktor penghambat dalam menanamkan kepedulian sosial di anataranya yaitu anak lebih mementingkan handphone nya,suka membantah dan faktor penghambat lainnya yaitu orang tua khususnya di desa ini kebanyakan orang tua lebih mementingkan pekerjaanya ,bersikap cuek kepada anak-anak.

9	Apakah penting menanamkan nilai-nilai kepedulian sosial pada anak?	Ya ,sangat penting karena kepedulian sosial hal yang nomor satu untuk kita jalankan karena saling membantu akan mencerminkan dirinya bahwa dia memang betul-betul memahami bagaimana orang lain saat sedang kesusahan.
10	Hal apa saja yang ibu siapkan dalam menanamkan nilai-nilai kepedulian sosial ?	Yang pertama itu kita sebagai orang tua harus menjalankan peranya sebagai orang yang benar-benar baik kepada orang di lingkungan ini,jika kita mencontohkan hal yang baik maka anak pun ikut meniru atau mencontohnya.
11	Apa saja bentuk-bentuk kepedulian sosial yang telah diajarkan kepada anak?	Bentuk kepedulian sosial yang ditanamkan kepada anak bersumber dari lingkungan tempat tinggalnya yaitu orang tuanya ,dan memberikan bentuk kasih sayang kepada anaknya.
12	Menurut ibu apakah anak-anak sudah mempunyai nilai-nilai kepedulian sosial di Desa Tanjung Medan?	Sebagian sudah karena yang saya lihat anak di desa ini menjalankan tugasnya dengan baik dan ada juga yang tidak.
13	Bagaimana bentuk kepedulian sosial yang dapat diajarkan kepada anak?	Bentuk yang harus ditanamkan pada anak yaitu orang tua harus memberikan dukungan yang semangat kepada anak,orang tua harus mengajarkan anaknya dalam hal bersedekah ,membantu teman di saat sedang susah ,mendengarkan cerita atau kesedihan yang dialami orang lain
14	Mengapa ibu harus melakukan kepedulian sosial pada anak?	Karena peduli sosial sangat penting agar anak bisa menjadi orang yang berguna dilingkungan masyarakatnya ini.
15	Nilai-nilai kepedulian sosial seperti apa yang dimiliki anak di Desa Tanjung Medan?	Nilai yang bersikap kejujuran,nilai kasih sayang ,keramahan , kepada teman atau di sekitarnya.
16	Apa saja kesulitan yang ibu hadapi dalam menanamkan nilai-nilai kepedulian sosial pada anak?	Kesulitan yang dihadapi orang tua dalam menanamkan nilai-nilai kepedulian sosial pertama dengan adanya faktor teman atau lingkungan tempat tinggalnya sendiri banyak anak yang ikut-ikutan dengan teman nya karena pengaruh teman peduli sosial anak semakin rendah
17	Mengapa ada kendala yang muncul dalam menanamkan nilai-nilai kepedulian sosial pada anak?	Mengenai kendala pastinya ada anak lebih suka bermain gadget seharian di rumah karena adanya media sosial dan perkembangan zaman .
18	Bagaimana cara mengatasi kendala yang muncul saat menanamkan nilai kepedulian sosial pada anak?	Dengan cara kita sebagai orang tua harus melihat atau memberiuken arahan kepada anak jangan sampai mengikuti arus perkembangan zaman yang semakin pesat ,memberikan perilaku atau akhlak yang baik kepada anak ,semakin kita membimbing anak dengan baik maka anak

		akan cenderung akan bersikap baik pula
19	Faktor apa saja yang menyebabkan turunya kepedulian sosial pada anak?	Faktor turunya kepedulian sosial pada anak disebabkan karena arus perkembangan zaman yang disebut teknologi yang semakin berkembang terutama di desa ini ,anak lebih suka bermain gadget dibandingkan belajar.
20	Bagaimana upaya meningkatkan kepedulian sosial pada anak di desa tanjung medan?	Cara meningkatkan kepedulian sosial pada anak yaitu kita sebagai orang tua harus mengarahkan ke jalan yang baik atau disebut positif contohnya anak kita harus belajar bukan dirumah saja akan tetapi anak kita harus belajar mengaji agar perilaku dan akhlaknya menjadi baik
21	Bagaimana upaya orang tua orang tua dalam menanamkan nilai-nilai kepedulian sosial pada anak?	Dengan cara mengajarkan anak di rumah dengan sopan, saling menghargai dan bertutur ramah tamah di dalam keluarga,pembelajaran di sekolah juga harus ditanamkan kepada anak agar guru membimbing dan mengarahkan anak betapa pentingnya kepedulian sosial dan terakhir pembelajaran dilingkungan tempat tinggal ini agar anak bisa berjiwa sosial yang sangat baik
22	Bagaimana pendidikan nilai kepedulian sosial yang dilakukan yang dilakukan ibu kepada anak di Desa Tanjung Medan?	Pendidikan nilai yang diajarkan kepada anak yaitu anak harus diasah ke hal yang baik,mengajarkan dia bekerja bakti mulai dari membuah sampah pada tempatnya dan menanamkan kesadaran kepada anak tidak mengotori lingkungan tempat tinggalnya.
23	Apa saja strategi yang diterapkan dalam menanamkan nilai-nilai kepedulian sosial pada anak?	Strategi yang diterapkan dalam menanamkan nilai kepedulian sosial yaitu memberikan anak pemahaman bahwa pentingnya peduli terhadap sesama
24	Kepedulian sosial apa saja yang telah nampak pada anak dalam kegiatan sehari-hari?	Kepedulian yang telah nampak pada anak di desa ini yaitu membersihkan lingkungan,membersihkan masjid saat ingin sholat jumat di masjid remaja muda –mudi yang saling bekerjasama
25	Apa yang dapat dijadikan ukuran bahwa anak telah memiliki sikap kepedulian sosial di desa ini?	Ukuran bawa anak sudah memiliki sikap kepedulian sosial mulai dari keluarga sudah menerapkannya dan bekerja dilingkungan masyarakat ini
26	Apakah ibu memberikan semangat atau dorongan kepada anak untuk menanamkan nilai kepedulian sosial?	Ya , sebagai orang tua harus memberikan semangat atau dorongan agar anak menjadi pribadi dan perilaku yang baik.
27	Apakah ibu sudah mengajarkan kepedulian sosial pada anak?	Ya , sudah mengajarkannya di mulai dari berbagi sesama terutama dengan teman terdekatnya atau tetangga yang sedang membutuhkan
28	Bagaimana cara ibu mengajak	Mengajak anak-anak yang berada di Desa Tanjung medan

	anak untuk bersikap sosial di masyarakat?	dalam kegiatan yaitu kerja bakti, membersihkan lingkungan rumah, bergotong-royong membersihkan lingkungan, membersihkan masjid Al-Akmal DESA Tanjung Medan ini, berbagi makanan setiap hari jumat bagi yang kurang mampu, dan mengajak anak ikut pengajian muda-mudi setiap malam selasa.
29	Menurut ibu adakah dampak positif setelah melakukan kepedulian sosial pada anak?	Ya, dampak positifnya yaitu anak senang berbagi kepada sesama bukan hanya di sekolah melainkan di lingkungan masyarakatnya
30	Menurut ibu apakah setelah melakukan kepedulian sosial anak berubah menjadi pribadi yang lebih baik?	Ya, setelah melakukan kepedulian sosial perkembangan anak semakin baik dan menjadi orang yang bertanggung jawab pada sesama dalam menjalankan peduli terhadap sesama.

Nama Orang Tua : Aminah Ritonga
 Hari/Tanggal Wawancara : Sabtu 27 November 2021

No	Wawancara	Jawaban
1	Menurut ibu apa yang dimaksud dengan kepedulian sosial?	Kepedulian sosial merupakan sikap yang selalu membantu orang lain dan saling menghargai sesama
2	Apa saja nilai kepedulian sosial yang diterapkan pada anak di desa Tanjung Medan?	Nilai yang harus diterapkan pada anak yaitu terutama nilai kepedulian sosial seperti nilai kejujuran, kasih sayang untuk berinteraksi sosial. Nilai ini disebut nilai yang diajarkan oleh keluarga.
3	Mengapa harus diterapkan kepedulian sosial pada anak?	Karena agar anak tidak memiliki sikap negatif, sombong, acuh tak acuh dan memikirkan diri sendiri/egois, dan menang sendiri.
4	Sejak kapan ibu menanamkan kepedulian sosial pada anak?	Kepedulian sosial anak mulai ditanamkan sejak usia dini atau sejak ia masih remaja, dengan cara mendidik anak-anak kecil seperti belajar, ketika masyarakat mengadakan gotong-royong dalam hal kebersihan lingkungan dengan begitu anak-anak ikut membantu dan meringankan beban masyarakat di Desa Indragiri demikian anak di desa Tanjung Medan ini jiwa dan solidaritasnya akan tinggi pula.
5	Apakah ibu sudah mengajarkan nilai kepedulian sosial pada anak?	Ya, sudah mengajarkan mengenai pentingnya saling bergotong-royong, kebersihan lingkungan, saling

	?	membantu sama lain tentunya.
6	Apa saja faktor pendukung dalam menanamkan nilai kepedulian sosial ?	Faktor pendukung dalam menanamkan nilai-nilai kepedulian sosial pada anak yang pertama kita sebagai orang tua harus mengajarkan anak untuk saling membantu terutama di rumah misalnya membersihkan pekerjaan di rumah,dan mengajarkan mereka berinteraksi dengan teman-temanya
7	Mengapa ada faktor pendukung dalam menanamkan nilai-nilai kepedulian sosial pada anak ?	Karena dengan adanya faktor pendukung itu akan memberikan anak lebih bersikap baik kelingkungan masyarakat atau lingkungannya sendiri.
8	Apa saja menurut ibu faktor penghambat dalam menanamkan nilai kepedulian sosial ?	Faktor penghambat yaitu terutama mengenai internet anak lebih suka menghabiskan waktunya dengan bermain handphone seharian di rumah ada juga sarana hiburan,atau tayangan televisive yang tidak baik contohnya lebih banyak siaran drama daripada berita acara.
9	Apakah penting menanamkan nilai-nilai kepedulian sosial pada anak ?	Sangat penting karena dengan peduli sosial anak akan bersikap sempati kepada sesama, keluarga,dan masyarakat khususnya di desa tanjung medan ini
10	Hal apa saja yang ibu siapkan dalam menanamkan nilai-nilai kepedulian sosial ?	Yang palin utama sebagai orang tua mulai mengajarkan anak dari sikap membantu ,tolong-menolong dan menawarkan bantuan kepada orang yang sedang membutuhkan bantuan,membiasakan anak senang member atau berbagi
11	Apa saja bentuk-bentuk kepedulian sosial yang telah diajarkan kepada anak?	Bentuk kepedulian sosial mulai dari lingkungan keluarga,memberikan terdahulu kepada anak dan memberikan perhatian kepada anak,bersikap lemah lembut kepada anak,dan membiayai pendidikan seorang anaka agar anak merasa diperhatikan oleh kedua orang tuanya.
12	Menurut ibu apakah anak-anak sudah mempunyai nilai-nilai kepedulian sosial di desa tanjung medan?	Yang saya lihat setiap harinya masih kurang karena anak cenderung kurang keramahanya
13	Bagaimana bentuk kepedulian sosial yang dapat diajarkan kepada anak?	Bentuk kepedulian sosial yang dapat diajarkan kepada anak yaitu melibatkan anak dalam ikut kegiatan sosial contohnya saling membantu dalam hal kerja bakti dilingkungan masyarakat ini
14	Mengapa ibu harus melakukan kepedulian sosial pada anak?	Karena kepedulian sosial penting bagi setiap orang ,kita tidak bisa hidup sendirian tanpa bantuan orang lain
15	Nilai-nilai kepedulian sosial seperti apa yang dimiliki anak di desa tanjung medan?	Nilai-nilai yang bersikap terutama dalam bekerja bakti di desa, terutama dalam hal bergotong-royong di masjid, membersihkan kuburan atau membantu seseorang jika

		pekerjaanya berat.
16	Apa saja kesulitan yang ibu hadapi dalam menanamkan nilai-nilai kepedulian sosial pada anak?	Kesulitan yang dihadapi dalam menanamkan nilai-nilai kepedulian sosial pada anak yaitu anak cenderung lebih banyak menonton televisi di rumah sehingga anak malas untuk di suruh
17	Mengapa ada kendala yang muncul dalam menanamkan nilai-nilai kepedulian sosial pada anak?	Karena perkembangan zaman semakin canggih dan adanya teknologi membuat seorang anak malas dalam mengerjakan aktivitas sehari-hari maka dari itu kepedulian sosial anak semakin berkurang
18	Bagaimana cara mengatasi kendala yang muncul saat menanamkan nilai kepedulian sosial pada anak?	Cara mengatasinya mengajarkan anak agar tidak berpengaruh terhadap arus informasi yang bersipat tidak baik dan membuang informasi yang tidak baik
19	Faktor apa saja yang menyebabkan turunya kepedulian sosial pada anak?	Adanya teknologi yang semakin pesat dan berkembang di desa ini
20	Bagaimana upaya meningkatkan kepedulian sosial pada anak di desa ini?	Upaya meningkatkannya yaitu pertama dimulai dari pembelajaran di rumah artinya orang tua yang pertama mendidik seorang anak ,perilaku anak akan terlihat dari hasil didikan kedua orang tuanya.
21	Bagaimana upaya orang tua dalam menanamkan nilai-nilai kepedulian sosial pada anak?	Dengan cara meniru apa yang dilakukan orang tua contohnya berbuat baik kepada orang dan anak akan menirunya ,dan bagaimana cara kita berbicara di lingkungan sekitar dan cara orang tua dalam bertamu dan orang tua memberikan contoh ini semua.
22	Bagaimana pendidikan nilai kepedulian sosial yang dilakukan ibu kepada anak?	Dengan cara pemberian motivasi ,nasehat,cerita,teguran,hukuman ,pujian dengan cara pembiasaan perilaku atau kita harus menjadi teladan yang baik untuk anak kita
23	Apa saja strategi yang diterapkan ibu dalam menanamkan nilai kepedulian sosial pada anak?	Strategi yang paling utama adalah pemahaman anak mengenai pentingnya kepedulian sosial agar anak menjadi pribadi yang lebih baik dan memberikan sikap peduli terhadap lingkungan masyarakat ini
24	Kepedulian sosial apa saja yang telah nampak pada anak dalam kegiatan sehari-hari di desaini?	Kepedulian yang utama yaitu ikut serta membantu dalam kegiatan sehari-hari terutama di lingkungan keluarga ,membantu orang tua dan kerja bakti di lingkungan masyarakat desa ini
25	Apa yang dapat dijadikan ukuran bahwa telah memiliki sikap kepedulian sosial di desa ini ?	Dalam hal ukuran anak telah memiliki sikap kepedulian sosial yaitu sudah jelas ada terutama memperhatikan dalam hal pekerjaan dan saling bekerjasama
26	Apakah ibu selalu memberi	Ya , memberikan semangat serta dorongan yang kuat agar

	semangat atau dorongan kepada anak untuk menanamkan nilai kepedulian sosial?	anak menjadi pribadi yang lebih baik
27	Apakah ibu sudah mengajarkan kepedulian sosial pada anak?	Ya ,agar anak berjiwa sosial yang baik di masyarakat ini
28	Bagaimana cara ibu mengajak anak untuk bersikap sosial?	Dengan cara anak di ikut sertakan dalam hal kerja bakti di lingkungan masyarakat atau membersihkan sampah yang berserakan agar anak terbiasa dengan sendirinya.
29	Menurut ibu adakah dampak positif setelah melakukan kepedulian sosial pada anak?	Ada , dampak positif nya yaitu anak bisa melihat bagaimana kesusahan yang dirasakan teman nya ,dan anak lebih senang dalam hal pekerjaan di lingkungan masyarakat
30	Menurut ibu apakah setelah melakukan kepedulian sosial anak berubah menjadi pribadi yang lebih baik?	Ya , saya bisa merasakan dari pengaruh anak-anak disini pertama anak yang berada di Desa Tanjung Medan ini masih kecil sudah pandai baca Qur'an mulai aktif dalam membersihkan masjid bersama teman-temannya , bergotong-royong dalam hal kecil membersihkan pekerjaan rumahnya serta lingkungan sekitarnya.

PEDOMAN WAWANCARA PENDUKUNG (TAMBAHAN) ANAK

Nama Anak : Delima
 Hari/Tanggal Wawancara : 3 November 2021

No	Wawancara	Jawaban
1	Apa nilai yang sering diajarkan oleh keluarga pada anda?	Nilai yang diajarkan orang tua kepada saya yaitu: Nilai kasih sayang,perhatian ,memberikan semangat di saat sedang mengerjakan tugas bersama teman dekat.dan orang tua selalu mengajarkan saya tentang berbagi bersama atau tolong-menolong
2	Apakah berbagi pada sesama merupakan hal yang penting ?	Ya ,penting karena dengan berbagi terutama kepada teman ataupun orang lain akan menimbulkan kebaikan dan kebaikan itu sendiri akan kembali kepada kita
3	Apakah adik harus menolong orang lain?	Ya, karena dengan cara membantu suatu saat kita akan dibantu juga , akan tetapi orang yang kita bantu belum tentu menolong kita
4	Bagaimana tanggapan adik mengenai kesulitan yang dihadapi orang lain?	Dengan cara membantunya sebisa mungkin ,dan saya tidak bisa melihatnya sedang kesusahan
5	Bentuk-bentuk kerjasama apa yang biasanya adik lakukan di lingkungan masyarakat atau dirumah?	Bentuk kerjasa misalnya di rumah membersihkan pekerjaan di rumah ,sedangkan di masyarakat tolong-menolong jika dia sedang mengalami kesusahan, dan di masyarakat contohnya pembagian makanan secara gratis setiap hari jummat dan diberikan kepada anak yatim dan

		kurang mampu kak.
6	Bagaimana sikap adek jika melihat orang lain yang sedang mengalami musibah/membutuhkan bantuan?	Dengan cara ikut membantunya agar kesulitan yang dia alami berkurang ,jika kita membantu sesama maka suatu saat nanti kita akan ditlong juga
7	Apakah adik pernah ditolong teman ketika sedang mengalami kesusahan?	Ya , pernah di saat saya sedang terjatuh dari kereta maka teman saya akan membantunya
8	Sejauh mana adek menolong orang yang membutuhkan bantuan?	Jika melihat orang sedang mengalami kesulitan maka saya akan membantu sebisa mungkin
9	Apa aktivitas kebiasaan yang dilakukan bersama teman ataupun keluarga?	Aktivitas sehari-hari jika di rumah orang tua saya akan membersihkan pekerjaan yang ada dirumah,dan jika tugas sekolah saya akan mengerjakanya ,yang kedua aktivitas di lingkungan masyarakat dengan cara saling membantu atau bergotong-royong
10	Apakah adek merasa bertanggung jawab sosial(melakukan yang terbaik) terhadap teman ataupun orang lain?	Tidak ,terkadang saya sibuk dengan tugas pribadi sendiri ,maka sejauh ini saya belum melaksanakan peduli sosial tersebut

Nama Anak :Asdon Munthe
 Hari/Tanggal Wawancara :Jummat 5 November 2021

No	Wawancara	Jawaban
1	Apa nilai yang sering diajarkan oleh keluarga pada anda?	Nilai yang sering diajarkan keluarga khususnya orang tua adalah nilai kasih sayang ,perhatian,tanggung jawab ,dan orang tua lebih mementingkan anak daripada kepentingan dirinya sendiri
2	Apakah berbagi pada sesama merupakan hal yang penting ?	Ya, sangat penting berbagi pada sesama contohnya apa yang kita punya bisa kita saling berbagi diman kekurangan mereka
3	Apakah adik harus menolong orang lain?	Ya, karena menolong itu sikap harus ditanamkan kepada setiap orang ,sikap tolong-menolong menjadikan kita sebagai mahluk sosial saling meyayangi karena dengan membantu kita akan berjiwa sosial yang amat baik
4	Bagaimana tanggapan adik mengenai kesulitan yang dihadapi orang lain?	Setiap kesulitan yang dialami oleh orang lain ,saya sebagai pribadi apabila mengetahui hal tersebut akan berusaha sekuat mungkin untuk membantu meringankan beban tersebut
5	Bentuk-bentuk kerjasama apa yang biasanya adik lakukan di lingkungan masyarakat atau dirumah?	Bentuk kerjasama dalam memenuhi aktivitas misalnya dalam keluarga saling membutuhkan maka kita sebagai adik-beradik saling berbagi ,saling berinteraksi agar kita saling mengasihi
6	Bagaimana sikap adek jika melihat orang lain yang sedang mengalami musibah/membutuhkan bantuan?	Sikap saya terhadap orang yang membutuhkan bantuan adalah saya akan sebisa mungkin membantunya ,dan meringkan beban tersebut
7	Apakah adik pernah ditolong teman ketika sedang mengalami kesusahan?	Pernah ,disaat saya sedang mengalami kesusahan teman saya memberikan uang dan bersedakah kepada saya
8	Sejauh mana adek menolong orang yang membutuhkan bantuan?	Sebisa saya mungkin karena saya masih belajar dari orang-orang yang sudah berpengalaman
9	Apa aktivitas kebiasaan yang dilakukan bersama teman ataupun keluarga maupun masyarakat ini?	Aktivitas nya diajak saling membantu ,kebersihan lingkungan,. Membersihkan masjid, bersama teman-teman yang berada di Desa Tanjung Medan ini
10	Apakah adek merasa bertanggung jawab sosial(melakukan yang terbaik) terhadap teman ataupun orang lain?	Sebagai manusia kita tidak bisa hidup tanpa bantuan orang lain ,mulai dari kita lahir sampai akhir tidak terlepas dari pertolongan dari orang lain juga.maka melakukan terbaik terhadap teman maupun orang-orang di sekitar tempat tinggal kita

Nama anak : Salu Ritonga
 Hari/Tanggal Wawancara : 8 November 2021

No	Wawancara	Jawaban
1	Apa nilai yang sering diajarkan oleh keluarga pada anda?	Nilai yang diajarkan orang tua atau keluarga yaitu: saling membantu ,saling menghargai satu sama lain,dan saling tolong-menolong
2	Apakah berbagi pada sesama merupakan hal yang penting ?	Ya .dengan berbagi kita dapat merasakan kesulitan maupun kebahagiaan mereka hadapi karena kita juga memerlukan orang lain
3	Apakah adik harus menolong orang lain?	Ya, karena suatu saat kita juga kita akan memerlukan pertolongan orang lain
4	Bagaimana tanggapan adik mengenai kesulitan yang dihadapi orang lain?	Tanggapan kesulitan yang dialami orang lain : selagi kita membantunya maka kesusahan nya akan berkurang
5	Bentuk-bentuk kerjasama apa yang biasanya adik lakukan di lingkungan masyarakat atau dirumah?	Misalnya bergotong-royong ,saling tolong-menolong ,kalau di rumah orang tua mengajarkan tentang hal yang baik
6	Bagaimana sikap adek jika melihat orang lain yang sedang mengalami musibah/membutuhkan bantuan?	Dengan cara membantunya agar iya merasa senang dengan cara membantu teman atau tetangganya kita akan merasa talisilaturahmi akan meningkat
7	Apakah adik pernah ditolong teman ketika sedang mengalami kesusahan?	Pernah ,saat saya sedang kesekolah saya kehabisan minyak maka mereka langsung membantunya, dan dan membantu teman saat kesusahan dalam mengerjakan tugas
8	Sejauh mana adek menolong orang yang membutuhkan bantuan?	Selagi saya bisa ,saya akan membantu nya
9	Apa aktivitas kebiasaan yang dilakukan bersama teman ataupun keluarga?	Di dalam keluarga saling membantu ,mengerjakan pekerjaan rumah ,kalau dalam teman saling berbagi dan saling bekerja kelompok mengerjakan tugas sekolah
10	Apakah adek merasa bertanggung jawab sosial(melakukan yang terbaik) terhadap teman ataupun orang lain?	Sejauh ini belum pernah ,karena saya juga sibuk dengan kerjaan sendiri dan punya kesibukan.

Nama Anak : Zariah Rambe
 Hari/tanggal wawancara : 9 November 2021

No	Wawancara	Jawaban
1	Apa nilai yang sering diajarkan oleh keluarga pada anda?	Nilai yang sering di ajarkan orang tua saya yaitu: nilai yang bersikap saling menghargai,berbaik hati,meyayangi keluarga ,sopan santun dan suka membantu orang lain
2	Apakah berbagi pada sesama merupakan hal yang penting ?	Ya, penting karena dengan kita berbagi pada sesama teman atau tetangga akan menimbulkan jiwa sosial yang amat baik
3	Apakah adik harus menolong orang lain?	Ya, dengan menolong atau membantu orang lain maka,suatu saat kita sedang kesusahan iya akan ikut membantunya juga.
4	Bagaimana tanggapan adik mengenai kesulitan yang dihadapi orang lain?	Tanggapan yang kesulitan yang dialami orang lain atau teman saya yaitu dengan cara menolong dengan semampunya
5	Bentuk-bentuk kerjasama apa yang biasanya adik lakukan di lingkungan masyarakat atau dirumah?	Bentuknya merupakan hal yang pertama,saling membantu contohnya membersihkan masjid ,kuburan dan lingkungan sekitar bersama teman atau remaja yang ada di Desa Tanjung Medan ini.
6	Bagaimana sikap adek jika melihat orang lain yang sedang mengalami musibah/membutuhkan bantuan?	Berusaha untuk membantunya, misalnya memberikan sumbangan secukupnya atau seikhlas mungkin
7	Apakah adik pernah ditolong teman ketika sedang mengalami kesusahan?	Pernah , contohnya pada saat saya masih sekolah,saya pernah mengalami bocor ban,kehabisan minyak lalu teman saya langsung membantunya
8	Sejauh mana adek menolong orang yang membutuhkan bantuan?	Sejauh yang saya bisa jika iya meminta bantuan maka saya akan menolongnya
9	Apakah aktivitas atau kegiatan yang dilakukan di Desa Tanjung Medan ini?	Aktivitas nya yaitu seperti contohnya saya berinfaq hasil sisa uang saku jajan, dan orang tua saya mengajarkan saya bersedekah bagi anak yatim dan kurang mampu
10	Apakah adek merasa bertanggung jawab sosial(melakukan yang terbaik) terhadap teman ataupun orang lain?	Sejauh ini belum karena sibuk dengan aktivitas sehari-hari mengerjakan tugas maka saya kurang dalam hal membantu sesama.

PEDOMAN DOKUMENTASI

No	Data	Teknik Pengumpulan Data	Sumber Data
1	Kondisi objek Desa	Dokumenmtasi	Dokumen
2	Letak Geografis,dan keadaan penduduk	Dokumentasi	Dokumen
3.	Struktur Desa Tanjung Medan	Dokumentasi	Dokumen
4	Foto-foto hasil penelitian	Dokumentasi	Dokumen

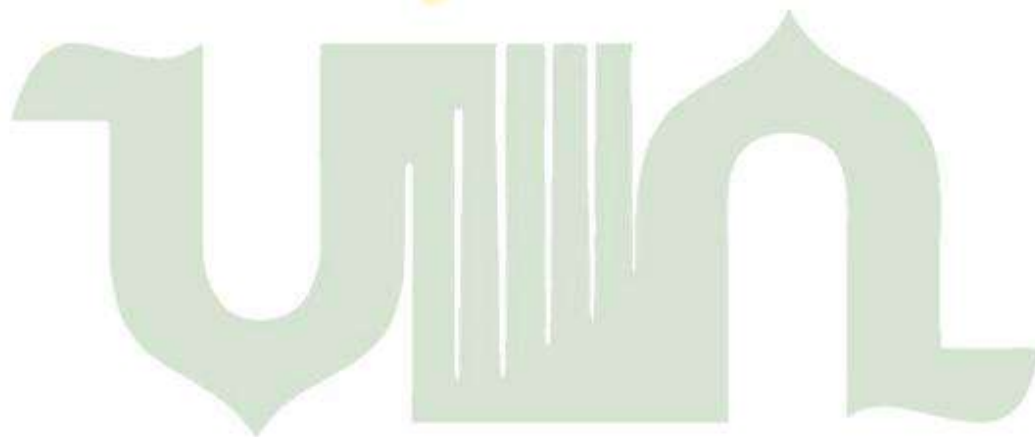

UNIVERSITAS ISLAM NEGERI
SUMATERA UTARA MEDAN

LAMPIRAN FOTO

Propil Desa Tanjung Medan



Propil Desa Tanjung Medan Kab.Labuhanabtu



Propil Desa Tanjung Medan Tampak dari Luar



Propil Desa Tanjung Medan Tampak dari Dalam

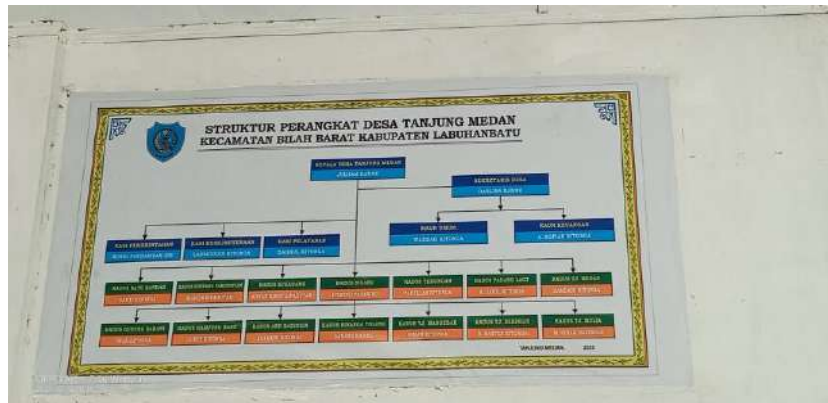

Struktur Perangkat Desa



Struktur Organisasi Desa

DATA BULAN - JANUARI

DATA JUMLAH PENDUDUK DESA TANJUNG MEDAN
KECAMATAN BILAH BARAT KABUPATEN LABUHANBATU TAHUN 2011

NO	NAMA DESA	PENDUDUK WAL		PENDUDUK LAHIR		PENDUDUK MATA		PENDUDUK		JUMLAH PENDUDUK PERBULAN
		JMLAH BULAN INI	TK PER TKOR	BULAN INI	TK PER TKOR	BULAN INI	TK PER TKOR	BULAN INI	TK PER TKOR	
	TRATU BADAH	53	133	131	133					
	ZEMPAKHEMIMAN	28	53	36	104					
	ESUKA DANE	39	46	64	104					
	ESIGABU	32	95	30	114					
	SEKONGAN	48	142	144	183					
	SEWONG LAIT	129	147	144	183					
	TANJUNG MEDAN	129	245	245	342					
	AGUNGBARANI	42	11	31	111					
	SIKAMPING BARU	10	41	41	51					
	PAEK BADINGIN	45	158	145	202					
	TANJUNGPOLANG	170	268	302	370					
	SIKAMPING BANGKAR	60	114	112	149					
	TANJUNGPURINGIN	110	145	14	145					
	TANJUNGMULIA	8	14	14	14					
5	JUMLAH	1023	2257	2488	4925					

KEPALA DESA
TANJUNG MEDAN
JULHAM SAMRE

Data Desa



Kebersihan Masjid



Kegiatan Gotong-royong Kebersihan Lingkungan



Wawancara dengan ibu Darliana Rambe
(Kepala Desa/ Orang Tua)



Wawancara dengan Perangkat Desa (Orang Tua)



Wawancara dengan Ibu Fatimah



Wawancara dengan Ibu Aminah



Wawancara dengan Ibu Lismawati



Wawancara dengan ibu Nurmala



Wawancara dengan ibu Aisyah



Wawancara dengan ibu Ilo Ritonga



Wawancara dengan Bapak Julham Rambe



Wawancara dengan Ibu Wulan (Orang Tua) Delima (Anak)



Wawancara dengan Salu (Remaja/Anak di Desa)



Wawancara dengan Asdon (Remaja/Anak di Desa)



Wawancara dengan Zariah (Remaja/Anak di Desa Tanjung Medan Kab.Labuhanbatu)

11/15/2021 <https://siselma.uinsu.ac.id/pengajuan/cetakakii/NDMONTK>



KEMENTERIAN AGAMA REPUBLIK INDONESIA
UNIVERSITAS ISLAM NEGERI SUMATERA UTARA MEDAN
FAKULTAS ILMU TARBİYAH DAN KEGURUAN
Jl. Willem Iskandar Pasar V Medan Estate 20371
Telp. (061) 6615683-6622925 Fax. 6615683

Nomor : B-18438/ITK/ITK.V.3/PP.00.9/08/2021 26 Agustus 2021
Lampiran : -
Hal : **Izin Riset**

Yth. Bapak/Ibu Kepala Dusun Padang Laut, Desa Tanjung Medan Kecamatan Bilah Barat Kabupaten Labuhan Batu

Assalamualaikum Wr. Wb.

Dengan Hormat, diberitahukan bahwa untuk mencapai gelar Sarjana Strata Satu (S1) bagi Mahasiswa Fakultas Ilmu Tarbiyah dan Keguruan adalah menyusun Skripsi (Karya Ilmiah), kami tugaskan mahasiswa:

Nama	: Sri Wahyuni Sipahutar
NIM	: 0309172059
Tempat/Tanggal Lahir	: Padang Laut, 28 Desember 1999
Program Studi	: Tadris Ips
Semester	: IX (Sembilan)
Alamat	: Dusun Padang Laut Desa Tanjung Medan Kec. Bilah Barat Kab. Labuhan Batu Kelurahan PADANG LAUT Kecamatan BILAH BARAT

untuk hal dimaksud kami mohon memberikan Izin dan bantuannya terhadap pelaksanaan Riset di Jl. Besar Padang Laut Desa Tanjung Medan Kecamatan Bilah Barat Kabupaten Labuhan Batu, guna memperoleh informasi/keterangan dan data-data yang berhubungan dengan Skripsi (Karya Ilmiah) yang berjudul:

Peran Orang Tua Dalam Menanamkan Nilai-Nilai Kepedulian sosial pada anak di Desa Tanjung Medan Kabupaten Labuhan Batu

Demikian kami sampaikan, atas bantuan dan kerjasamanya diucapkan terima kasih.

Medan, 26 Agustus 2021
ttd. DEKAN
KETUA PROGRAM STUDI TADRIS IPS



Syahrudin Saleh, S.Sos., M.Si.
NIP. 19620201999031003

Tembusan:
- Dekan Fakultas Ilmu Tarbiyah dan Keguruan UIN Sumatera Utara Medan

UIN ISLAM NEGERI
SUMATERA UTARA MEDAN

info: Silahkan scan QR code, digital dan link link yang muncul, untuk mengetahui Agendaku secara

<https://siselma.uinsu.ac.id/pengajuan/cetakakii/NDMONTK> 1/1

PEMERINTAH KABUPATEN LABUHANBATU
KECAMATAN BILAH BARAT
DESA TANJUNG MEDAN
 Jalan Lela wansa No. 04 Telp: Kode Pos 21451

Tanjung Medan, 19 Oktober 2021

Kepada :
Sdr. Dekan Bidang akademik dan
Kelembagaan , fakultas ilmu tarbiyah dan
keguruan.

Nomor : 200/ ~~0000~~/Sekt/2021
Sifat : Biasa
Lampiran : -
Perihal : Balasan Permohonan Izin Riset

Di -
Medan.

Sesuai Surat Saudara Nomor : B - 18438/ITK/ITK.V3/PP.009.9/08/2021 Tanggal 26 Agustus 2021. Perihal Izin Riset Kepada.

Nama	SRI WAHYUNI SIPAHUTAR
Nim	0309172050
Tempat / Tanggal Lahir	Padang Laut, 28 Desember 1999
Program Studi	Tadris Ips
Semester	Ix (Sembilan)
Alamat	Dusun Padang laut Desa Tanjung Medan ,Kecamatan Bilah Barat ,Kabupaten Labuhanbatu.

Bersama Ini Kami Sampaikan Balasan Mahasiswa Tersebut Ekstas Deyat Kami Terima Untuk Melaksanakan Riset Di Dusun Padang laut , Desa Tanjung Medan , Kecamatan Bilah Barat , Kabupaten Labuhanbatu, Terhitung Mulai Tanggal 09 Oktober S/D 04 November.

Demikian Disampaikan Atas Kerjasama Yang Bole Kerasi Ucapan Terima Kasih

PI. KEPALA DESA TANJUNG MEDAN

DARLIANA RAMBE
 Nip: 198110222009062001

UNIVERSITAS ISLAM NEGERI
SUMATERA UTARA



DAFTAR RIWAYAT HIDUP
(*CURRICULUM VITAE*)

Nama : Sri Wahyuni Sipahutar
 Jenis Kelamin : Perempuan
 Tempat/Tgl Lahir : Padang Laut, 28- Desember- 1999
 Alamat :Jalan Besar Dusun Padang Laut,Kabupaten Labuhanbatu
 Alamat email :Sipahutarsriwahyuni252@gmail.com
 No Wa :082167171630

Pengalaman-Pengalaman Pendidikan Formal

SD/MI, tahun tamat :SD Negeri 114380 Dusun Padang Laut, 2011
 SMP/MTS :SMP Negeri 2 Bilah Barat,2014
 SMA/MA :SMA Negeri 1 Bilah Barat,2017

PENGALAMAN ORGANISASI

Anggota HMI (Himpunan Mahasiswi Islam) Pendidikan IPS.

Anggota LDK (Lembaga Dakwah Kampus)