

DAFTAR PUSTAKA

- Arikunto Suharsimi. 1998. *Prosedur penelitian*, Jakarta. PT. Rineka Cipta.
- Suranto AW, 2011. *Komunikasi Interpersonal*, Yogyakarta, Graha Ilmu
- Tohirin, 2011. *Bimbingan dan Konseling di Sekolah dan Madrasah (Berbasis Integrasi)*, Jakarta, Raja Grafindo
- Mulyana Deddy, 2004. *Ilmu Komunikasi: Suatu Pengantar*, Bandung, PT Remaja Rosdakarya
- Edi Harapan, Syarwani Ahmad, 2014. *Komunikasi Antarpribadi: Perilaku Insani Dalam Organisasi Pendidikan*, Jakarta, PT Raja Grafindo Persada
- Nia Rd. Kania Kurniawati, 2014. *Komunikasi Antar Pribadi Konsep dan Teori Dasar*, Yogyakarta, Graha Ilmu
- Azwad Nadir Thamrin, 2013. *Hubungan Antara Metode Bimbingan Konseling dan Perilaku Siswa SMK Negeri 1 Pinrang*, Makassar, Skipsi
- Rahmat Jalaluddin, 2013. *Psikologi Komunikasi*, Bandung, PT Remaja Rosdakarya. hal
- West Richard dan Lynn H Turner, 2012. *Pengantar Teori Komunikasi Analisis dan Aplikasi Edisi 3*. Jakarta, Salemba Empat
- Tohirin, 2007. *Bimbingan Dan Konseling Di Sekolah Dan Madrasah (Berbasis Integrasi)*, Jakarta, Raja Grafindo
- Sukardi Dewa Ketut, 2002. *Pelaksanaan Program Bimbingan Dan Konseling*, Jakarta, Rineka Cipta
- Tarmidzi, 2011. *Pengantar Bimbingan Dan Konseling*, Medan, Perdana Publishing
- Syafaruddin, Ahmad Syarqawi, Amelia Siahaan, 2019. *Dasar-dasar Bimbingan Dan Konseling Telaah Konsep, Teori, Dan Praktik*, Medan, Perdana Publishing
- Prayitno, dkk, 2013. *Pembelajaran Melalui Pelayanan BK Di satuan Pendidikan*, Padang, UNP Press
- Lexy J Moleong, 2000. *Metode Penelitian Kualitatif*, Bandung, PT Remaja Rosda Karya
- Kriyantono Rachmat, 2009. *Teknik Praktis Riset Disertai contoh Praktis Riset Media, Public Relations, Advertising, Komunikasi Organisasi, Komunikasi Pemasaran*, Jakarta, Prenada Media
- Sugiyono, 2012. *Metode Penelitian Bisnis*, Bandung, Alfabeta

SUMATERA UTARA MEDAN

LAMPIRAN

PEDOMAN WAWANCARA DENGAN GURU BK MTS AL-JAM'İYATUL WASHLIYAH TEMBUNG

A. PEDOMAN WAWANCARA

1. Pedoman wawancara ini berfungsi sebagai pedoman dalam melakukan wawancara
2. pedoman wawancara ini bersifat fleksibel ataupun sesuai dengan kondisi dan situasi yang di sampaikan informan
3. dalam melakukan wawancara peneliti memakai alat atau media pembantu berupa handphone sebagai alat perekam dan di lengkapi dengan alat tulis
4. dalam melakukakan wawancara ini peneliti dan informan patuh sesuai dengan aturan protokoler kesehatan.

A. IDENTITAS WAWANCARA

- a. **Nama Informan:** Elsa Fazira
- b. **Tempat** : Ruang Bk Mts Al-Jam'iyatul Washliyah Tembung
- c. **Hari/Tanggal** : Selasa, 07 September 2021
- d. **Waktu** : Pukul, 10:00 - Selesai

B. PERTANYAAN-PERTANYAAN YANG DI AJUKAN KEPADA INFORMAN

1. Bagaimana metode guru BK dalam memberikan arahan kepada siswa MTs S Al-Washliyah Tembung?
2. Apa saja prosedur untuk melakukan bimbingan konseling kepada siswa MTs S Al-Washliyah Tembung?
3. Apa saja bentuk perhatian kepada siswa oleh guru BK, khususnya siswa yang bermasalah ?
4. Apakah dalam melakukan bimbingan konseling khususnya guru BK MTs S Al-Washliyah Tembung menerapkan target yang direncanakan ?
5. Apakah sampai saat ini komunikasi antara guru BK dengan siswa di MTs S Al-Washliyah Tembung sudah efektif ?
6. Apakah ada hambatan dalam komunikasi Interpersonal guru BK dengan siswa MTs S Al-Washliyah Tembung dalam hal memberikan arahan ?

7. Upaya-upaya apa saja yang dilakukan guru BK agar komunikasi interpersonal dalam memberi arahan kepada siswa MTs S Al-Washliyah Tembung agar dapat efektif ?
8. Bagaimana tingkat minat siswa MTs S Al-Washliyah Tembung dalam mengunjungi atau menemui dengan guru BK ?
9. Apakah siswa MTs S Al-Washliyah Tembung merasa terbantu dari arahan guru BK?
10. Bagaimana pendapat ibu/bapa guru BK tentang pentingnya peran bimbingan konseling bagi siswa MTs S Al-Washliyah Tembung?
11. Apakah komunikasi interpersonal bimbingan dan konseling sudah memenuhi fungsi sebagaimana mestinya di MTs S Al-Washliyah Tembung?
12. Apakah komunikasi bimbingan konseling oleh guru BK rutin dilakukan, seperti 1 minggu sekali atau hanya jika ada masalah yang dihadapi siswa MTs S Al-Washliyah Tembung tersebut ?



UNIVERSITAS ISLAM NEGERI
SUMATERA UTARA MEDAN

DOKUMENTASI

1. Ruang Guru MTs Al-Jam'iyatul Washliyah Tembung



2. Gedung dan Halaman Sekolah



3. Ruang Kelas MTs Jam'iyatul Washliyah Tembung



4. Ruangn BK MTs Jam'iyatul Washliyah Tembung



e. Gerbang MTs Jam'iyatul Washliyah Tembung

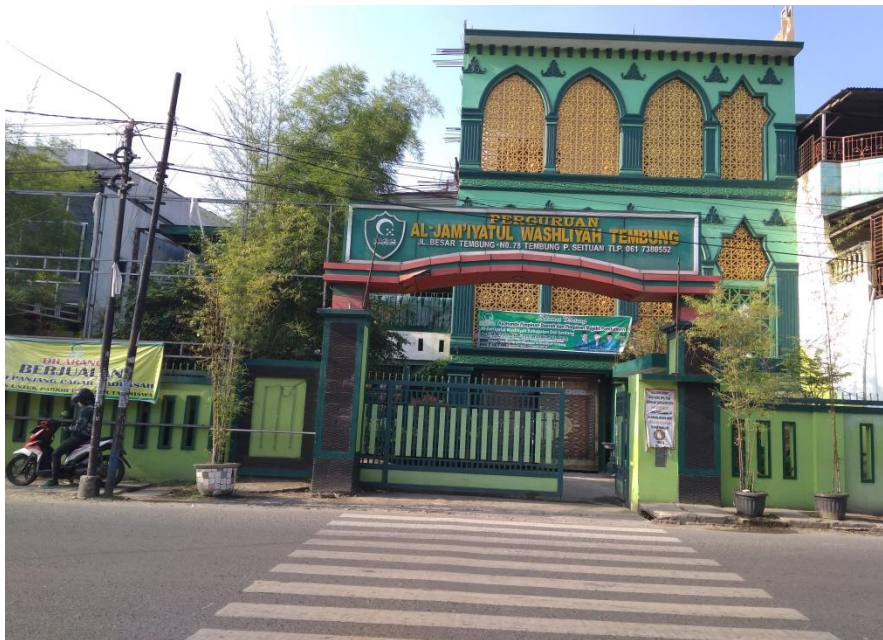

f. Wawancara bersama guru BK MTs Jam'iyatul Wasliyah Tembung



DAFTAR RIWAYAT HIDUP

1. Identitas Diri

Nama : Nur Amina Nasution
Tempat/Tanggal/Lahir : Sabarimba, 09 September 1999
Alamat : Mondang Kumango
Nama Ayah : Sofyan Nasution
Nama Ibu : Nur Hamidah Nasution
Alamat Orangtua : Sabarimba
Anak Ke : 1 dari 4 bersaudara
Pekerjaan Orangtua : Wiraswasta

2. Pendidikan

1. SDN 100 150 Siborong-borong (2005-2011)
2. MTs S NU Sibuhuan (2011-2014)
3. MAS NU Sibuhuan (2014-2017)
4. Universitas Islam Negeri Sumatera Utara Medan (2017-2021)

Penulis

UNIVERSITAS ISLAM NEGERI
Nur Amina Nasution
SUMATERA UTARA MEDAN
NIM. 33.17.1.078