

## DAFTAR PUSTAKA

- Bakornas PB. 2007. *Pengenalan Karakteristik Bencana dan Upaya Mitigasinya di Indonesia*. Cet. II. Jakarta: Direktorat Mitigasi Lakhar Bakornas PB.
- Departemen Pendidikan Nasional. 2008. *Kamus Bahasa Indonesia*. Jakarta: Pusat Bahasa.
- Ghufron, M. 2003. *Teologi Antroposentris Hassan Hanafi*. Tesis, Yogyakarta: Program Pascasarjan IAIN Sunan Kalijaga.
- Hanafi, Ahmad. 1992. *Pengantar Teologi Islam*. Terj. Jakarta: Pustaka al-Husna.
- Hardiwinata, Bob Sugeng. 2003. *Politics of NGOs in Indonesia Developing Democracy and Managing a Movement*. Bandung: Universitas Padjajaran.
- Idrus, Muhammad. 2009. *Metode Penelitian Ilmu Sosial: Pendekatan Kualitatif dan Kuantitatif, edisi kedua*. Yogyakarta: Erlangga,
- J. Meleong, Lexy. 2018. *Metode Penelitian Kualitatif*. Cet. 38. Bandung: PT. Remaja Rosdakarya.
- Jalaluddin Muhammad, Al-Imam. 2010. *Tafsir Jalalain: Jilid 2*, Penj. Najib Junaidi. Cet.II. Surabaya: PT Elba Fitrah Mandiri Sejahtera.
- Jalaluddin Muhammad, Al-Imam. 2015. *Tafsir Jalalain: Jilid 1*, Penj. Najib Junaidi. Cet II. Surabaya: PT Elba Fitrah Mandiri Sejahtera.
- Kementerian Agama RI. 2012. *Penciptaan Bumi: Dalam Perspektif Al-Qur'an dan Sains*. Jakarta: PT. Sinergi Pustaka Indonesia.
- Kementerian Agama RI. 2012. *Penciptaan Jagat Raya: Dalam Perspektif Al-Qur'an dan Sains*. Jakarta: PT. Sinergi Pustaka Indonesia.
- Kementerian Agama RI. 2019. *Al-Qur'an dan Terjemahannya*. Lajnah Pentashihan Mushaf Al-Qur'an: Badan Litbang dan Diklat Kementerian Agama RI.
- Khaeron, Herman. 2019. *Islam, Manusia dan Lingkungan Hidup: Kontekstualisasi Ajaran Islam dalam Mengelola Alam Semesta*. Cet. II. Bandung: Nuansa Cendikia.
- Ma'Rufan Sudiby, Muh. 2012. *Ensiklopedia Fenomena Alam dalam Al-Qur'an: Mengungkap Rahasia Ayat-ayat Kauniyah*. Solo: PT Tiga Serangkai Pustaka Mandiri.

- Madjid, Nurcholish. 2000. *Disiplin Keilmuan Tradisional Islam; Ilmu Kalam (Sebuah Tinjauan Singkat Kritis Kesejarahan), dalam Islam Doktrin dan Peradaban*. Jakarta: Paramadina.
- Martono, Nanang. 2015. *Metode Penelitian Sosial: Konsep-konsep Kunci*. Jakarta: PT RajaGrafindo Persada.
- Muna'im, Mumuh. 2021. *Relawan: Tak Terjadi Terlupakan, Terjadi Terbutuhkan*. Bandung, Fokusmedia.
- Pabundu Tika, Moh. 2017. *Bukti Kebenaran Alquran: Dalam Fenomena Jagat Raya dan Geosfer*. Jakarta: Amzah.
- PNPM Mandiri Perkotaan. 2007. *Modul Khusus Komunitas Relawan: Peran Relawan dalam Nangkis*. Jakarta: Departemen Pekerjaan Umum, Direktorat Jenderal Cipta Karya.
- Suratiningsih, Dewi dan Lukitowati, Suci. 2020. *Strategi Komunikasi dalam Diplomasi Kemanusiaan: Best Practice ACT dalam Isu Kemanusiaan Palestina*. Surabaya: Scopindo Media Pustaka.
- Syaikh Abdurrahman. 2016. *Tafsir Alquran: Surat adz-Dzariyat s/d an-Nas*, Jilid 7, Judul asli: *Tafsir al-Karim ar-Rahman fi Tafsir Kalam al-Mannan*. Cet. II. (KSA: Dar Ibn al-Jauzi, 1426 H), Penj. Muhammad Iqbal, dkk. Cet. VII. Jakarta: Darul Haq.
- Zainuddin, Muhadi. 1975. *Pemikiran Teologi al-Zamakhshari*. Tesis, Yogyakarta: Program Pascasarjana IAIN Sunan Kalijaga.

**Referensi Lain:**

- UNIVERSITAS ISLAM NEGERI  
SUMATERA UTARA MEDAN
- Peraturan Kepala Badan Nasional Penanggulangan Bencana Nomor 17 Tahun 2011  
Tentang Pedoman Relawan Penanggulangan Bencana.
- Peraturan Pemerintah RI Nomor 8 Tahun 2008 tentang Penyelenggaraan  
Penanggulangan Bencana.
- Undang-Undang Nomor 24 Tahun 2007 tentang Penanggulangan Bencana.

**Referensi Internet:**

<https://act.id/>, diakses pada tanggal 20 Juni 2021 pukul 17:55 WIB.

<https://bpbd.pemkomedan.go.id>, diakses pada tanggal 13 Oktober 2021 pukul 22:20 WIB.

<https://relawan.id>, diakses pada tanggal 26 Juni 2021, Pukul 16:52 WIB.



UNIVERSITAS ISLAM NEGERI  
SUMATERA UTARA MEDAN

## **SURAT KETERANGAN**

Nomor : 496/SPT/ACT-SMT/XXI/2021

Yang bertanda tangan dibawah ini :

Nama : Yessi Oktaviana  
Jabatan : Kepala Cabang  
Alamat : Jl Abdullah Lubis No. 52/71 Kel. Babura, Kec. Medan Baru  
Telp : 061-4200 7823

Menorangkan bahwa :

Nama : Ade Novita  
NIM : 0401173068  
Asal Perg. Tinggi : Universitas Islam Negeri Sumatera Utara Medan  
Program Studi : Aqidah Dan Filsafat Islam  
Fakultas : Ushuluddin dan Studi Islam

Bahwa yang bersangkutan telah melaksanakan riset di Aksi Cepat Tanggap Sumatera Utara mulai tanggal 4 Oktober sampai 5 November 2021 untuk memperoleh data guna penyusunan Tugas Akhir Skripsi dengan judul "Relawan dalam Perspektif Islam (Studi : Aksi Cepat Tanggap Cabang Sumatera Utara)".

Demikian surat keterangan ini dibuat untuk dapat digunakan sebagaimana mestinya.

Medan, 19 November 2021

  
**Yessi Oktaviana** CBU 020  
Branch Manager ACT Sumit

### BRANCH OFFICE

Jl. Abdullah Lubis No. 52/71  
Kel. Babura, Kec. Medan Baru  
Medan, Sumatera Utara  
Telp. 061-4200 7823

**ACT**  
care for humanity



**PEMERINTAH KOTA MEDAN**  
**BADAN PENANGGULANGAN BENCANA DAERAH**

Jalan Rahmad No. 1 Komplek PIK Menteng Medan – 20228  
Telp : 061 – 7882200, Fax : 061 – 7850800  
Email : [bpbd\\_kotamedan@yahoo.com](mailto:bpbd_kotamedan@yahoo.com) Website : [bpbd.pemkomedan.go.id](http://bpbd.pemkomedan.go.id)

Medan, 16 November 2021

Nomor : 070/2748  
Lampiran : -  
Perihal : Keterangan Selesai Riset

Kepada Yth :  
Wakil Dekan Bidang Akademik dan  
Kelembagaan Fakultas Ushuluddin  
dan Studi Islam Universitas Islam  
Negeri Sumatera Utara

di -  
Medan

Berdasarkan surat dari Badan Penelitian dan Pengembangan Kota Medan Nomor 070/4114/Balithbang/2021 tanggal 30 September 2021 perihal Surat Rekomendasi Riset dan surat Wakil Dekan Bidang Akademik dan Kelembagaan Fakultas Ushuluddin dan Studi Islam Universitas Islam Negeri Sumatera Utara Nomor B.2362/USI.1/PP.00.9/09/2021 perihal Izin Riset, dengan ini kami beritahukan bahwa mahasiswa dibawah ini :

Nama : Ade Novita  
NIM : 0401173068  
Program Studi : Aqidah dan Filsafat Islam  
Fakultas : Fakultas Ushuluddin dan Studi Islam

Telah menyelesaikan riset di Badan Penanggulangan Bencana Daerah Kota Medan yang dilaksanakan mulai tanggal 04 Oktober 2021 s/d 15 Oktober 2021.

Demikian disampaikan untuk dimaklumi.

**KEPALA PELAKSANA**  
**BADAN PENANGGULANGAN BENCANA DAERAH**  
**KOTA MEDAN**

**MUHAMMAD HUSNI, SE, M.Si**  
**PEMBINA UTAMA MUDA**  
**NIP. 19680705 199503 1 002**

## PEDOMAN WAWANCARA

### A. Kantor Aksi Cepat Tanggap Cabang Sumatera Utara (ACT Sumut).

1. Bagaimana profil lembaga Aksi Cepat Tanggap (ACT)?
2. Apa makna dari logo ACT *care for humanity*?
3. Bagaimana struktur kelembagaan dari Aksi Cepat Tanggap cabang Sumatera Utara (ACT Sumut)?
4. Apa-apa saja program kegiatan yang dilakukan Aksi Cepat Tanggap?

### B. Para Staff Aksi Cepat Tanggap Cabang Sumatera Utara (ACT Sumut).

1. Apa makna dan peran relawan bagi para staff ACT Sumut?
2. Apa yang melatarbelakangi sehingga ingin menjadi seorang relawan?
3. Apakah visi dan misi yang telah dibentuk di jadikan acuan dalam melakukan kegiatan di ACT Sumut?
4. Bagaimana hubungan ACT dan MRI dalam melakukan aksi kemanusiaan?
5. Bagaimana program-program harian, mingguan, bulanan dan tahunan yang dilakukan ACT Sumut?
6. Bagaimana peran ACT Sumut sebagai gerakan kemanusiaan (relawan)?
7. Kasus-kasus apa saja yang sudah ditangani ACT Sumut dalam hal kemanusiaan dan bencana alam dalam periode tahun 2021 dalam kurun waktu dari Januari sampai September?
8. Bagaimana tanggapan masyarakat atas hadirnya ACT Sumut di Medan?

### C. Para MRI (Masyarakat Relawan Indonesia) dari Aksi Cepat Tanggap Cabang Sumatera Utara (ACT Sumut).

1. Apa makna relawan bagi para relawan MRI ACT Sumut?
2. Apa yang melatarbelakangi sehingga ingin menjadi seorang relawan?
3. Bagaimana peran MRI ACT Sumut di masyarakat?
4. Apa kendala atau hambatan yang dialami MRI ACT Sumut saat aksi kemanusiaan di lapangan?

D. Badan Penanggulangan Bencana Daerah (BPBD) Kota Medan.

No	Pertanyaan	Jawaban
1	Apa makna relawan bagi BPBD Kota Medan	<p>Sesuai dengan Perka BNPB No. 17 tahun 2011 tentang Relawan Penanggulangan Bencana adalah sebagai agen dalam pengurangan risiko bencana antara lain:</p> <ol style="list-style-type: none"> <li>1. Pada saat situasi normal tidak ada bencana, relawan berperan sebagai:               <ol style="list-style-type: none"> <li>a. Pengurangan Risiko Bencana atau mitigasi melalui:                   <ol style="list-style-type: none"> <li>1) Pelatihan kepada masyarakat (simulasi)</li> <li>2) Penyuluhan kepada masyarakat</li> <li>3) Peningkatan kewaspadaan kepada masyarakat.</li> </ol> </li> <li>2. Pada saat situasi terdapat potensi bencana relawan berperan sebagai :                   <ol style="list-style-type: none"> <li>a. Kesiapsiagaan melalui pemantauan perkembangan ancaman</li> <li>b. Peringatan dini.</li> </ol> </li> <li>3. Pada saat tanggap darurat bencana, relawan berperan sebagai :                   <ol style="list-style-type: none"> <li>a. Kaji cepat</li> <li>b. Pencarian dan penyelamatan</li> <li>c. Dapur umum, dan lain-lain.</li> </ol> </li> <li>4. Pasca bencana relawan berperan :                   <ol style="list-style-type: none"> <li>a. Untuk membantu dalam kegiatan pengumpulan dan pengelolaan data antara lain :</li> </ol> </li> </ol> </li> </ol>

		<ol style="list-style-type: none"> <li>1) Kerusakan</li> <li>2) Kerugian baik infrastruktur, ekonomi, sosial</li> <li>3) Kegiatan rehabilitasi dan rekonstruksi fisik dan non fisik dalam masa pemulihan.</li> </ol>
2	Bagaimana peran BPBD di masyarakat	<ol style="list-style-type: none"> <li>1. Di dalam alinea ke-IV Pembukaan UUD 1945 diamanahkan bahwa Negara RI berkewajiban melindungi segenap bangsa dan seluruh tumpah darah Indonesia.</li> <li>2. Sesuai dengan UU 24 tahun 2017 tentang Penanggulangan Bencana (PB), Pemerintah, Pemerintah Daerah melalui BPBD menjadi Penanggung Jawab dalam penyelenggaraan PB di daerah (masyarakat).</li> </ol>
3	Hambatan apa saja yang dialami di lapangan oleh BPBD Kota Medan saat menangani kebencanaan	<ol style="list-style-type: none"> <li>1. Belum responnya, masyarakat terhadap ancaman bencana di sekitarnya.</li> <li>2. Masyarakat masih pasif.</li> </ol>
4	Apakah ada kriteria khusus untuk bisa menjalin kerjasama di BPBD Kota Medan; Jika ada lembaga sosial atau lembaga kemanusiaan yang ingin menjalin kerjasama dengan BPBD Kota Medan (dalam hal relawan/kemanusiaan)	<p>Sesuai dengan Perka BNPB No. 14 tahun 2014 tentang peran serta masyarakat dalam Penanggulangan Bencana bahwa :</p> <ol style="list-style-type: none"> <li>1. Tidak ada kriteria khusus dalam menjalin kerjasama dengan BPBD</li> <li>2. Setiap menjalin kerjasama harus ada komitmen melalui MOU agar dapat diketahui siapa berbuat apa dalam Penanggulangan Bencana.</li> </ol>



5	Bagaimana tanggapan masyarakat atas hadirnya BPBD di Kota Medan	<ol style="list-style-type: none"><li>1. Masyarakat merasa bersyukur adanya BPBD sebagai lembaga yang memberikan pengetahuan dan keterampilan kepada masyarakat tentang Pengurangan Risiko Bencana</li><li>2. Masyarakat merasa sangat terbantu dengan hadirnya BPBD bila terjadi bencana.</li></ol>
---	---	--

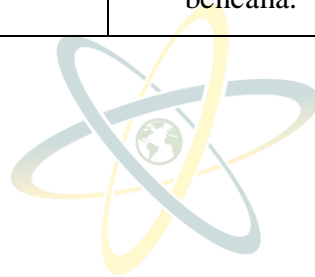

UNIVERSITAS ISLAM NEGERI  
SUMATERA UTARA MEDAN

## DOKUMENTASI



Kantor Aksi Cepat Tanggap Cabang Sumatera Utara (ACT Sumut) bagian luar dan dalam kantor



Peta cabang-cabang MRI ACT yang tersebar di seluruh Indonesia



Visi dan Misi Aksi Cepat Tanggap (ACT)



Food Truck ACT untuk membagi makanan kepada orang-orang yang membutuhkan



Penggalangan dana untuk korban bencana alam yakni gempa bumi di Majene, Sulawesi Selatan dan banjir di Kalimantan Barat



Sahabat dermawan yang memberikan bantuan kepada masyarakat Palestina dan beberapa bantuan yang masih ada di Kantor ACT Sumut untuk disalurkan kepada orang-orang yang terkena bencana alam



Wawancara penulis dengan beberapa orang staff ACT di kantor ACT Sumut serta para relawan MRI ACT di lapangan merdeka Medan pada saat melakukan aksi penggalangan dana untuk korban bencana alam, yakni gempa bumi di Majene, Sulawesi Selatan dan banjir di Kalimantan Barat



SUMATERA UTARA MEDAN

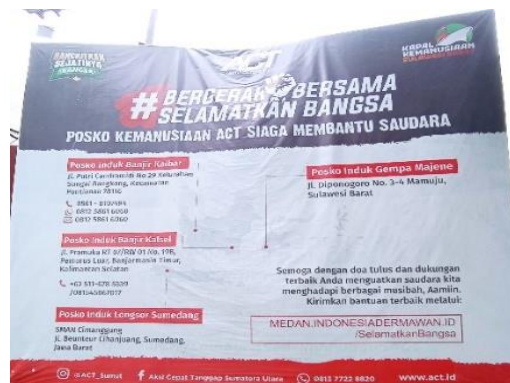



Beberapa poster dari ACT Sumut untuk sarana pengaplikasian kegiatan yang di *posting* di website resmi ACT dan juga sosial media ACT Sumut serta spanduk yang terpajang di luar maupun dalam Kantor ACT Sumut



Wawancara penulis dengan Bagian Pencegahan dan Kesiapsiagaan BPBD Kota Medan

## DAFTAR RIWAYAT HIDUP

### I. IDENTITAS PRIBADI

1. Nama : Ade Novita
2. Tempat/Tanggal Lahir : Pematang Kerasaan, 28 November 1999
3. Jenis Kelamin : Perempuan
4. Alamat : Jl. Amaliun Gg. Mawar No. 5 Medan
5. Agama : Islam
6. Pekerjaan : Mahasiswi
7. Kewarganegaraan : WNI

### II. RIWAYAT PENDIDIKAN

1. Tamatan SD Negeri 060825 Berijazah tahun 2011
2. Tamatan SMP Negeri 4 Medan Berijazah tahun 2014
3. Tamatan SMK Negeri 1 Medan Berijazah tahun 2017
4. Mahasiswa UINSU Medan Tahun 2017

### III. RIWAYAT ORGANISASI

1. Anggota Pramuka (2009-2011)
2. Anggota Rohis (Rohani Islam) (2014-2016)
3. Anggota Palang Merah Remaja (PMR 010) (2014-2017)
4. Anggota Shiawase Japan Club (2014-2016)

UNIVERSITAS ISLAM NEGERI  
SUMATERA UTARA MEDAN