

## DAFTAR PUSTAKA

- Abidin, Said Zainal. *Kebijakan Publik*. Jakarta: Salemba Humanika, (2019), h. 9
- Aseh, Suryaningsih, "Problematika Penyaluran Bantuan Langsung Tunai Dana Desa (BLT DD) Tahun 2020", *JOELS (Journal of Election and Leadership)*, (2020), h. 32.
- Amrullah Rastiyanto, Eka, "Dampak Bantuan Langsung Tunai Terhadap Ketahanan Pangan Rumah Tangga Di Indonesia". *Jurnal Agro Ekonomi*, Vol. 38 No.2, Oktober (2020), h. 78.
- Azhari Akmal Tarigan, *Tafsir Ayat-Ayat Ekonomi Al-Qur'an*, (Bandung: Citapustaka Media Perintis, 2014), h. 24
- Al-Hadi, Al-Qur'an Dan Terjemah, (Jakarta: Al-Hadi Media Kreasi, 2015), h. 517
- Clara, Claudia, "Bantuan Langsung Tunai Pemerintah Kepada Masyarakat Yang Terkena Dampak Pandemi Covid-19 (Studi Kasus Kelurahan Kakaskaen 1", *Lex Administratum*, Vol.IX/No.4/April (2020), h. 40.
- Dany Rahma, Alda Greaccela, "Efektivitas BLT Bagi Warga Non PKH Sebagai Pemenuhan Hak Perlindungan Sosial Selama Covid-19 Di Dusun Sudimoro", *Kajian Moral dan Kewarganegaraan*, Vol.09 No.02, (2021), hal. 437-438.
- Dewi, Ratna, and Habib Furqony Andrianus. "Analisis Pengaruh Kebijakan Bantuan Langsung Tunai (BLT) Terhadap Kemiskinan Di Indonesia Periode 2005-2015." *MENARA: Ilmu* 15, no. 2 (2020): 77–84.
- Efendi, Ajisman. "Peran Pemerintah Desa Dalam Pemberdayaan Masyarakat Melalui Program Badan Usaha Milik Desa (BUMDES) Di Desa Bandar Sono Kecamatan Nibung Hangus Kabupaten Batu Bara" (2019): 1–86.
- Fernando Maun, Carly Erfly. "Efektivitas Bantuan Langsung Tunai Dana Desa Bagi Masyarakat Miskin Terkena Dampak Covid-19 Di Desa Talaitad Kecamatan Suluun Tareran Kabupaten Minahasa Selatan." *FISIP UNSRAT*, no. 2 (2020): 1–16.
- Humas. "8.157 Desa Di 76 Kabupaten Telah Cairkan BLT Dana Desa." *Www.Setkab.Go.Id*. Last modified 2020. Accessed December 27, (2021). <https://setkab.go.id/8-157-desa-di-76-kabupaten-telah-cairkan-blt-dana-desa/>.
- Harahap Nurlaila, "Penerapan Konsep Akuntansi Syariah", FEBI UINSU, (2018), h. 66.
- Jannah, Miftahul, "Penerapan Metode Analytic Network Process (ANP) Dalam Menentukan Penerima Bantuan Langsung Tunai (BLT)", *Jurnal SATIN-SainsdanTeknologiInformasi*, Vol. 07, No. 01, Juni (2021), h.82.

- Lubis, Joharis. *Administrasi Dan Perencanaan Pengembangan Sumber Daya Manusia*. Medan: Prenadamedia Group, (2019).
- Mistar, Harian. "Satgas Covid-19 Bubarkan Penerima BLT Di Kantor Pos Galang." *Www.Mistar.Id*. Last modified 2021. Accessed December 21, (2021). <https://www.mistar.id/sumut/satgas-covid-19-bubarkan-penerima-blt-di-kantor-pos-galang/>.
- Nadeak, Irwadana Juliandri. "Analisis Pengelolaan Dana Bantuan Langsung Tunai (BLT) Dalam Pencapaian Efektivitas Dana Program Kompensasi Pengurangan Subsidi Bahan Bakar Minyak ( Pkps-Bbm ) Di Kecamatan Rantau Selatan Kabupaten Analysis of Direct Cash Grant ( BLT ) Management in Achieving the Fund Effectiveness of Fuel Subsidy Reduction Compensation Program ( PKPS," no. 47 (2020): 119–140.
- Nasution, Juliana. "Islam Dan Ekonomi Publik: Analisis Persepsi Publik Terhadap Pemanfaatan Wakaf Sebagai Alternatif Pembiayaan Anggaran Negara" (2020): 23.
- Nugroho Riant, *Publik Policy*, Jakarta: PT Elex Media Komputindo, (2009), h. 93-94.
- Pramanik, Nuniek Dewi. "Dampak Bantuan Paket Sembako Dan Bantuan Langsung Tunai Terhadap Kelangsungan Hidup Masyarakat Padalarang Pada Masa Pandemi Covid 19." *Jurnal Ekonomi, Sosial dan Humaniora* 01, no.12(2020):113–120.
- Sofi, Irfan. "Efektivitas Bantuan Langsung Tunai Dana Desa Dalam Pemulihan Ekonomi Di Desa." *Indonesian Treasury Review: Jurnal Perbendaharaan, Keuangan Negara dan Kebijakan Publik* 6, no. 3 (2021): 247–262.
- Sugiyono. *Metode Penelitian Kuantitatif Kualitatif Dan R&D*. Bandung: Alfabeta, 2013.
- Sihura, Hendrik Kuasa. "Analisis Dampak Pemberian Bantuan Langsung Tunai Kepada Masyarakat Dalam Menunjang Perekonomian Akibat Covid 19 ( Studi Kasus Masyarakat Desa Hilizihono, Kecamatan Fanayama, Nias Selatan)." *Angewandte Chemie International Edition*, 6(11), 951–952. 2, no. 4 (2021).
- Yunita, Irma, "Ketidakmertaan Bantuan Langsung Tunai Dimasa Pandemi Covid-19 Pada Masyarakat Kurang Mampu Di Desa Carawali Kabupaten Sidrap", *Pinisi Journal Of Sociology Education Review*, Vol.1:No.2, Juli (2021) h. 181-191.

## LAMPIRAN

### DAFTAR PERTANYAAN WAWANCARA

1. Bagaimana pengelolaan Dana Desa terhadap Bantuan Langsung Tunai pada masa pandemi Covid-19 di Desa Jaharun B, Kecamatan Galang, Kabupaten Deli Serdang?
2. Bagaimana Peran Kepala Desa Jaharun B, Kecamatan Galang, Kabupaten Deli Serdang dalam penyaluran Bantuan Langsung Tunai (BLT) di tengah pandemi Covid-19?
3. Bagaimana pandangan Ekonomi Islam dalam pengelolaan Dana Desa di Desa Jaharun B, Kecamatan Galang, Kabupaten Deli Serdang?
4. Berapa banyak Anggaran BLT-Dana Desa yang diberikan pemerintah untuk Desa Jaharun B, Kecamatan Galang, Kabupaten Deli Serdang?
5. Bagaimana pendapat bapak/ibu dengan adanya BLT Dana Desa di masa pandemi Covid-19 ini?
6. Bagaimana tanggapan bapak/ibu tentang maraknya Bantuan Sosial yang salah sasaran?
7. Sejauh mana Efektivitas mekanisme penyaluran BLT Dana Desa kepada keluarga penerima di lapangan?
8. Bagaimana tanggapan bapak/ibu jika dilapangan masih ditemukan banyak keluarga terdampak Covid-19 dan lemah secara ekonomi, namun tidak terdata mendapat bantuan?
9. Apakah perangkat Desa sudah melakukan Tanggungjawab terhadap warganya?

## LAPORAN REALISASI ANGGARAN DANA DESA JAHARUN B

LAPORAN REALISASI PENGGUNAAN DANA DESA  
SEMESTER I TAHUN ANGGARAN 2020  
PEMERINTAH DESA JAHARUN B  
KECAMATAN GALANG

Pagu Dana Desa : Rp. 784.287.900,00

URAIAN	PENERIMAAN (Rupiah)	PENGELIARAN (Rupiah)	SISA (Rupiah)
1	2	3	4
<b>1. PENDAPATAN</b>			
Dana Desa	563.309.700,00		
- Penyisihan ke-1	316.029.600,00		
- Penyisihan ke-2	117.640.050,00		
- Penyisihan ke-3	117.640.050,00		
<b>2. BELANJA</b>			
<b>BIDANG PELAKSANAAN PEMBANGUNAN DESA</b>		89.625.488,00	
- Penyelenggaraan PAUD/TK/TPA/TKA/TPQ/Madrasah NonFormal Mkn		14.400.000,00	
- Dukungan Penyelenggaraan PAUD (APE, Sarana PAUD dst)		4.480.000,00	
- Pemeliharaan Sarana Prasarana PAUD/TK/TPA/TKA/TPQ/Madrasah I		750.000,00	
- Pembangunan/Rehabilitasi/Peningkatan/Pengadaan Sarana/Prasarana		2.100.000,00	
- Penyelenggaraan Posyandu (Mkn Tambahan, Kis, Bamil, Lamsia, Inse)		64.625.488,00	
- Pengasuhan Bersama atau Bina Keluarga Balita (BKBB)		2.400.000,00	
- Pembuatan dan Pengelolaan Jaringan/Instansi Komunikasi dan Infor		3.500.000,00	
<b>BIDANG PENANGGULANGAN BENCANA, DARURAT DAN MENDES</b>		208.000.000,00	
- Penanganan Keadaan Mendesak		208.000.000,00	
<b>JUMLAH</b>	563.309.700,00	297.625.488,00	266.284.212,00

JAHARUN B, 20 July 2022

KAUR KEUANGAN

R.A SYAHPUTRA

Disetujui oleh,  
KEPALA DESA

JARNO

SUMA

**TUGAS DAN WEWENANG PEJABAT STRUKTURAL  
DESA JAHARUN B KEC. GALANG KAB. DELI SERDANG**

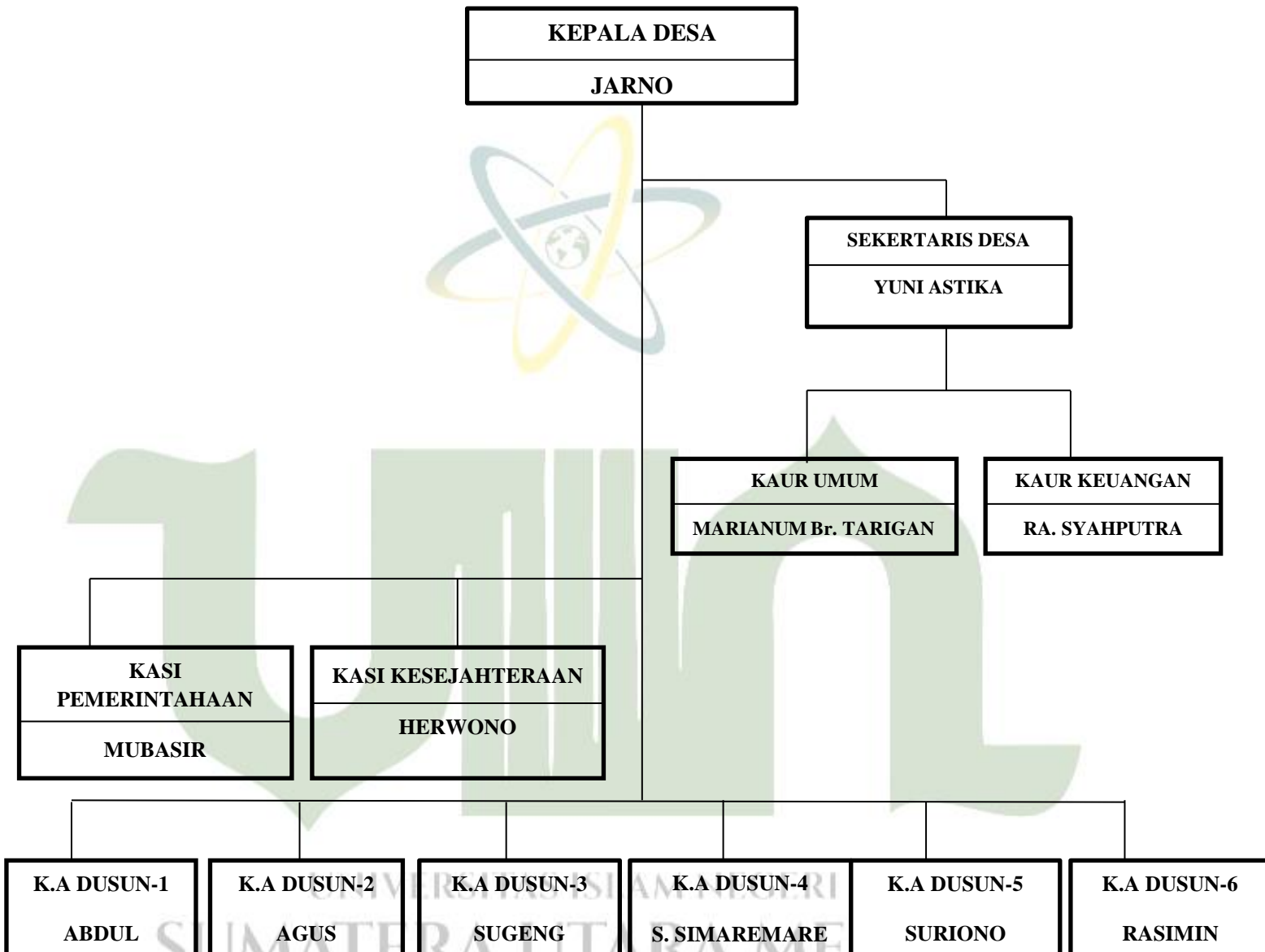

### LAMPIRAN

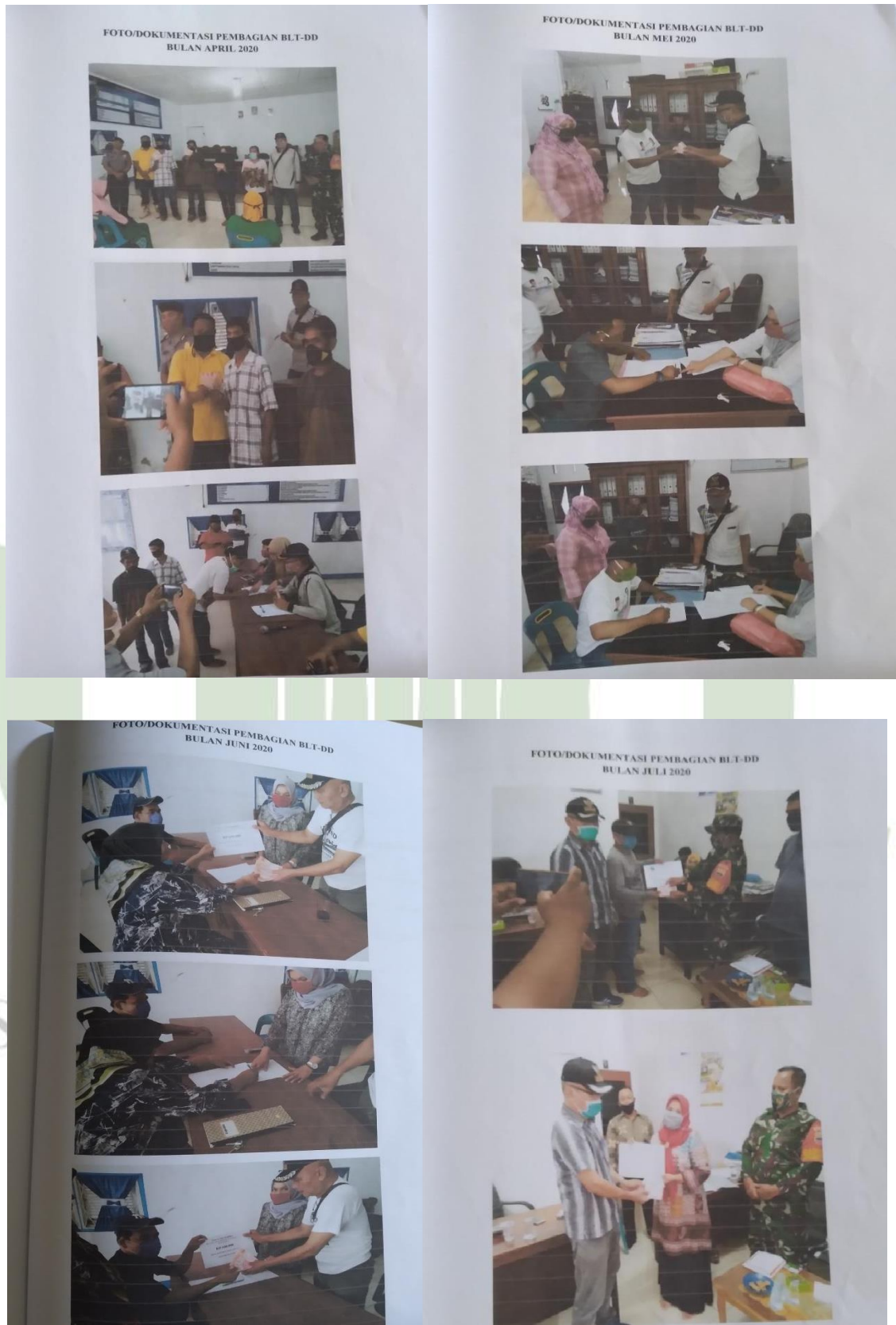

FOTO/DOKUMENTASI PEMBAGIAN BLT-DD  
BULAN AGUSTUS 2020



FOTO/DOKUMENTASI PEMBAGIAN BLT-DD  
BULAN SEPTEMBER 2020



FOTO/DOKUMENTASI PEMBAGIAN BLT-DD  
BULAN OKTOBER 2020



FOTO/DOKUMENTASI PEMBAGIAN BLT-DD  
BULAN NOVEMBER 2020



SU







UNIVERSITAS ISLAM NEGERI  
SUMATERA UTARA MEDAN