

DAFTAR PUSTAKA

- Alzeta, Muniya. *PENGANTAR BISNIS: Teori Dan Aplikasi Di Indonesia*. Yogyakarta: Diktat Perkuliahan Manajemen, 2011.
- Amalia, Mekar Meilisa. "Pengaruh Biaya Produksi Terhadap Laba Kotor Studi Kasus Pada PT. Lestari Alam Segar." *Jurnal Ilmiah Skylandsea* 3, no. 1 (2019): 1–10.
- Amaliya, Shofie, Daryono Setiadi, and Samsul Anwar. "Pengaruh Harga Pokok Penjualan Terhadap Laba Kotor Melalui Penjualan." *Jurnal Investasi* 7, no. 4 (2021): 33–49.
- Darmawan. *Dasar-Dasar Memahami Rasio Dan Laporan Keuangan*. Yogyakarta: UNY Press, 2020.
- Dewi, Sofia Prima, and Septian Bayu Kristanto. *Akuntansi Biaya*. Bogor: IN MEDIA, 2013.
- Febriana, Hadijah, Vidya Amalia Rismawantiy, Eka Bertuah, Sri Utami Permata, Vega Anismadiyah, Lenny Dermawan Sembiring, Novia Sandra Dewi, et al. *Dasar-Dasar Analisis Laporan Keuangan*. Bandung: CV. MEDIA SAINS INDONESIA, 2021.
- Hapsari, Denny Putri, and Ade Saputra. "Analisis Penjualan Bersih, Beban Umum & Administrasi Terhadap Laba Tahun Berjalan." *Jurnal Akuntansi : Kajian Ilmiah Akuntansi (JAK)* 5, no. 1 (2018): 45.
- Harahap, Lisna Hidayanti. "Pengaruh Harga Pokok Penjualan Terhadap Laba Kotor Pada Perusahaan Metro Cash and Credit Panyabungan Tahun 2014-2016." Institut Agama Islam Negeri (IAIN) Padangsidimpuan, 2017.
- Harlan, Johan. *Analisis Regresi Linear*. Jakarta: Gunadarma, 2018.
- Harmain, Hendra, Nurlalila, Lili Safrida, Sufitrayati, Alfukainiti, Yana Ermawati, Ikhsan Arfan, Hastuti Olivia, Jubi, and Nurwani. *Pengantar Akuntansi 1*. Medan: Madenatera, 2019.
- Hasibuan, Liska Rahmadani. "Pengaruh Harga Pokok Penjualan Terhadap Laba Kotor Pada PT. Enseval Putera Megatrading Tbk." Institut Agama Islam Negeri Padangsidimpuan, 2019.
- Hery. *Analisis Kinerja Manajemen*. Jakarta: GRAFINDO, 2015.
- Hidayat, Wastam Wahyu. *Dasar-Dasar Analisa Laporan Keuangan*. Jakarta: Uwais Inspirasi Indonesia, 2018.
- Ikhsan, Arfan, Nurna Aziza, Atma Hayat, Sukma Lesmana, Albra Wahyuddin, Muammar Khaddafi, and Ayu Oktaviani. *Metodologi Penelitian Bisnis Untuk Skripsi, Thesis & Disertasi*. Medan: MADENATERA, 2018.
- Imaniar, Niar, Andri Indrawan, and Risma Nurmilah. "Pengaruh Penjualan Terhadap Laba Kotor (Studi Kasus Pada Home Industry Kopi Karuhun)." *Jurnal Manajemen, Ekonomi dan Akuntansi*, no. September (2020): 583–591.
- Izmi, Fira Nurul. "Pengaruh Beban Pokok Penjualan Terhadap Laba Bersih Pada Perusahaan Manufaktur Yang Terdaftar Di BEI." Universitas Muhammadiyah Sumatera Utara, 2019.
- Kasmir. *Analisis Laporan Keuangan*. Edisi Revi. Depok: PT. RajaGrafindo Persada, 2019.

- Khaddafi, Muammar, Jubi, Syafrida Hani, Isnawati, Nur Afni Yunita, and Kamilah. *Akuntansi Biaya*. Medan: MADENATERA, 2018.
- Kurniawan, Agung Widhi, and Zarah Puspitaningtyas. *Metode Penelitian Kuantitatif*. Yogyakarta: Pandiva Buku, 2016.
- Martani, Dwi, Sylvia Veronica Siregar, Ratna Wardhani, Aria Faramitha, and Edward Tanujaya. *Akuntansi Keuangan Menengah Berbasis PSAK*. Edisi 2. Jakarta: Salemba Empat, 2018.
- Martani, Dwi, Sylvia Veronica Siregar, Ratna Wardhani, Aria Faramitha, Edward Tanujaya, and Taufik Hidayat. *Akuntansi Keuangan Menengah Berbasis PSAK Buku 2*. Jakarta: Salemba Empat, 2018.
- Muawanah, Umi, and Fahmi Poemawati. *Konsep Dasar Akuntansi Dan Pelaporan Keuangan Untuk Sekolah Menengah Kejuruan*. Jakarta: Direktorat Pembinaan Sekolah Kejuruan, 2008.
- Mukhlisotul, Jannah. "Analisis Pengaruh Biaya Produksi Dan Tingkat Penjualan Terhadap Laba Kotor." *Banque Syar'i* 4, no. 1 (2018): 87–112.
- Munawir. *Analisis Laporan Keuangan*. Yogyakarta: Liberty, 2007.
- Nurfaidah, Annisa, Eka Reski Andini, and Wynaldo Adithias Aries, Mediaty, Kartini. "Pengaruh Harga Pokok Produksi Dan Volume Penjualan Terhadap Laba Bersih (Studi Kasus Pada Perusahaan Subsektor Makanan Dan Minuman Yang Terdaftar Di Bursa Efek Indonesia Tahun 2014-2016)." *Academia : Accelerating the world's research* (2017). <https://www.academia.edu/download/59369770/>
- Nurwani. "Pengaruh Modal Kerja, Likuiditas, Dan Profitabilitas : Perusahaan Hotel, Restoran, Dan Pariwisata Yang Terdaftar Di Bursa Efek Indonesia." *KITABAH : Jurnal Akuntansi dan Keuangan Syariah* 4, no. 1 (2020): 61–76.
- Nuryadi, Tutut Dewi Astuti, Endang Sri Utama, and Budiantara. *Dasar-Dasar Statistik Penelitian*. Yogyakarta: Sibuku Media, 2017.
- Purnomo, Rochmat Aldy. *Analisis Statistik Ekonomi Dan Bisnis Dengan SPSS*. Pongoro: CV. Wade Group, 2016.
- Rachmawati, Ernita. "Pengaruh Kinerja Pembelian Dan Penjualan Terhadap Laba Kotor Di CV. Anugrah Unika Mekanik." Universitas Islam Negeri Sunan Ampel Surabaya, 2018.
- Raihan. *Metodologi Penelitian*. Jakarta: Universitas Islam Jakarta, 2017.
- Reeve, James M, Carl s Warren, Jonathan E Duchac, Tri Ersa Wahyuni, Gatot Soepriyanto, Amir Abadi Jusuf, and Chareul D Djakman. *Pengantar Akuntansi Adaptasi Indonesia*. Jakarta: Salemba Empat, 2012.
- Silvia, Lyssa. "Pengaruh Harga Pokok Penjualan Dan Biaya Produksi Terhadap Laba Kotor (Studi Kasus PT Indofood Sukses Makmur Tbk) Cikarang Periode 2012-2016." Sekolah Tinggi Ilmu Ekonomi Pelita Bangsa, 2017.
- Sitompul, Saleh, Safrul, and Reza Nurul Ichasan. *Konsep Dasar Penerapan Ekonomi Menurut Persepektif Islam*. Medan: CV. Sentosa Deli Mandiri, 2020.
- Sudiarti, Sri. *Fiqh Muamalah Kontemporer*. Edited by Isnaini Harahap. Medan: FEBI UIN-SU Press, 2018.
- Sugiyono. *Metode Penelitian Pendidikan (Pendekatan Kuantitatif, Kualitatif, Dan R&D)*. Bandung: ALFABETA, 2017.
- Suhardi. *BUDGETING Perusahaan, Koperasi, Dan Simulasinya*. Edited by Andi Sularso. Yogyakarta: Penerbit Gava Media, 2019.

- Suriani, and Adi Lesmana. "Analisis Harga Pokok Penjualan Dan Biaya Produksi Terhadap Laba Kotor (Studi Kasus Pada PT Gajah Tunggal Tbk Tahun 2015-2018)." *Jurnal Riset Akuntansi dan Bisnis* 6, no. Juli (2020): 134–145.
- Tarigan, Azhari Akmal. *Tafsir Ayat-Ayat Ekonomi Tela'ah Atas Simpul-Simpul Ekonomi Dan Bisnis Islam Dalam Al-Qur'an*. Medan: FEBI UIN-SU Press, 2016.
- Wahyuni, Putri. "Analysis of the Impact of Cost of Goods Sold (HPP) and Operating Expenses on Net Profit Sales." *Jurnal Akuntansi Bisnis Eka Prasetya (Eka ... 7, no. 2 (2021): 62–76*. <http://www.jurnal.eka-prasetya.ac.id/index.php/JABEP/article/view/189>.
- Wisesa, I Wayan Bayu, Anjuman Zuhri, and Kadek Rai Suwena. "Pengaruh Volume Penjualan Mente Dan Biaya Operasional Terhadap Laba Bersih Pada UD. Agung Esha Karangasem Tahun 2013." *Jurusan Pendidikan Ekonomi Universitas Pendidikan Ganesha Singaraja, Indonesia* 4, no. 1 (2014): 2–12. <https://ejournal.undiksha.ac.id/index.php/JJPE/article/view/3293>.
- "PT. Charoen Pokphand Indonesia." <https://Cp.Co.Id>.



UNIVERSITAS ISLAM NEGERI
SUMATERA UTARA MEDAN

LAMPIRAN

Lampiran 1

Rekapitulasi Data

Data Perkembangan Penjualan PT Charoen Pokphand Indonesi Tbk (dalam jutaan rupiah)

Tahun	Periode			
	TW I	TW II	TW III	TW IV
2011	4.380.215	8.863.800	13.608.739	17.957.972
2012	4.894.035	10.240.366	15.911.265	21.310.925
2013	5.645.675	11.984.498	18.684.407	25.662.992
2014	6.719.521	14.425.049	21.783.415	29.150.275
2015	7.533.338	15.254.100	22.516.012	29.920.628
2016	9.008.336	18.860.157	28.134.353	38.256.857
2017	12.013.565	24.936.771	37.479.380	49.367.386
2018	11.855.103	25.612.651	39.385.096	53.957.604
2019	14.455.252	29.573.450	43.899.374	58.634.502
2020	13.889.734	27.601.426	43.285.106	42.518.782

Data Perkembangan Penjualan PT Charoen Pokphand Indonesi Tbk (dalam jutaan rupiah)

Tahun	Periode			
	TW I	TW II	TW III	TW IV
2011	3.374.005	6.950.628	10.621.649	14.033.726
2012	3.642.663	7.562.498	12.057.087	16.819.413
2013	4.481.876	9.494.332	14.666.273	20.513.184
2014	5.589.163	11.987.765	18.394.227	25.016.020
2015	6.232.729	12.698.886	18.694.481	24.817.185
2016	7.586.195	15.596.063	23.267.066	31.743.222
2017	10.595.267	21.691.048	32.940.854	43.118.451
2018	9.860.595	20.891.161	32.498.504	44.822.755
2019	12.740.484	25.929.329	38.432.894	50.538.498
2020	11.949.458	23.925.570	37.987.470	34.263.799

Data Perkembangan Laba Kotor PT Charoen Pokphand Indonesi Tbk
(dalam jutaan rupiah)

Periode			
TW I	TW II	TW III	TW IV
1.006.210	1.913.172	2.987.090	3.924.246
1.251.372	2.667.868	3.854.178	4.491.512
1.163.799	2.490.166	4.018.134	5.149.808
1.130.358	2.437.284	3.389.188	4.134.255
1.300.609	2.555.214	3.821.531	5.103.443
1.442.141	3.264.094	4.867.287	6.513.635
1.418.298	3.245.723	4.583.526	6.248.935
1.994.508	4.721.490	6.886.529	9.134.849
1.714.768	3.644.058	5.466.480	8.096.004
1.940.276	3.648.856	5.279.636	8.254.983

Lampiran 2

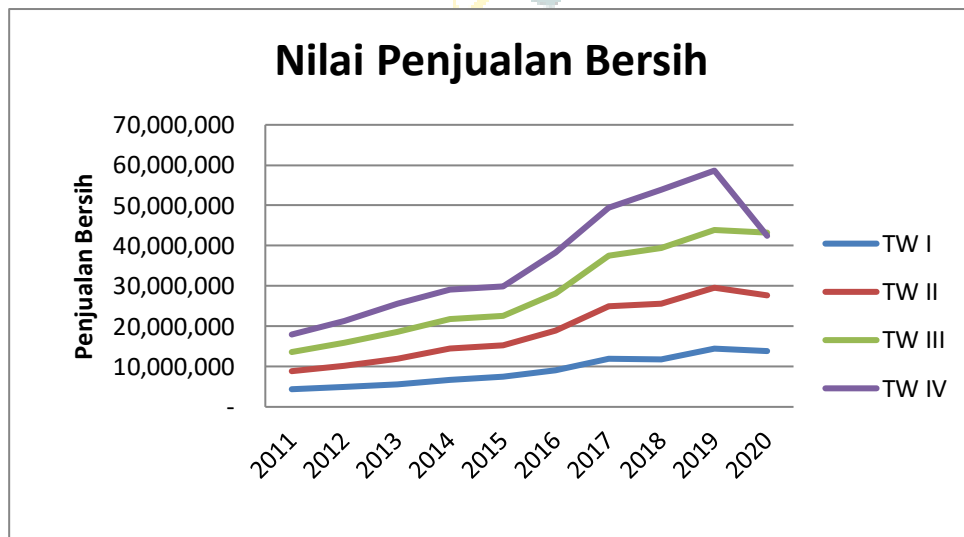

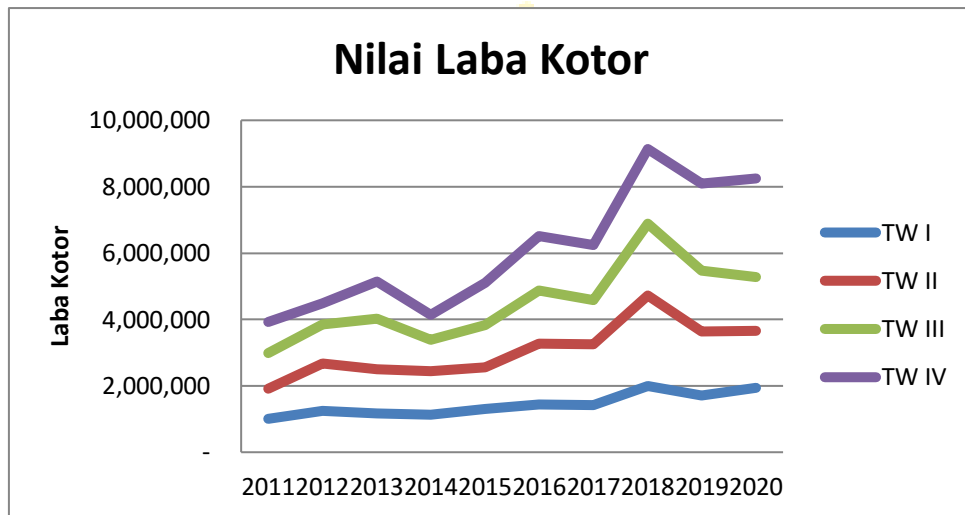
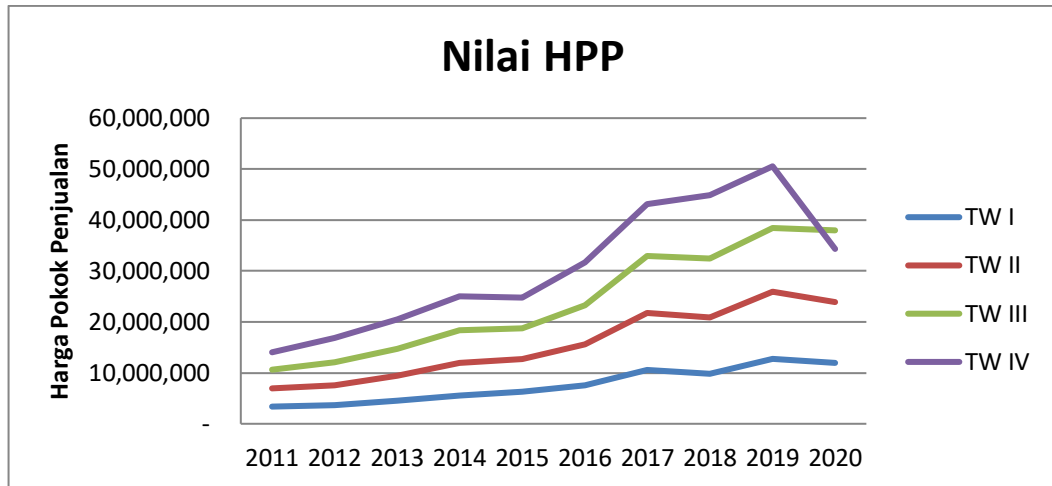

Lampiran 3

UNIVERSITAS ISLAM NEGERI
SUMATERA UTARA MEDAN

Hasil Output Eviews8

Dependent Variable: Y				
Method: Least Squares				
Date: 04/09/22 Time: 10:29				
Sample: 2011Q1 2020Q4				
Dependent Variabel : Laba Kotor				
Variable	Coefficient	Std. Error	t-Statistic	Prob.
C	2107.031	77117.61	0.027322	0.9783
X1	0.908949	0.040275	22.56839	0.0000
X2	-0.891554	0.046434	-19.20033	0.0000
R-squared	0.988436	Mean dependent var	3790138.	
Adjusted R-squared	0.987811	S.D. dependent var	2095692.	
S.E. of	231376.6	Akaike info criterion	27.61352	

regression			
Sum squared resid	1.98E+12	Schwarz criterion	27.74019
Log likelihood	-549.2704	Hannan-Quinn criter.	27.65932
F-statistic	1581.245	Durbin-Watson stat	1.830085
Prob(F-statistic)	0.000000		

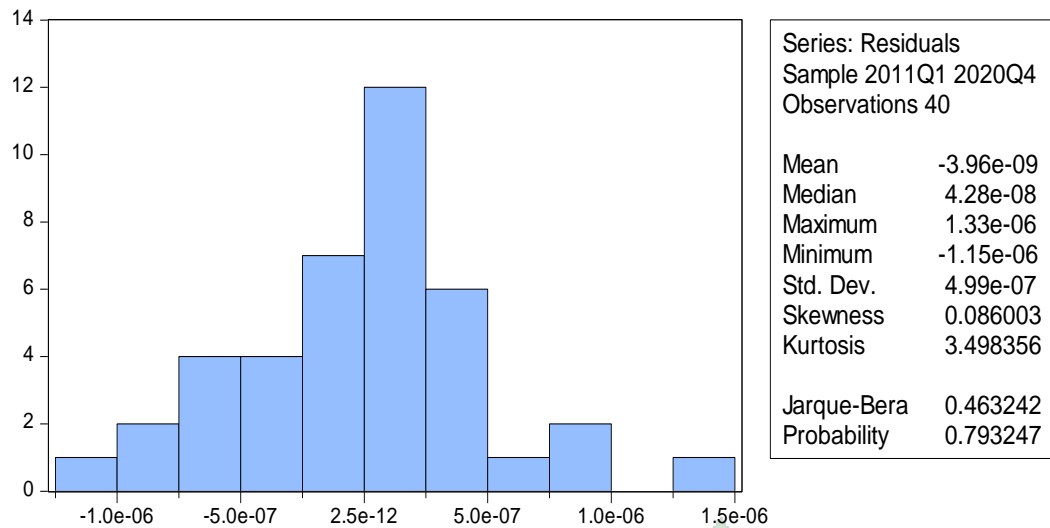

Variance Inflation Factors			
Date: 04/09/22 Time: 11:40			
Sample: 2011Q1 2020Q4			
Included observations: 40			
	Coefficient	Uncentered	Centered
Variable	Variance	VIF	VIF
C	2.18E+11	4.275079	NA
X1	0.000365	5.193805	1.455834
X2	0.000497	5.153666	1.455834

Heteroskedasticity Test: Glejser			
F-statistic	0.693974	Prob. F(2,37)	0.5060
Obs*R-squared	1.446233	Prob. Chi-Square(2)	0.4852
Scaled explained SS	2.507876	Prob. Chi-Square(2)	0.2854

Breusch-Godfrey Serial Correlation LM Test:				
F-statistic	2.065409	Prob. F(2,35)		0.1419
Obs*R-squared	4.222573	Prob. Chi-Square(2)		0.1211
Test Equation:				
Dependent Variable: RESID				
Method: Least Squares				
Date: 04/09/22 Time: 10:31				
Sample: 2011Q1 2020Q4				
Included observations: 40				
Presample missing value lagged residuals set to zero.				
Variable	Coefficient	Std. Error	t-Statistic	Prob.
C	-2034.499	75135.95	-0.027078	0.9786
X1	0.013646	0.042438	0.321541	0.7497
X2	-0.016360	0.049308	-0.331799	0.7420
RESID(-1)	0.073476	0.175443	0.418801	0.6779
RESID(-2)	-0.335721	0.171333	-1.959462	0.0581
R-squared	0.105564	Mean dependent var		-4.87E-10
Adjusted R-squared	0.003343	S.D. dependent var		225365.8
S.E. of regression	224988.8	Akaike info criterion		27.60196
Sum squared resid	1.77E+12	Schwarz criterion		27.81307
Log likelihood	-547.0391	Hannan-Quinn criter.		27.67829
F-statistic	1.032705	Durbin-Watson stat		2.049908
Prob(F-statistic)	0.404161			

Lampiran 4

T-Tabel

Pr	0.25	0.10	0.05	0.025	0.01	0.005	0.001
df	0.50	0.20	0.10	0.050	0.02	0.010	0.002
1	1.00000	3.07768	6.31375	12.70620	31.82052	63.65674	318.30884
2	0.81650	1.88562	2.91999	4.30265	6.96456	9.92484	22.32712
3	0.76489	1.63774	2.35336	3.18245	4.54070	5.84091	10.21453
4	0.74070	1.53321	2.13185	2.77645	3.74695	4.60409	7.17318
5	0.72669	1.47588	2.01505	2.57058	3.36493	4.03214	5.89343
6	0.71756	1.43976	1.94318	2.44691	3.14267	3.70743	5.20763
7	0.71114	1.41492	1.89458	2.36462	2.99795	3.49948	4.78529
8	0.70639	1.39682	1.85955	2.30600	2.89646	3.35539	4.50079
9	0.70272	1.38303	1.83311	2.26216	2.82144	3.24984	4.29681
10	0.69981	1.37218	1.81246	2.22814	2.76377	3.16927	4.14370
11	0.69745	1.36343	1.79588	2.20099	2.71808	3.10581	4.02470
12	0.69548	1.35622	1.78229	2.17881	2.68100	3.05454	3.92963
13	0.69383	1.35017	1.77093	2.16037	2.65031	3.01228	3.85198
14	0.69242	1.34503	1.76131	2.14479	2.62449	2.97684	3.78739
15	0.69120	1.34061	1.75305	2.13145	2.60248	2.94671	3.73283
16	0.69013	1.33676	1.74588	2.11991	2.58349	2.92078	3.68615
17	0.68920	1.33338	1.73961	2.10982	2.56693	2.89823	3.64577
18	0.68836	1.33039	1.73406	2.10092	2.55238	2.87844	3.61048
19	0.68762	1.32773	1.72913	2.09302	2.53948	2.86093	3.57940
20	0.68695	1.32534	1.72472	2.08596	2.52798	2.84534	3.55181
21	0.68635	1.32319	1.72074	2.07961	2.51765	2.83136	3.52715
22	0.68581	1.32124	1.71714	2.07387	2.50832	2.81876	3.50499
23	0.68531	1.31946	1.71387	2.06866	2.49987	2.80734	3.48496
24	0.68485	1.31784	1.71088	2.06390	2.49216	2.79694	3.46678
25	0.68443	1.31635	1.70814	2.05954	2.48511	2.78744	3.45019
26	0.68404	1.31497	1.70562	2.05553	2.47863	2.77871	3.43500
27	0.68368	1.31370	1.70329	2.05183	2.47266	2.77068	3.42103
28	0.68335	1.31253	1.70113	2.04841	2.46714	2.76326	3.40816
29	0.68304	1.31143	1.69913	2.04523	2.46202	2.75639	3.39624
30	0.68276	1.31042	1.69726	2.04227	2.45726	2.75000	3.38518
31	0.68249	1.30946	1.69552	2.03951	2.45282	2.74404	3.37490
32	0.68223	1.30857	1.69389	2.03693	2.44868	2.73848	3.36531
33	0.68200	1.30774	1.69236	2.03452	2.44479	2.73328	3.35634
34	0.68177	1.30695	1.69092	2.03224	2.44115	2.72839	3.34793
35	0.68156	1.30621	1.68957	2.03011	2.43772	2.72381	3.34005
36	0.68137	1.30551	1.68830	2.02809	2.43449	2.71948	3.33262
37	0.68118	1.30485	1.68709	2.02619	2.43145	2.71541	3.32563
38	0.68100	1.30423	1.68595	2.02439	2.42857	2.71156	3.31903
39	0.68083	1.30364	1.68488	2.02269	2.42584	2.70791	3.31279
40	0.68067	1.30308	1.68385	2.02108	2.42326	2.70446	3.30688

Lampiran 5

F-Tabel

df untuk penyebut (N2)	df untuk pembilang (N1)														
	1	2	3	4	5	6	7	8	9	10	11	12	13	14	15
1	161	199	216	225	230	234	237	239	241	242	243	244	245	245	246
2	18.51	19.00	19.16	19.25	19.30	19.33	19.35	19.37	19.38	19.40	19.40	19.41	19.42	19.42	19.43
3	10.13	9.55	9.28	9.12	9.01	8.94	8.89	8.85	8.81	8.79	8.76	8.74	8.73	8.71	8.70
4	7.71	6.94	6.59	6.39	6.26	6.16	6.09	6.04	6.00	5.96	5.94	5.91	5.89	5.87	5.86
5	6.61	5.79	5.41	5.19	5.05	4.95	4.88	4.82	4.77	4.74	4.70	4.68	4.66	4.64	4.62
6	5.99	5.14	4.76	4.53	4.39	4.28	4.21	4.15	4.10	4.06	4.03	4.00	3.98	3.96	3.94
7	5.59	4.74	4.35	4.12	3.97	3.87	3.79	3.73	3.68	3.64	3.60	3.57	3.55	3.53	3.51
8	5.32	4.46	4.07	3.84	3.69	3.58	3.50	3.44	3.39	3.35	3.31	3.28	3.26	3.24	3.22
9	5.12	4.26	3.86	3.63	3.48	3.37	3.29	3.23	3.18	3.14	3.10	3.07	3.05	3.03	3.01
10	4.96	4.10	3.71	3.48	3.33	3.22	3.14	3.07	3.02	2.98	2.94	2.91	2.89	2.86	2.85
11	4.84	3.98	3.59	3.36	3.20	3.09	3.01	2.95	2.90	2.85	2.82	2.79	2.76	2.74	2.72
12	4.75	3.89	3.49	3.26	3.11	3.00	2.91	2.85	2.80	2.75	2.72	2.69	2.66	2.64	2.62
13	4.67	3.81	3.41	3.18	3.03	2.92	2.83	2.77	2.71	2.67	2.63	2.60	2.58	2.55	2.53
14	4.60	3.74	3.34	3.11	2.96	2.85	2.76	2.70	2.65	2.60	2.57	2.53	2.51	2.48	2.46
15	4.54	3.68	3.29	3.06	2.90	2.79	2.71	2.64	2.59	2.54	2.51	2.48	2.45	2.42	2.40
16	4.49	3.63	3.24	3.01	2.85	2.74	2.66	2.59	2.54	2.49	2.46	2.42	2.40	2.37	2.35
17	4.45	3.59	3.20	2.96	2.81	2.70	2.61	2.55	2.49	2.45	2.41	2.38	2.35	2.33	2.31
18	4.41	3.55	3.16	2.93	2.77	2.66	2.58	2.51	2.46	2.41	2.37	2.34	2.31	2.29	2.27
19	4.38	3.52	3.13	2.90	2.74	2.63	2.54	2.48	2.42	2.38	2.34	2.31	2.28	2.26	2.23
20	4.35	3.49	3.10	2.87	2.71	2.60	2.51	2.45	2.39	2.35	2.31	2.28	2.25	2.22	2.20
21	4.32	3.47	3.07	2.84	2.68	2.57	2.49	2.42	2.37	2.32	2.28	2.25	2.22	2.20	2.18
22	4.30	3.44	3.05	2.82	2.66	2.55	2.46	2.40	2.34	2.30	2.26	2.23	2.20	2.17	2.15
23	4.28	3.42	3.03	2.80	2.64	2.53	2.44	2.37	2.32	2.27	2.24	2.20	2.18	2.15	2.13
24	4.26	3.40	3.01	2.78	2.62	2.51	2.42	2.36	2.30	2.25	2.22	2.18	2.15	2.13	2.11
25	4.24	3.39	2.99	2.76	2.60	2.49	2.40	2.34	2.28	2.24	2.20	2.16	2.14	2.11	2.09
26	4.23	3.37	2.98	2.74	2.59	2.47	2.39	2.32	2.27	2.22	2.18	2.15	2.12	2.09	2.07
27	4.21	3.35	2.96	2.73	2.57	2.46	2.37	2.31	2.25	2.20	2.17	2.13	2.10	2.08	2.06
28	4.20	3.34	2.95	2.71	2.56	2.45	2.36	2.29	2.24	2.19	2.15	2.12	2.09	2.06	2.04
29	4.18	3.33	2.93	2.70	2.55	2.43	2.35	2.28	2.22	2.18	2.14	2.10	2.08	2.05	2.03
30	4.17	3.32	2.92	2.69	2.53	2.42	2.33	2.27	2.21	2.16	2.13	2.09	2.06	2.04	2.01
31	4.16	3.30	2.91	2.68	2.52	2.41	2.32	2.25	2.20	2.15	2.11	2.08	2.05	2.03	2.00
32	4.15	3.29	2.90	2.67	2.51	2.40	2.31	2.24	2.19	2.14	2.10	2.07	2.04	2.01	1.99
33	4.14	3.28	2.89	2.66	2.50	2.39	2.30	2.23	2.18	2.13	2.09	2.06	2.03	2.00	1.98
34	4.13	3.28	2.88	2.65	2.49	2.38	2.29	2.23	2.17	2.12	2.08	2.05	2.02	1.99	1.97
35	4.12	3.27	2.87	2.64	2.49	2.37	2.29	2.22	2.16	2.11	2.07	2.04	2.01	1.99	1.96
36	4.11	3.26	2.87	2.63	2.48	2.36	2.28	2.21	2.15	2.11	2.07	2.03	2.00	1.98	1.95
37	4.11	3.25	2.86	2.63	2.47	2.36	2.27	2.20	2.14	2.10	2.06	2.02	2.00	1.97	1.95
38	4.10	3.24	2.85	2.62	2.46	2.35	2.26	2.19	2.14	2.09	2.05	2.02	1.99	1.96	1.94
39	4.09	3.24	2.85	2.61	2.46	2.34	2.26	2.19	2.13	2.08	2.04	2.01	1.98	1.95	1.93
40	4.08	3.23	2.84	2.61	2.45	2.34	2.25	2.18	2.12	2.08	2.04	2.00	1.97	1.95	1.92

DAFTAR RIWAYAT HIDUP

I. IDENTITAS PRIBADI

1. Nama : Alda Amelia Siregar
2. Nim : 0502183183
3. Tpt/Tgl Lahir : Kisaran, 15 Mei 2000
4. Pekerjaan : Mahasiswi
5. Alamat : Kompleks Perum. HTI PT. PLP, Kec. Langga Payung,
Kab. Labuhanbatu Selatan

II. RIWAYAT PENDIDIKAN

1. Tamatan SDN 112246 Berijazah tahun 2012
2. Tamatan SMPN 1 Berijazah tahun 2015
3. Tamatan SMAN 1 Berijazah tahun 2018
4. Tamatan UIN Sumatera Utara Berijazah tahun 2022

III. RIWAYAT ORGANISASI

1. OSIS Bidang Keagamaan (2017)