

DAFTAR PUSTAKA

- Abdillah, S. Y., Susilawati, R. A. E., & Purwanto, N. (2016). Pengaruh Good Corporate Governance pada Manajemen Laba (Studi Empiris Pada Perusahaan Manufaktur Yang Terdaftar Di Bursa Efek Indonesia Tahun 2013-2014). *Jurnal Riset Mahasiswa Akuntansi*, 4(1).
- Agustia, Y. P., & Suryani, E. (2018). Pengaruh Ukuran Perusahaan, Umur Perusahaan, Leverage, dan Profitabilitas Terhadap Manajemen Laba (Studi Pada Perusahaan Pertambangan yang Terdaftar di Bursa Efek Indonesia Periode 2014-2016). *Jurnal Riset Akuntansi & Bisnis*, 10(1), 63–74.
- Aldridge, J. E., & Sutojo, S. (2008). *Good Corporate Governance*. Jakarta: PT. Damar Mulia Pustaka.
- Astuti, A. Y., Nuraina, E., & Wijaya, A. L. (2017). Pengaruh Ukuran Perusahaan Dan Leverage Terhadap Manajemen Laba. 5(1), 501–514.
- Bi Rahmadi, Nur Ahmadi. Metodologi Penelitian Ekonomi. Medan: Febi UIN-SU Press. 2016
- Brigham, E. F., & Houston, J. F. (2014). *Dasar-Dasar Manajemen Keuangan*. (S. Empat Ed.); 11th Ed.).
- Budianti, N., & Sulistyawati, A. I. (2019). Pengaruh Corporate Governance, Ukuran Perusahaan Dan Lverage Terhadap Manajemen Laba. *Majalah Ilmiah Solusi*, 17(2).
- Cahyadi, I., & Mertha, M. (2019). Pengaruh Good Corporate Governance dan Ukuran Perusahaan Pada Manajemen Laba. *E-Jurnal Akuntansi*, 27(1), 173-200.
- Dewi, E. R., & Khoiruddin, M. (2016). Pengaruh Good Corporate Governance Terhadap Manajemen Laba Pada Perusahaan Yang Masuk Dalam Jii (Jakarta Islamic Index) Tahun 2012-2013. *Management Analys*, 5(3).
- Dhira, Septia, N., & Nining Ika Wahyuni. (2010). *Pengaruh Laba Bersih, Arus Kas Operasi, Dan Ukuran Perusahaan Terhadap Kebijakan Dividen (Studi Empiris Pada Perusahaan Manufaktur Yang Listed Di Bursa Efek Indonesia)*. 13(2).
- Diantari, P. R., & Ulupui, I. A. (2016). Pengaruh Komite Audit, Proporsi Komisaris Independen, dan Proporsi Kepemilikan Institusional Terhadap Tax Avoidance. *E-Jurnal Akuntansi*, 16(1), 702–732.
- Fadilah Syafitri. “Pengaruh Good Corporate Governance, Profitabilitas Dan Ukuran Perusahaan Terhadap Manajemen Laba Pada Perusahaan Manufaktur Yang Terdaftar Di Bursa Efek Indonesia Tahun 2016-2018” Skripsi Universitas Sumatera Utara, 2020
- Fitri, A. (2018). Pengaruh Good Corporate Governance, Leverage Dan Profitabilitas Terhadap Manajemen Laba Dengan Ukuran Perusahaan Sebagai Variabel Moderating Pada Perusahaan Perbankan Yang Terdaftar Di Bursa Efek Indonesia Dari Tahun 2012-2016. *Tesis*.

- Ghozali, I. (2016). *Aplikasi Analisis Multivariate dengan Program SPSS* Semarang: (B. P. U. Diponegoro (ed.)).
- Herawaty, V. (2008). Peran Praktek Corporate Governance Sebagai Moderating Variabel dari Pengaruh Earnings Management Terhadap Nilai Perusahaan. *Jurnal Akuntansi dan Keuangan*, 10(2), 97–108.
- Herlambang, S., & Darsono. (2015). Pengaruh Good Corporate Governance Dan Ukuran Perusahaan Terhadap Manajemen Laba Pada Perusahaan Manufaktur Yang Terdaftar Di Bursa Efek Indoneisa Tahun 2012-2013. *Jurnal Universitas Dipenogoro*, 4(3).
- Juliandi, A., Irfan, & Manurung, S. (2015). *Metodologi Penelitian Bisnis*. Medan:UMSU Press.
- Lubis, A. W. (2020). Buku Ajar Pengantar Akuntansi.
- Marpaung, W. M. (2017). Pengaruh Mekanisme Good Corporate Governance Terhadap Manajemen Laba Dengan Ukuran Perusahaan Sebagai Variabel Moderating (Studi Empirik Pada Perusahaan Real Estate Dan Property Yang Terdaftar Di Bursa Efek Indonesia Tahun 2010 - 2015). *Tesis, Magister Akuntansi , Universitas Sumatera Utara*.
- Maulana, A. M. (2018). Pengaruh Mekanisme Good Corporate Governance, Ukuran Perusahaan Dan Leverage Terhadap Manajemen Laba. *Jurnal Ilmiah Mahasiswa Feb*, 6(2).
- Mawaddah, N. (2019). Pengaruh Good Corporate Governance Dan Leverage Terhadap Manajemen Laba Pada Pertambangan Yang Terdaftar Di Bursa Efek Indonesia 2013-2017. *Skripsi, Universitas Muhammadiyah Sumatera Utara*.
- Moenek, R., & Suwanda, D. (2019). *Good Governance*. Bandung: PT. Remaja Rosdakarya.
- Nabela, Y. (2012). *Pengaruh Kepemilikan Institusional, Kebijakan Dividen Dan Profitabilitas Terhadap Kebijakan Hutang Pada Perusahaan properti Dan Real Estate Di Bursa Efek Indonesia*. 1, 1–8.
- Nanda, U. L., & Somantri, Y. F. (2020). Pengaruh Komisaris Independen Terhadap Manajemen Laba Pada Perusahaan Bank Yang Terdaftar Di Bursa Efek Indonesia. *Jurnal Akuntansi & Keuangan*, 6(1), 13–19.
- Nayiroh, S. (2013). Analisis Faktor-Faktor Yang Mempengaruhi Praktik Manajemen Laba. *Jurnal Bisnis Dan Akuntansi, Universitas Dian Nuswantoro*, 12, 1–12.
- Ningtyas, K. L. (2014). Pengaruh Good Corporate Governance Terhadap Nilai Perusahaan (Studi pada Perusahaan yang Terdaftar di Jakarta Islamic Index Tahun 2010-2013). *Jurnal Administrasi Bisnis*, 17(1), 1–9.
- Nurani, K. N. I., & Yuliati, A. (2021). Pengaruh Good Corporate Governance, Ukuran Perusahaan Dan Kualitas Audit Terhadap Manajemen Laba (Studi Empiris Terhadap Perusahaan Bumn Yang Tercatat Di Bursa Efek Indonesia Periode 2015-2019). *Jurnal Ilmiah Akuntansi Dan Manajemen*, 5(2), 1446–1458.
- Octavia, E. (2017). Implikasi Corporate Governance Dan Ukuran Perusahaan Pada Manajemen Laba. *Jurnal Akuntansi Multiparadigma (Jamal)*, 8(1), 1–227.

- Philips, J. Et Al. (2003). *Earnings Management: New Evidence Based On Deferred Tax Expense. The Accounting Review*. 78, 491–521.
- Prihanto, H. (2018). *Etika Bisnis & Profesi*. Depok: PT Raja Grafindo Persada.
- Puspitasari, E. P., Diana, N., & Mawardi, M. C. (2019). Pengaruh Faktor Good Corporate Governance, Free Cash Flow, dan Leverage terhadap Manajemen Laba pada Perusahaan Batu Bara. *Jurnal Ilmiah Riset Akuntansi*, 8(03).
- Rusdiyanto. (2019). *Good Corporate Governance: Teori Dan Implementasinya Di Indonesia*". PT. Reflika Aditama.
- Sucipto, Hadi & Zulfa, Umi (2021), Pengaruh Good Corporate Governance, Financial Distress Dan Ukuran Perusahaan Terhadap Manajemen Laba Pada Perusahaan Farmasi Yang Terdaftar Di Bursa Efek Indonesia Tahun 2015-2019" *Jurnal Riset Akuntansi Dan Keuangan Dewantara*, 4(1), 13-22
- Sugiyono, P. D. (2016). Metode Penelitian Kuantitatif, Kualitatif, Dan R&D. In *Alfabeta, Cv*
- Sukirni, D. (2012). *Kepemilikan Manajerial, Kepemilikan Institusional, Kebijakan Dividen Dan Kebijakan Hutang Analisis Terhadap Nilai Perusahaan*.
- Supatminingsih, S., & Wicaksono, M. (2020). Pengaruh Good Corporate Governance Terhadap Manajemen Laba Pada Perusahaan Yang Terdaftar Dalam Jakarta Islamic Indeks Tahun 2010-2013. *Jurnal Stie Aas*, 4(1).
- Susanti, L., & Margareta, S. (2019). Pengaruh Kualitas Audit, Leverage, dan Ukuran Perusahaan Terhadap Manajemen Laba. *Jurnal Sains Manajemen & Akuntansi*, 10(1), 21–39.
- Syafitri, F. (2020). Pengaruh Good Corporate Governance, Profitabilitas Dan Ukuran Perusahaan Terhadap Manajemen Laba Pada Perusahaan Manufaktur Yang Terdaftar Di Bei Periode 2016-2018. *Skripsi, Universitas Sumatera Utara*.
- Tim Penyusun, *Buku Panduan Penulisan Skripsi FEBI UIN SU*, (Medan : Febi UIN SU, 20150, hal 18
- Undang – Undang Republik Indonesia Nomor 20 Tahun 2008 Tentang Usaha Mikro, Kecil dan Menengah
- Widyaningsih, H. (2017). Pengaruh Corporate Governance Terhadap Manajemen Laba. *Jurnal Nominal*, Vi(2).



LAMPIRAN

Data Awal Good Corporate Governance, Ukuran Perusahaan Dan Manajemen Laba

Kepemilikan Institusional

NO	KODE	TAHUN	Saham Institusional	Saham Beredar	Kepemilikan Institusional
	PERUSAHAAN				
1	MLBI	2016	1.723.151.000	2.107.000.000	0,8178
		2017	1.723.151.000	2.107.000.000	0,8178
		2018	1.723.151.000	2.107.000.000	0,8178
		2019	1.723.151.000	2.107.000.000	0,8178
		2020	1.723.151.000	2.107.000.000	0,8178
2	ICBP	2016	9.391.678.000	11.661.908.000	0,8053
		2017	9.391.678.000	11.661.908.000	0,8053
		2018	9.391.678.000	11.661.908.000	0,8053
		2019	9.391.678.000	11.661.908.000	0,8053
		2020	9.391.678.000	11.661.908.000	0,8053
3	ROTI	2016	4.523.028.207	6.186.488.888	0,7311
		2017	4.523.028.207	6.186.488.888	0,7311
		2018	4.523.028.207	6.186.488.888	0,7311
		2019	4.523.028.207	6.186.488.888	0,7311
		2020	5.122.874.922	6.186.488.888	0,8281
4	STTP	2016	743.600.500	1.310.000.000	0,5676
		2017	743.600.500	1.310.000.000	0,5676
		2018	743.600.500	1.310.000.000	0,5676

		2019	743.600.500	1.310.000.000	0,5676
		2020	743.600.500	1.310.000.000	0,5676
5	ULTJ	2016	1.071.348.565	2.888.382.000	0,3709
		2017	4.258.588.260	11.553.528.000	0,3686
		2018	4.193.338.260	11.553.528.000	0,3629
		2019	4.203.338.260	11.553.528.000	0,3638
		2020	2.472.304.260	11.553.528.000	0,2140
		6	SKBM	2016	755.074.606
2017	1.429.025.322			1.726.003.217	0,8279
2018	1.429.025.322			1.726.003.217	0,8279
2019	1.429.025.322			1.726.003.217	0,8279
2020	1.429.025.322			1.726.003.217	0,8279
7	CEKA	2016	547.471.000	595.000.000	0,9201
		2017	547.471.000	595.000.000	0,9201
		2018	547.471.000	595.000.000	0,9201
		2019	547.471.000	595.000.000	0,9201
		2020	547.471.000	595.000.000	0,9201
8	INDF	2016	4.396.103.450	8.780.426.500	0,5007
		2017	4.396.103.450	8.780.426.500	0,5007
		2018	4.396.103.450	8.780.426.500	0,5007
		2019	4.396.103.450	8.780.426.500	0,5007
		2020	4.396.103.450	8.780.426.500	0,5007
9	DLTA	2016	467.061.150	800.659.050	0,5833
		2017	467.061.150	800.659.050	0,5833
		2018	467.061.150	800.659.050	0,5833
		2019	467.061.150	800.659.050	0,5833
		2020	467.061.150	800.659.050	0,5833
10	MYOR	2016	13.207.471.425	22.358.699.725	0,5907
		2017	13.207.471.425	22.358.699.725	0,5907
		2018	13.207.471.425	22.358.699.725	0,5907
		2019	13.207.471.425	22.358.699.725	0,5907
		2020	13.207.471.425	22.358.699.725	0,5907
11	BUDI	2016	2.402.568.831	4.498.997.362	0,5340
		2017	2.402.568.831	4.498.997.362	0,5340
		2018	2.402.568.831	4.498.997.362	0,5340
		2019	2.602.568.831	4.498.997.362	0,5785
		2020	2.602.568.831	4.498.997.362	0,5785
12	SKLT	2016	580.615.000	690.740.500	0,8406
		2017	580.615.000	690.740.500	0,8406
		2018	580.615.000	690.740.500	0,8406
		2019	580.615.000	690.740.500	0,8406
		2020	580.615.000	690.740.500	0,8406

Data Komisaris Independen

NO	KODE	TAHUN	Komisaris Independen	Dewan Komisaris	Nilai Komisaris Independen
	PERUSAHAAN				
1	MLBI	2016	4	7	0,5714
		2017	3	6	0,5000
		2018	3	6	0,5000
		2019	4	9	0,4444
		2020	4	9	0,4444
2	ICBP	2016	4	7	0,5714
		2017	4	7	0,5714
		2018	4	7	0,5714
		2019	4	7	0,5714
		2020	4	7	0,5714
3	ROTI	2016	1	3	0,3333
		2017	1	3	0,3333
		2018	1	3	0,3333
		2019	1	3	0,3333
		2020	1	3	0,3333
4	STTP	2016	1	2	0,5000
		2017	1	2	0,5000
		2018	1	2	0,5000
		2019	1	2	0,5000
		2020	1	2	0,5000
5	ULTJ	2016	1	2	0,5000
		2017	1	2	0,5000
		2018	1	2	0,5000
		2019	2	4	0,5000
		2020	2	4	0,5000
6	SKBM	2016	1	3	0,3333
		2017	1	3	0,3333
		2018	1	3	0,3333
		2019	1	3	0,3333
		2020	1	3	0,3333
7	CEKA	2016	2	4	0,5000
		2017	2	4	0,5000
		2018	2	4	0,5000
		2019	2	4	0,5000

		2020	1	3	0,3333
8	INDF	2016	3	8	0,3750
		2017	3	8	0,3750
		2018	3	8	0,3750
		2019	3	8	0,3750
		2020	3	8	0,3750
9	DLTA	2016	2	5	0,4000
		2017	2	5	0,4000
		2018	2	5	0,4000
		2019	2	5	0,4000
		2020	2	5	0,4000
10	MYOR	2016	2	5	0,4000
		2017	2	5	0,4000
		2018	2	5	0,4000
		2019	2	5	0,4000
		2020	2	5	0,4000
11	BUDI	2016	1	3	0,3333
		2017	1	3	0,3333
		2018	1	3	0,3333
		2019	1	3	0,3333
		2020	1	3	0,3333
12	SKLT	2016	1	3	0,3333
		2017	1	3	0,3333
		2018	1	3	0,3333
		2019	1	3	0,3333
		2020	1	3	0,3333

Data Ukuran Perusahaan

NO	KODE	TAHUN	Total Asset	Ln Total Asset
	PERUSAHAAN			
1	MLBI	2016	2.275.038.000.000	28,45
		2017	2.510.078.000.000	28,55
		2018	2.889.501.000.000	28,69
		2019	2.896.950.000.000	28,69
		2020	2.907.425.000.000	28,70
2	ICBP	2016	28.901.948.000.000	30,99
		2017	31.619.514.000.000	31,08
		2018	34.367.153.000.000	31,17
		2019	38.709.314.000.000	31,29
		2020	103.588.325.000.000	32,27
3	ROTI	2016	2.919.640.858.718	28,70
		2017	4.559.573.709.411	29,15
		2018	4.393.810.380.883	29,11

		2019	4.682.083.844.951	29,17
		2020	4.452.166.671.985	29,12
4	STTP	2016	2.336.411.494.941	28,48
		2017	2.342.432.443.196	28,48
		2018	2.631.189.810.030	28,60
		2019	2.881.563.083.954	28,69
		2020	3.448.995.059.882	28,87
		5	ULTJ	2016
2017	5.175.896.000.000			29,28
2018	5.555.871.000.000			29,35
2019	6.608.422.000.000			29,52
2020	8.754.116.000.000			29,80
6	SKBM	2016	1.001.657.012.004	27,63
		2017	1.623.027.475.045	28,12
		2018	1.771.365.972.009	28,20
		2019	1.820.383.352.811	28,23
		2020	1.768.660.546.754	28,20
7	CEKA	2016	1.425.964.152.418	27,99
		2017	1.392.636.444.501	27,96
		2018	1.168.956.042.706	27,79
		2019	1.393.079.542.074	27,96
		2020	1.566.673.828.068	28,08
8	INDF	2016	82.174.515.000.000	32,04
		2017	88.400.877.000.000	32,11
		2018	96.537.796.000.000	32,20
		2019	96.198.559.000.000	32,20
		2020	163.136.516.000.000	32,73
9	DLTA	2016	1.197.796.650.000	27,81
		2017	1.340.842.765.000	27,92
		2018	1.523.517.170.000	28,05
		2019	1.425.983.722.000	27,99
		2020	1.225.580.913.000	27,83
10	MYOR	2016	12.922.421.859.142	30,19
		2017	14.915.849.800.215	30,33
		2018	17.591.706.426.634	30,50
		2019	19.037.918.806.473	30,58
		2020	19.777.500.514.550	30,62
11	BUDI	2016	2.931.807.000.000	28,71
		2017	2.939.456.000.000	28,71
		2018	3.392.980.000.000	28,85
		2019	2.999.767.000.000	28,73
		2020	2.963.007.000.000	28,72
12	SKLT	2016	568.239.939.951	27,07

	2017	636.284.210.210	27,18
	2018	747.293.725.435	27,34
	2019	790.845.543.826	27,40
	2020	773.863.042.440	27,37

Data Manajemen Laba

NO	KODE	TAHUN	Perubahan Laba	MVE	Manajemen Laba
	PERUSAHAAN				
1	MLBI	2016	708.153.000.000	17.277.400.000.000	0,0410
		2017	339.938.000.000	24.757.250.000.000	0,0137
		2018	-97.260.000.000	28.813.225.000.000	-0,0034
		2019	-18.748.000.000	33.712.000.000.000	-0,0006
		2020	-920.442.000.000	34.133.400.000.000	-0,0270
2	ICBP	2016	485.220.000.000	78.577.936.104.000	0,0062
		2017	-88.128.000.000	100.000.861.100.000	-0,0009
		2018	1.115.608.000.000	103.790.981.200.000	0,0107
		2019	701.248.000.000	121.866.938.600.000	0,0058
		2020	2.058.545.000.000	125.657.058.700.000	0,0164
3	ROTI	2016	9.238.668.391	7.825.908.443.320	0,0012
		2017	-144.413.000.000	9.898.382.220.800	-0,0146
		2018	-8.192.563.637	7.887.773.332.200	-0,0010
		2019	109.347.121.057	7.423.786.665.600	0,0147
		2020	-67.908.274.942	7.547.516.443.360	-0,0090
4	STTP	2016	-11.528.483.305	3.949.650.000.000	-0,0029
		2017	41.847.000.000	4.178.900.000.000	0,0100
		2018	39.064.886.019	5.711.600.000.000	0,0068
		2019	227.501.636.821	4.912.500.000.000	0,0463
		2020	146.038.356.709	4.192.000.000.000	0,0348
5	ULTJ	2016	186.725.420.713	11.391.778.608.000	0,0164
		2017	1.855.000.000	52.799.622.960.000	0,0000
		2018	-10.074.000.000	14.961.818.760.000	-0,0007
		2019	334.258.000.000	15.597.262.800.000	0,0214
		2020	73.801.000.000	13.748.698.320.000	0,0054
6	SKBM	2016	-17.605.112.570	1.701.839.171.962	-0,0103
		2017	3.335.000.000	1.104.642.058.880	0,0030
		2018	-9.925.367.528	1.234.092.300.155	-0,0080
		2019	-14.997.463.414	1.199.572.235.815	-0,0125
		2020	4.458.572.750	773.249.441.216	0,0058
7	CEKA	2016	143.147.566.646	401.625.000.000	0,3564

		2017	-142.276.000.000	803.250.000.000	-0,1771
		2018	-14.771.343.225	767.550.000.000	-0,0192
		2019	122.809.543.467	818.125.000.000	0,1501
		2020	-33.646.606.250	624.750.000.000	-0,0539
8	INDF	2016	1.557.405.000.000	45.438.707.137.500	0,0343
		2017	-121.843.000.000	69.584.880.012.500	-0,0018
		2018	-183.212.000.000	66.950.752.062.500	-0,0027
		2019	940.878.000.000	65.414.177.425.000	0,0144
		2020	2.849.337.000.000	68.048.305.375.000	0,0419
9	DLTA	2016	62.464.069.000	4.163.427.060.000	0,015
		2017	25.264.000.000	4.003.295.250.000	0,006
		2018	58.356.985.000	3.675.025.039.500	0,016
		2019	-20.314.808.000	4.403.624.775.000	-0,005
		2020	-194.349.415.000	5.444.481.540.000	-0,036
10	MYOR	2016	138.442.999.105	27.277.613.664.500	0,005
		2017	242.278.000.000	36.780.061.047.625	0,007
		2018	129.480.280.304	45.164.573.444.500	0,003
		2019	278.969.926.460	58.579.793.279.500	0,005
		2020	46.764.307.881	45.835.334.436.250	0,001
11	BUDI	2016	17.552.000.000	283.436.833.806	0,062
		2017	7.067.000.000	391.412.770.494	0,018
		2018	4.776.000.000	422.905.752.028	0,011
		2019	13.554.000.000	431.903.746.752	0,031
		2020	3.072.000.000	440.901.741.476	0,007
12	SKLT	2016	579.000.000	255.573.985.000	0,002
		2017	2.324.715.348	212.748.074.000	0,011
		2018	8.983.415.904	759.814.550.000	0,012
		2019	12.989.496.648	1.036.110.750.000	0,013
		2020	-2.423.381.178	1.112.092.205.000	-0,002

UNIVERSITAS ISLAM NEGERI
SUMATERA UTARA MEDAN

Lampiran Hasil Uji SPSS

Hasil Statistik Deskriptif

	Y	X1	X2	X3
--	---	----	----	----

Mean	0.011500	0.674167	0.418833	29.15000
Maximum	0.356000	0.920000	0.570000	32.70000
Minimum	-0.177000	0.210000	0.330000	27.10000
Std. Dev.	0.057479	0.172433	0.084394	1.456778

Sumber : Hasil Eviews (data diolah penulis, 2021)

Hasil Uji Normalitas

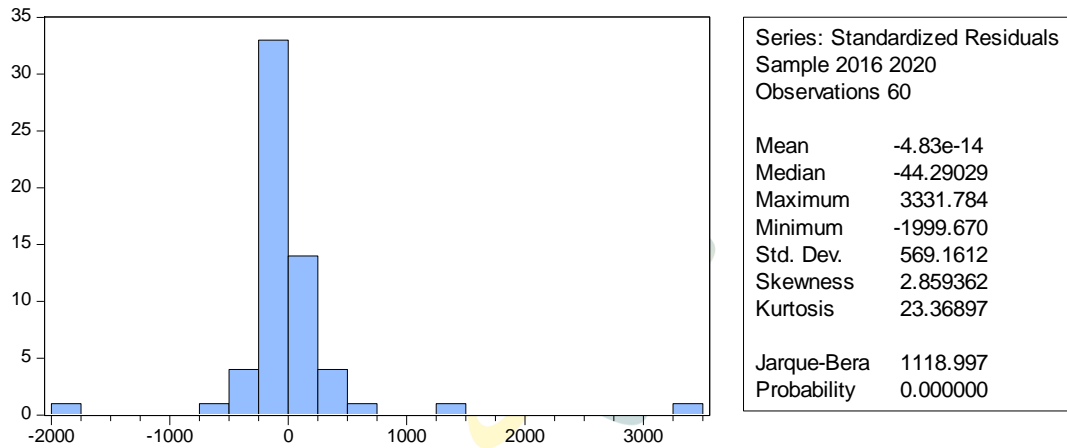

Hasil Uji Normalitas

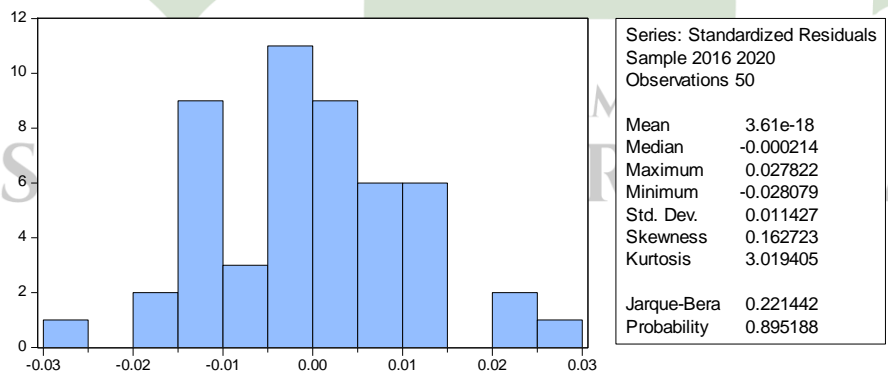

Hasil Uji Multikolinearitas

Variance Inflation Factors
Date: 01/05/22 Time: 06:13
Sample: 1 50
Included observations: 50

Variable	Coefficient Variance	Uncentered VIF	Centered VIF
C	0.000134	48.31380	NA
X1	0.000103	17.06030	1.021171
X2	0.000414	26.86508	1.031085
X3	5.50E-12	1.099442	1.012482

Hasil Uji Heteroskedasitas

Heteroskedasticity Test: Breusch-Pagan-Godfrey			
F-statistic	0.277752	Prob. F(3,46)	0.8412
Obs*R-squared	0.889598	Prob. Chi-Square(3)	0.8279
Scaled explained SS	0.664366	Prob. Chi-Square(3)	0.8816

Hasil Chow Test

Redundant Fixed Effects Tests			
Equation: Untitled			
Test cross-section fixed effects			
Effects Test	Statistic	d.f.	Prob.
Cross-section F	0.858366	(9,37)	0.5693
Cross-section Chi-square	9.481067	9	0.3941

Hasil Langrange Multiplier Test

Lagrange Multiplier Tests for Random Effects			
Null hypotheses: No effects			
Alternative hypotheses: Two-sided (Breusch-Pagan) and one-sided (all others) alternatives			
	Test Hypothesis		
	Cross-section	Time	Both
Breusch-Pagan	0.140401 (0.7079)	0.106008 (0.7447)	0.246408 (0.6196)
Honda	-0.374701 --	0.325588 (0.3724)	-0.034728 --
King-Wu	-0.374701 --	0.325588 (0.3724)	0.063059 (0.4749)
Standardized Honda	0.118316 (0.4529)	0.591263 (0.2772)	-2.908209 --
Standardized King-Wu	0.118316 (0.4529)	0.591263 (0.2772)	-2.587753 --
Gourieroux, et al.*	--	--	0.106008 (>= 0.10)

Uji Regresi Data Panel

Dependent Variable: Y				
Method: Panel Least Squares				
Date: 01/05/22 Time: 08:17				
Sample: 2016 2020				
Periods included: 5				
Cross-sections included: 10				
Total panel (balanced) observations: 50				
Variable	Coefficient	Std. Error	t-Statistic	Prob.
C	0.007083	0.038697	0.183033	0.8556
X1	-0.024065	0.010485	-2.295273	0.0263
X2	-0.000239	0.021778	-0.010985	0.9913
X3	0.000482	0.001314	0.366794	0.7155
R-squared	0.123352	Mean dependent var		0.005240
Adjusted R-squared	0.066179	S.D. dependent var		0.012205
S.E. of regression	0.011794	Akaike info criterion		-5.965797
Sum squared resid	0.006399	Schwarz criterion		-5.812835
Log likelihood	153.1449	Hannan-Quinn criter.		-5.907548
F-statistic	2.157528	Durbin-Watson stat		1.987457
Prob(F-statistic)	0.105898			

Hasil Uji t

Dependent Variable: Y				
Method: Panel Least Squares				
Date: 01/05/22 Time: 08:17				
Sample: 2016 2020				
Periods included: 5				
Cross-sections included: 10				
Total panel (balanced) observations: 50				
Variable	Coefficient	Std. Error	t-Statistic	Prob.
C	0.007083	0.038697	0.183033	0.8556
X1	-0.024065	0.010485	-2.295273	0.0263
X2	-0.000239	0.021778	-0.010985	0.9913
X3	0.000482	0.001314	0.366794	0.7155

Hasil Uji F

R-squared	0.123352	Mean dependent var	0.005240
Adjusted R-squared	0.066179	S.D. dependent var	0.012205
S.E. of regression	0.011794	Akaike info criterion	-5.965797
Sum squared resid	0.006399	Schwarz criterion	-5.812835
Log likelihood	153.1449	Hannan-Quinn criter.	-5.907548
F-statistic	2.157528	Durbin-Watson stat	1.987457
Prob(F-statistic)	0.105898		

Uji Koefisien Determinasi

R-squared	0.123352	Mean dependent var	0.005240
Adjusted R-squared	0.066179	S.D. dependent var	0.012205
S.E. of regression	0.011794	Akaike info criterion	-5.965797
Sum squared resid	0.006399	Schwarz criterion	-5.812835
Log likelihood	153.1449	Hannan-Quinn criter.	-5.907548
F-statistic	2.157528	Durbin-Watson stat	1.987457
Prob(F-statistic)	0.105898		



DAFTAR RIWAYAT HIDUP

I. IDENTITAS PRIBADI

Nama : Syafwani Noor
NIM : 0502172325
Tempat, Tgl. Lahir : Medan, 27 Mei 2000
Jenis Kelamin : Perempuan
Jurusan/Prodi : S1 Akuntansi Syariah
Pekerjaan : Mahasiswi
Alamat : Jl. Pembangunan IV No. 64
Status : Belum Menikah
No. HP : 0822-6518-5523
No. WA : 0822-6518-5523
Email : syafwaninoor27@gmail.com
Anak ke : 7 (Tujuh)

II. RIWAYAT PENDIDIKAN

Tamatan SD Madrasah Ibtidaiyah Negeri Glugur Darat II Berjazah Tahun 2011
Tamanan SMP Swasta Pahlawan Nasional Berjazah Tahun 2014
Tamatan SMK Negeri 6 Medan Berjazah Tahun 2017

III. RIWAYAT ORGANISASI

Anggota HMI UIN Sumatera Utara (2018)