

DAFTAR PUSTAKA

- Atun Nur Isni, “ *Pengaruh Modal, Lokasi, Dan Jenis Dagangan Terhadap Pendapatan Pedagang Pasar Prambanan Kabupaten Sleman*”, (Skripsi, Fakultas Ekonomi UNY Yogyakarta)
- AZHARI, RIZKY, ‘Dampak Covid-19 Terhadap Pendapatan Pedagang Buah Jeruk Manis Di Pasar Tradisional Simpang Limun Medan’, 2021,
- Azky, A, ‘Strategi Bertahan Pedagang Pasar Tradisional Di Masa Pandemi Covid-19 (Studi Kasus Di Desa Jejeg, Kecamatan Bumijawa, Kabupaten ...’., *Skripsi Iain Purwokerto*, 19 (2021)
<<http://repository.iainpurwokerto.ac.id/id/eprint/10752>>
- Bandur, Agustinus, 2019, “*Penelitian Kualitatif Studi Multi Disiplin Keilmuan dengan Nvivo 12 Plus*”, (Jakarta : Mitra Wacana Media).
- Galih Suryananto, “*Analisis Faktor-Faktor Yang Mempengaruhi Pendapatan Pedagang Konveksi (Studi Kasus Di Pasar Godean, Sleman, Yogyakarta)*”, (Skripsi, Fakultas Ekonomi, Universitas Islam Indonesia, Yogyakarta)
- Hafidhuddin, Didin & Tanjung, Hendri, 2003, “*Manajemen Syariah Dalam Produk*” ,(Jakarta: Gema Insane Press).
- Hamsari, M A S, and H Y Prabowo, ‘Analisis Tren Penelitian Kualitatif Korupsi Di Bidang Ekonomi Menggunakan Content Analisis Nvivo’, *Proceeding of National Conference on ...*, 3.2018 (2021),
<<https://doi.org/10.20885/ncaf.vol3.art22>>
- Harahap, Isnaini, Yenni Samri Juliati Nst, and Charina, ‘Analisis Loyalitas Pelanggan Muslim Berbelanja Fashion Pada Pasar Inpres I Di Kisaran’, *HUMAN FALAH: Jurnal Ekonomi ...*, 2 (2020)
<<http://jurnal.uinsu.ac.id/index.php/humanfalah/article/view/7395>>
- Harahap, Muhammad Ikhsan, *Implementasi Produk Wakaf Uang Melalui Lembaga Keuangan Syariah (Studi Kasus Bank CIMB Niaga Syariah)*, 2019
- Hasanah, Mauidotul, “ *Dampak Positif dan Negatif dari Covid-19*”, 2020.
<https://www.beritasatu.com/nasional/647729/ekonomi-di-sumatera-utara-mulai-menggeliat>, diakses pada 14 Oktober 2021, pukul 23.11
- <https://id.wikipedia.org/wiki/Pasar>, diakses pada 14 Oktober 2021 pukul 22.27
- <https://tafsirq.com/4-an-nisa/ayat-29>, diakses pada 16 desember 2021
- <https://tafsirweb.com/1041-surat-al-baqarah-ayat-275.html>, diakses pada 16 Desember 2021

- <https://www.jurnal.id/id/blog/2017-ketahui-3-cara-penghitungan-pendapatan-nasional/>, diakses pada 15 desember 2021
- <http://www.bibsonomy.org>, diakses pada 14 Desember 2021 pukul 20.13
- <https://www.merdeka.com/quran/an-nisa/ayat-29>, diakses pada 16 desember 2021
- Ikhsan, Arfan, dkk, 2014, “*Metodologi Penelitian Bisnis Untuk Akuntansi dan Manajemen*”, (Bandung: Citapustaka Media).
- Imsar, ‘Analisis Produksi Dan Pendapatan Usahatani Kopi Gayo (Arabika) Kabupaten Bener Meriah’, 2018, 46–49
- Ketua, C M A, Nurbaiti M Kom Anggota, and Muhammad Lathief Ilhamy, *LAPORAN PENELITIAN PENGARUH JAM BERDAGANG , JENIS DAGANGAN DAN LOKASI BERDAGANG TERHADAP PENDAPATAN PEDAGANG TRADISIONAL DI INDONESIA* PENELITI: LEMBAGA PENELITIAN DAN PENGABDIAN KEPADA MASYARAKAT (LP2M) UNIVERSITAS ISLAM NEGERI (UIN) SUMATERA UTARA, 2021
- Marliyah & Imsar, “ *Strategi Pemasaran Warung Kopi Di Kota Medan Dengan Game Theory*”, Jurnal Ekonomi dan Bisnis Islam, Vol. 8 No. 2, Desember 2021
- Nofriansyah, Dicky, dkk, 2020, “*Bisnis Online: Strategi Dan Peluang Usaha*”, (Yayasan Kita Menulis).
- Poerwadarminta, W.J.S, 2009, “*Kamus Umum Bahasa Indonesia*”, (Jakarta: PN. Balai Pustaka).
- Prihatminingtyas, Budi, ‘Pemberdayaan Pedagang Pasar Tradisional Menggunakan Konsep Pasar Modern’, *Artikel Publikasi: Universitas Tribhuwana Tungadewi Malang*, 2019
- Rachmawati, Imami Nur, ‘Pengumpulan Data Dalam Penelitian Kualitatif: Wawancara’, *Jurnal Keperawatan Indonesia*, 11.1 (2007), <<https://doi.org/10.7454/jki.v11i1.184>>
- Rizal, Khairul,2021, “*Faktor Sosial Ekonomi Terhadap Pendapatan Petani Kelapa Sawit*”, (Malang: Literasi Nusantara).
- Sa’adah, Lailatus, and Khotibhul Umam, ‘Dampak Covid-19 Terhadap Pendapatan Pedagang (Studi Kasus Di Pasar Peterongan Jombang)’, *Ekonomi Dan Manajemen (Economicus)*, 15.1 (2021), <<http://www.ejournal.dewantara.ac.id/index.php/economicus/article/view/225>>
- Saadudin, Didin, Yus Rusman, and Cecep Perdani, ‘ANALISIS BIAYA, PENDAPATAN DAN R/C USAHATANI JAHE (Zingiber Officinale)’, *Jurnal Ilmiah Mahasiswa Agroinfo Galuh*, 3.2 (2017), 85

<<https://doi.org/10.25157/jimag.v3i2.216>>

- Saputri, O B, and N Huda, 'Pengaruh Informasi Covid-19 Melalui Media Sosial Terhadap Perilaku Konsumen', *HUMAN FALAH: Jurnal Ekonomi Dan Bisnis* ..., 2020
<<http://jurnal.uinsu.ac.id/index.php/humanfalah/article/view/7213>>
- Sarifuddin, Muhammad, 2021, "*Pembiayaan Masyarakat Dalam Meningkatkan Pendapatan Nasabah di BPRS*", (Yogyakarta: Bintang Pustaka Madani).
- Sula, Muhammad, Syakir, 2004, "*Asuransi Syariah Life And General*", (Jakarta: Gema Insane).
- Syahatah, Husein, 2001, "*Pokok-Pokok Pemikiran Akuntansi Islam*", (Jakarta: Akbar Media Eka Sarana).
- Sitti Mania, 'Observasi Sebagai Alat Evaluasi Dalam Dunia Pendidikan Dan Pengajaran', *Lentera Pendidikan : Jurnal Ilmu Tarbiyah Dan Keguruan*, 11.2 (2008), 220–33 <<https://doi.org/10.24252/lp.2008v11n2a7>>
- Sinaga, Robert, and Melfrianti Romauli Purba, 'Pengaruh Pandemi Virus Corona (Covid-19) Terhadap Pendapatan Pedagang Sayur Dan Buah Di Pasar Tradisional "Pajak Pagi Pasar V" Padang Bulan', *Regionomic*, 2.02 (2020),
- Tullah, Rahmat, Sutarman, and Asep Anggi Anggara Noviana, "'Sistem Informasi Dokumentasi ISO 9001: 2008 Pada PT Bangun Sarana Baja'", *Jurnal Sisfotek Global*, 8.1 (2018),
- Usnan, 'Implementasi Prinsip Ekonomi Islam Oleh Pedagang Dalam Melakukan Penimbangan Sembako Di Pasar Bagan Hulu Rokan Hilir', 16.2 (2019), 23 <<http://ojs.diniyah.ac.id/index.php/Al-Mutharahah>>.
- Wahyuningtias, Dianka, Trias Septyoari Putranto, and Raden Nana Kusdiana, 'Uji Kesukaan Hasil Jadi Kue Brownies Menggunakan Tepung Terigu Dan Tepung Gandum Utuh', *Binus Business Review*, 5.1 (2014), 57 <<https://doi.org/10.21512/bbr.v5i1.1196>>
- Yulida, Roza, 'Kontribusi Usaha Tani Pekarangan Terhadap Ekonomi Rumah Tangga Petani Di Kecamatan Kerinci Kabupaten Pelalawang', *Indonesian Journal of Agricultural Economics (IJAE)*, 3.2 (2012), 135–54 <<https://ejournal.unri.ac.id/index.php/IJAE/article/view/1549/1524>>

LAMPIRAN-LAMPIRAN

1. Angket Penelitian
2. Wawancara
3. Word Cloud
4. Cluster Analysis
5. Word Tree
6. Hierarchy Chart Tingkat Pendapatan dan Dampak Ekonomi
7. Project Map Tingkat Pendapatan
8. Project Map Dampak Ekonomi
9. Dokumetasi Foto



ANGKET PENELITIAN

DAMPAK COVID-19 TERHADAP PENDAPATAN PEDAGANG TRADISIOANAL DI PROVINSI SUMATERA UTARA

Identitas Responden

- Nama : _____
- Jenis Kelamin : a. Laki-laki b. Perempuan
- Umur : a. <20 Tahun d. 41-50 Tahun
 b. 21-30 Tahun e. 51-60 Tahun
 c. 31-40 Tahun f. >60 Tahun
- Pekerjaan : a. SD d. D3 g. S3
 b. SMP e. S1
 c. SMA f. S2
- Masa Berdagang : a. 0-5 Tahun e. 21-25 Tahun
 b. 6-10 Tahun f. 26-30 Tahun
 c. 11-15 Tahun g. >30 Tahun
 d. 16-20 Tahun
- Pendapatan Perbulan Sebelum Pandemi Covid-19:
- a. <Rp 5.000.000
 b. Rp 6.000.000-Rp 10.000.000
 c. Rp 11.000.000-Rp 15.000.000
 d. Rp 16.000.000-Rp 20.000.000
 e. Rp 21.000.000-Rp 25.000.000
 f. Rp 26.000.000-Rp 30.000.000
 g. Rp 30.000.000-Rp 35.000.000
 h. Rp. 36.000.000-Rp 40.000.000
 i. >40.000.000
- Pendapatan Perbulan Selama Pandemi Covid-19:
- a. <Rp 5.000.000
 b. Rp 6.000.000-Rp 10.000.000
 c. Rp 11.000.000-Rp 15.000.000
 d. Rp 16.000.000-Rp 20.000.000
 e. Rp 21.000.000-Rp 25.000.000
 f. Rp 26.000.000-Rp 30.000.000
 g. Rp 30.000.000-Rp 35.000.000
 h. Rp. 36.000.000-Rp 40.000.000
 i. >40.000.000

DRAFT WAWANCARA

WAWANCARA 1

Wawancara di Pasar Tradisional Pasar Simpang Limun

1. Assalamu'alaikum wr.wb, selamat pagi buk, saya Ika Darma Yuni mahasiswi dari kampus UINSU. Ingin mewawancarai ibu, dalam rangka penelitian untuk tugas akhir saya. Mohon maaf sebelumnya buk, kalau boleh tau nama ibu siapa?

Narasumber: Nama saya buk Nora

2. Menurut ibu bagaimana keadaan pasar saat ini di masa pandemi?

Narasumber: Keadaan pasar di masa pandemi saat ini sangat sepi, orang-orang pada takut ingin belanja ke pasar tradisional.

3. Sudah berapa lama ibuk berdagang di pasar ini?

Narasumber: Saya berdagang dipasar ini sudah 16 tahun

4. Bagaimana pendapatan ibu selama masa pandemi covid-19?

Narasumber: Pendapatan saya selama masa pandemi ini sangat menurun

5. Maaf sebelumnya bu, kalau boleh saya tahu berapa pendapatan ibu perharinya sebelum dan selama masa pandemi?

Narasumber: Sebelum pandemi penjualan saya sama keuntungan sehari dapat mencapai +- Rp 3.000.000, sedangkan selama pandemi penjualan saya sehari beserta keuntungannya mencapai +- Rp 500.000. sangat jauh perbedaannya antara sebelum dan selama pandemi, sangat menurun drastis.

6. Bagaimana daya beli masyarakat saat ini menurut ibu?

Narasumber: Daya beli masyarakat untuk saat ini jauh menurun, walaupun terkadang ramai pengunjung dipasar ini tetapi daya belinya menurun sehingga pendapatan juga ikut menurun.

7. Jam berapa ibu mulai berdagang dipasar ini?

Narasumber: Saya mulai berdagang dari jam 7 sampai jam 5 sore

8. Apakah penghasilan ibu cukup untuk kebutuhan sehari-hari?

Narasumber: Untuk saat ini penghasilan saya tidak cukup untuk kebutuhan sehari-hari, tapi mau bagaimana lagi, harus dicukup-cukupkan dengan penghasilan yang sekarang ini.

WAWANACARA 2

Wawancara Di Pasar Tradisional Pasar Sore Laut Dendang

1. Permissi selamat sore buk, saya Ika Darma Yuni mahasiswi dari kampus UINSU. Ingin mewawancarai ibu, dalam rangka penelitian untuk tugas akhir saya. Mohon maaf sebelumnya buk, kalau boleh tau nama ibu siapa?

Narasumber: Nama saya buk Wati

2. Bagaimana situasi pasar di masa pandemi saat ini menurut ibu?

Narasumber: Situasi pasar saat ini menurut saya ya biasa-biasa aja la, kadang rame, kadang sepi

3. Sudah berapa lama ibu berdagang disini?

Narasumber: Saya berdagang di pasar ini kurang lebih masih 6 bulan

4. Sebelumnya ibu bekerja dimana?

Narasumber: Sebelumnya saya seorang petani, petani sayur-sayuran

5. Maaf sebelumnya bu, kalau saya boleh tahu berapa pendapatan ibu perharinya?

Narasumber: Pendapatan saya perharinya Rp. 1.000.000

6. Bagaimana daya beli masyarakat saat ini menurut ibu?

Narasumber: Daya beli masyarakat saat ini berkurang karena adanya corona

7. Jam berapa ibu mulai berdagang disini?

Narasumber: Saya mulai berdagang disini dari jam 5 sore sampai jam 11 malam

8. Apakah saat ini bahan pokok menaik?

Narasumber: Bahan pokok saat ini harganya menaik jauh dari harga sebelumnya, apalagi sekarang mau tahun baru

9. Apakah pendapatan ibu sekarang cukup untuk kebutuhan sehari-hari?

Narasumber: Cukuplah untuk sehari-hari

WAWANCARA 3

Wawancara di Pasar Tradisional Pasar Dipo

1. Assalamu'alaikum wr.wb, selamat siang pak, saya Ika Darma Yuni mahasiswi dari kampus UINSU. Ingin mewawancarai bapak, dalam rangka penelitian untuk tugas akhir saya. Mohon maaf sebelumnya pak, kalau boleh tau nama bapak siapa?

Narasumber: Nama saya pak Amran

2. Bagaimana situasi pasar di masa pandemi saat ini menurut bapak?

Narasumber: Situasi pasar saat ini tergantung dia, kalau hari-hari besar dia ramai tapi kalau untuk saat ini lumayan sepi, berkurang pembelinya, kemudian dia juga tergantung bulan muda dan bulan tua, biasanya kalo hari sabtu bulan muda ramai pembeli sementara kalau di bulan tua sedikit berkurang.

3. Bagaimana daya beli masyarakat saat ini menurut bapak?

Narasumber: Daya beli masyarakat saat ini lemah apalagi setelah tahun baru, daya beli masyarakat melemah, karena pas than baru masyarakat cukup loyal, sehingga setelah tahun baru cukup terkuras uang tersebut.

4. Sudah berapa lama bapak berdagang disini?

Narasumber: Dulu sebelumnya saya berdagang ikan laut darai saya sd sampai saya berumur 30 tahun, kemudian saya berdagang ikan darat lebih kurang 15 tahun.

5. Bagaimana pendapatan bapak saat ini?

Narasumber: Kalau hitung perharinya bisa mencapai Rp. 5.000.000 dari penjualan ayam dan juga ikan laut, pendapat hasil berniaga sama keuntungannya.

6. Jam berapa bapak mulai berdagang?

Narasumber: Saya mulai berdagang jam setengah 6 sudah dibuka oleh anggota, kalo saya sendiri karena saya yang punya saya datang jam setengah 7 sampai sore

7. Apakah pendapatan ini cukup untuk kebutuhan sehari-hari?

Narasumber: Alhamdulillah cukup, untuk gaji anggota juga cukup karena kita Cuma pkai satu anggota.

8. Apakah pandemi ini berdampak untuk kehidupan sehari-hari bapak?

Narasumber: Pasti ada dampaknya, tapi kalo untuk makan cukup untk beli beras sekilo.

WAWANCARA 4

Wawancara di Pasar Tradisional Pasar Suprpto

1. Assalamu'alaikum wr.wb, selamat pagi bu, saya Ika Darma Yuni mahasiswi dari kampus UINSU. Ingin mewawancarai ibu, dalam rangka penelitian untuk tugas akhir saya. Mohon maaf sebelumnya bu, kalau boleh tau nama ibu siapa?

Narasumber: Nama saya bu Delen

2. Bagaimana situasi pasar di masa pandemi saat ini menurut ibu?

Narasumber: Situasi pasar saat ini lumayan ramai

3. Berapa lama ibu berdagang dipasar ini?

Narasumber: Berdagang disini sudah 20 tahun

4. Bagaimana pendapatan ibu selama pandemi ini?

Narasumber: Pendapatan saya selama pandemi menurun dari biasanya

5. Maaf bu sebelumnya, kalau boleh saya tahu berapa pendapatan ibu perharinya?

Narasumber: Pendapatan saya mencapai kurang lebih Rp. 1.500.000 perharinya

6. Bagaimana menurut ibu daya beli masyarakat saat ini?

Narasumber: Saya beli masyarakat saat ini sangat melemah tidak seperti sebelum adanya covid saat ini.

7. Jam berapa ibu mulai berdagang?

Narasumber: Saya mulai berdagang dari jam 6 subuh sampai jam 1 siang

8. Apakah ada dampak covid-19 terhadap kehidupan sehari-hari?

Narasumber: Ya jelas terdampak dek, apalagi pada perekonomian saat ini, terutama pada perekonomian saya, untuk memutar modal dan untuk kebutuhan sehari-hari, semua harus di cukup-cukupkan.



Word Cloud



Cluster Analysis

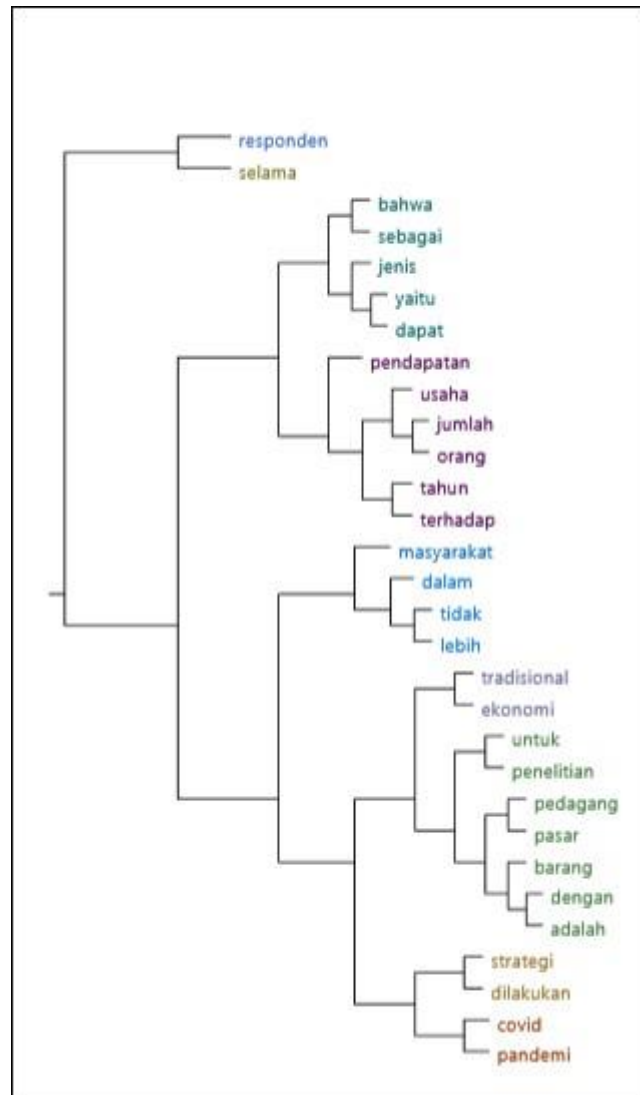

Word Tree

Text Search Query - Results Preview

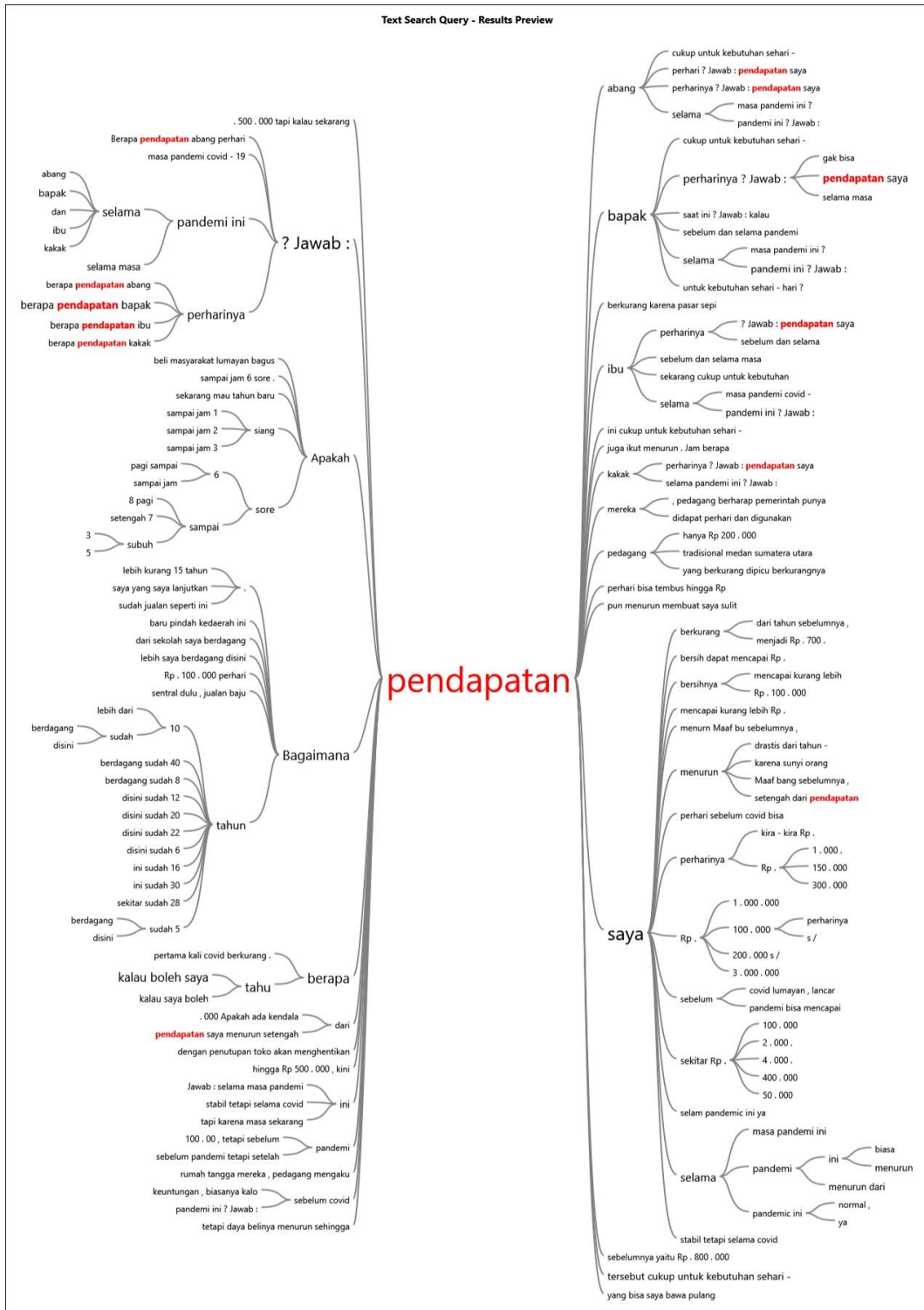

Hierarchy Chart Tingkat Pendapatan dan Dampak Ekonomi

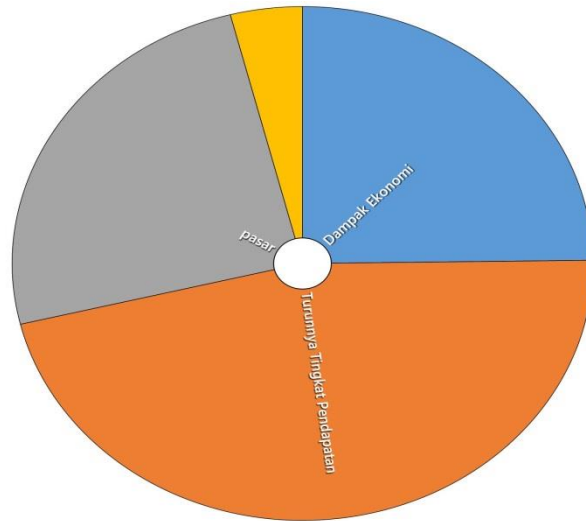

Project Map Tingkat Pendapatan

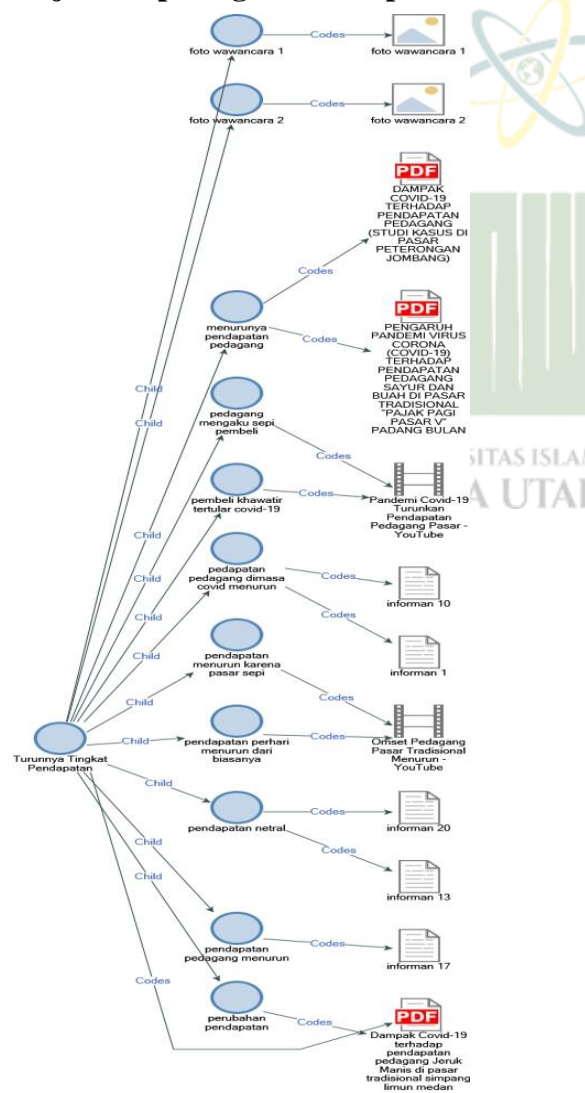

Project Map Dampak Ekonomi

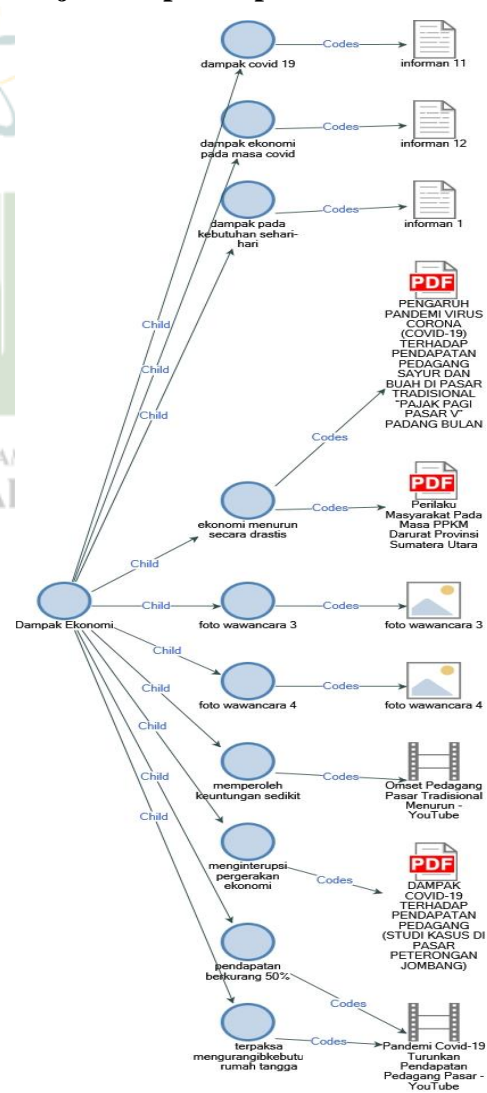

Dokumentasi Foto

Pasar Tradisional Pasar Simpang Limun, Medan



Pasar Tradisional Pasar Sore Laut Dendang, Deli Serdang



Pasar Tradisional Pasar Dipo, Kisaran



Pasar Tradisional Pasar Suprpto, Tanjungbalai

