

DAFTAR PUSTAKA

- Adesy, Fordebi. *Akuntansi Syariah: Seri Konsep Dan Aplikasi Ekonomi Dan Bisnis Islam*. Jakarta: PT. Raja Grafindo Persada, 2016.
- Anshori, Abdul Ghofur. *Perbankan Syariah Di Indonesia*. Yogyakarta: UGM PRESS, 2018.
- Ascarya. *Akad Dan Produk Bank Syariah*. Jakarta: Raja Grafindo Persada, 2007.
- Bi Rahmani, Nur Ahmadi. *Metodologi Penelitian Ekonomi*. Medan: FEBI UINSU Press, 2016.
- Burhanuddin. *Aspek Hukum dan Lembaga Keuangan Syariah*. Yogyakarta: Graha Ilmu, 2010.
- Damayanti, Arvina Ayu. *Pengaruh Pendapatan Bagi Hasil, Pendapatan Margin Murabahah, Dan Giro Wadi'ah Terhadap Bonus Wadi'ah Pada Bank Syariah Mandiri Di Indonesia Periode 2014-2017*. Jakarta: UIN Syarif Hidayatullah, 2018.
- Danupranata, Gita. *Buku Ajar Manajemen Perbankan Syariah*. Jakarta: Salemba Empat, 2015.
- Desmawati, Pipin. *Pengaruh Pendapatan Bank, Tabungan Wadi'ah Dan Giro Wadi'ah Terhadap Bonus Wadi'ah PT. Bank Mandiri Syariah Periode 2008-2017*. UIN Raden Intan Lampung, 2019.
- Fidyah. *Analisis Pendapatan Margin Murabahah Pada Bank Muamalat Indonesia*. Jurnal STIE Semarang , no. 1, 2017.
- Fitri, Sarfika. *Pengaruh Pendapatan Bagi Hasil, Pendapatan Margin Murabahah, Dan Pendapatan Sewa Ijarah Terhadap Bonus Wadi'ah Pada Bank Umum Syariah Periode 2014-2018*. Universitas Islam Negeri Sultan Syarif Kasim Riau, 2020.
- Ghozali, Imam. *Aplikasi Analisis Multivariate Dengan Program SPSS*. Semarang: Badan Penerbit Universitas Diponegoro, 2011.
- Hasibuan, Faisal Umardani. *Analisis Pengaruh Pembiayaan Murabahah, Mudharabah, Dan Musyarakah Terhadap Return On Asset Studi Kasus Pada PT Bank Muamalat Indonesia TBK. Periode 2015-2018*. Human Falah: Jurnal Ekonomi dan Bisnis Islam Vol.1, no. 6, 2019.

- Hasibuan, Minta Ito. *Pengaruh Pembiayaan Murabahah, Mudharabah Musyarakah Dan Ijarah Terhadap Laba Bersih Pada Bank Umum Syariah Di Indonesia*. Universitas Islam Negeri Sumatera Utara, 2019.
- Hidayat, Rahmat. *Efisiensi Perbankan Syariah: Teori Dan Praktik*, Bekasi: Gramata Publishing, 2014.
- Ifham, Ahmad. *Ini Lho Bank Syariah! Memahami Bank Syariah Dengan Mudah*, Jakarta: PT Gramedia Pustaka Utama, 2015.
- Ikit. *Manajemen Dana Bank Syariah*, Yogyakarta: Gava Media, 2018.
- Indriasari, Rahayu, Muliati Muliati, dan Arief Budi Santoso. *Persepsi Nasabah Tentang Tabungan Wadiah*, Jurnal Riset dan Aplikasi: Akuntansi dan Manajemen, vol. 3, no. 1, 2018.
- Iriani, Malinda. *Analisis Faktor-Faktor Yang Mempengaruhi Pendapatan Margin Murabahah Bank Umum Syariah Di Indonesia Dengan NPF Sebagai Variabel Moderasi*, Banque Syar'i: Jurnal Ilmiah Perbankan Syariah, vol. 4, no. 2, 2018.
- Ismail. *Perbankan Syariah*, Jakarta: Kencana, 2016.
- Jaih, Mubarak, and Fikih Mu'amalah Maliyyah Hasanudin, *Akad Syirkah Dan Mudharabah*, Bandung: Simbiosis Rekatama Media, 2017.
- Karim, Adiwarmann A, *Bank Islam: Analisis Fiqih Dan Keuangan*, 2011.
- Kasmir. *Bank Dan Lembaga Keuangan Lainnya*, Jakarta: PT Raja Grafindo Persada, 2014.
- . *Dasar-Dasar Perbankan*, Jakarta: PT Raja Grafindo Persada, 2003.
- Larry, Roy. *Jurus Kilat Mahir SPSS*, Jakarta: Dunia Komputer, 2012.
- Malayu, Hasibuan. *Dasar Dasar Perbankan*, Jakarta: PT. Bumi Aksara, 2009.
- Mardani. *Fiqh Ekonomi Syariah – Fiqh Muamalah*, Jakarta: Kencana, 2015.
- Muhammad. *Manajemen Pembiayaan Bank Syariah*, Yogyakarta: Unit Penerbit dan Percetakan Akademik Manajemen Perpustakaan YKPN, 2005.
- Nainggolan, D R Basaria. *Perbankan Syariah Di Indonesia-Rajawali Pers*, Jakarta: PT. RajaGrafindo Persada, 2021.
- Nasution, Muhammad Lathief Ilhamy. *Manajemen Pembiayaan Bank Syariah*, Medan: FEBI UINSU Press, 2018.
- Noor, Juliansyah. *Metodologi Penelitian: Skripsi, Tesis, Disertasi & Karya*

- Ilmiah*, Jakarta: Kencana, 2017.
- Pratiwi, Widya Dwi, and Makhrus, *Praktik Akad Wadi'ah Yad Dhamanah Pada Produk Tabungan Di Bank BRI Syariah Kantor Cabang Purwokerto*, Jurnal Hukum Ekonomi Syariah, vol. 1, no. 2, 2018.
- Putu, Agung Anak Agung. *Metodologi Penelitian Bisnis*. Malang: Universitas Brawijaya Press. 2012.
- Sari, Irma. *Pengaruh Pendapatan Bagi Hasil, Pendapatan Margin Murabahah dan Dana Simpanan Wadiah Terhadap Bonus Wadiah Bank Muamalat Indonesia*, Jurnal Investasi Islam, Vol 6, No 1, 2021.
- Santoso, Singgih. *Statistik Multivariat Dengan SPSS*. Elex Media Komputindo, 2017.
- Siregar, Saparuddin. *Akuntansi Perbankan Syariah Sesuai PAPSI Tahun 2013*, Medan : FEBI UINSU Press, 2015.
- Siregar, Sofyan. *Statistik Parametrik Untuk Penelitian Kuantitatif: Dengan Dilengkapi Perhitungan Manual Dan Aplikasi SPSS Versi 17*. Jakarta: Bumi Aksara, 2013.
- Soemitra, Andri. *Hukum Ekonomi Syariah Dan Fiqih Muamalah Di Lembaga Keuangan Dan Bisnis Kontemporer*. Jakarta: Prenada Media, 2020.
- _____. *Bank & Lembaga Keuangan Syariah*. Jakarta: Prenada Media, 2017.
- Sudarsono, Heri. *Bank dan Lembaga Keuangan Syariah Deskriptif dan Ilustrasi*. Ekonomisia, 2008.
- Sudiarti, Sri. *Fiqh Muamalah Kontemporer*. Medan: FEBI UINSU Press, 2018.
- Sugiono. *Metode Penelitian Kualitatif Dan R&D*. Bandung: Alfabeta, 2011.
- Suryani, Hendryadi. *Metode Riset Kuantitatif: Teori Dan Aplikasi Pada Penelitian Bidang Manajemen Dan Ekonomi Islam*, Jakarta: Prenada Group, 2015.
- Sutan Remy Sjahdeini, S H. *Perbankan Syariah: Produk-Produk Dan Aspek-Aspek Hukumnya*. Jakarta: Kencana, 2018.
- Tarigan, Azhari Akmal. *Tafsir Ayat-Ayat Ekonomi Al-Qur'an: Sebuah Eksplorasi Melalui Kata-Kata Kunci*. Medan : FEBI UINSU Press, 2012.
- Umam, Khotibul, dan Setiawan Budi Utomo. *Perbankan Syariah: Dasar-Dasar*

- Dan Dinamika Perkembangannya Di Indonesia*. Jakarta: PT RajaGrafindo Persada, 2016.
- Usman, Rachmadi. *Produk Dan Akad Perbankan Syariah Di Indonesia: Implementasi Dan Aspek Hukum*. Citra Aditya Bakti, 2009.
- Veithzal, Rivai. Dkk. *Islamic Transaction Law in Business*. Jakarta: Bumi Aksara, 2011.
- Wangsawidjaja Z, A. *Pembiayaan Bank Syariah*. Jakarta: Gramedia Pustaka Utama, 2012.
- Widayatsari, Any. *Akad Wadiah Dan Mudharabah Dalam Penghimpunan Dana Pihak Ketiga Bank Syariah*. *Economic: Journal of Economic and Islamic Law*, vol. 3, no. 1, 2013.
- Wiroso, S E. *Penghimpun. Dana dan Distribusi Hasil Usaha Bank Syariah*. Jakarta: Grasindo, 2005.
- Wiroso, *Produk Perbankan Syariah*. Jakarta: LPFE Usakti, 2011.
- Yolanda, Rani. *Pengaruh Pendapatan Margin Murabahah Dan Dana Simpanan Wadiah Terhadap Bonus Wadiah Pada Bank Syariah Mandiri Periode 2012-2019*, IAIN Ponorogo, 2020.
- Yulanda, Desy. *Pengaruh Pendapatan Bank, Simpanan Wadiah, NPF Dan BOPO Terhadap Bonus Wadiah Pada Bank Umum Syariah 2013-2017*. *Skripsi, Institut Informatika dan Bisnis Darmajaya Lampung*, 2019.
- Yunandar, Refan. *Pengaruh Pendapatan Bagi Hasil Dan Margin Murabahah Terhadap Bonus Wadiah Dalam Perspektif Ekonomi Islam Studi Pada Bank Umum Syariah Periode 2013-2017*, UIN Raden Intan Lampung, 2018.
- Yusmad, Muammar Arafat. *Aspek Hukum Perbankan Syariah Dari Teori Ke Praktik*. Jakarta: Deepublish, 2018.
- “Laporan Keuangan Tahunan PT Bank Syariah Mandiri 2020.” Accessed July 21, 2021. https://www.ir-bankbsi.com/annual_reports.html.
- “Laporan Keuangan Triwulan PT. Bank Syariah Mandiri.” Accessed January 7, 2021. www.syariahmandiri.co.id.

LAMPIRAN

Lampiran 1 : Data Variabel

Laporan Keuangan Triwulan Bank Syariah Mandiri

(dalam jutaan rupiah)

Tahunan	Triwulan	Dana Simpanan Wadiah (X ₁)	Pendapatan Bagi Hasil (X ₂)	Pendapatan Murabahah (X ₃)	Pendapatan Sewa Ijarah (X ₄)	Bonus Wadiah (Y)
2012	Maret	5.406.604	289.962	647.497	24.657	8.545
	Juni	5.324.293	596.936	1.387.840	65.079	18.791
	September	6.244.319	912.825	2.172.916	132.271	30.230
	Desember	7.332.436	1.232.320	3.077.632	265.675	42.942
2013	Maret	6.006.522	599.195	1.753.978	32.030	13.337
	Juni	7.376.878	620.564	1.815.446	61.309	28.581
	September	7.200.239	927.102	2.724.387	181.321	45.298
	Desember	9.115.337	1.247.980	2.724.387	188.168	66.907
2014	Maret	6.184.114	302.567	1.876.287	31.032	16.246
	Juni	6.490.954	612.287	2.753.358	103.375	32.916
	September	6.705.501	915.732	2.882.917	173.441	47.025
	Desember	6.887.390	1.171.073	3.873.016	328.710	63.764
2015	Maret	8.049.059	293.952	1.621.438	84.078	13.471
	Juni	8.389.181	623.604	2.450.901	90.578	28.074
	September	7.756.308	959.663	2.675.807	138.333	43.860
	Desember	8.057.949	1.221.541	3.635.096	188.584	58.577
2016	Maret	7.728.520	339.745	1.731.242	50.334	24.326
	Juni	9.427.298	701.508	2.585.098	102.772	37.658
	September	8.857.962	1.098.984	2.837.844	161.398	44.433
	Desember	9.454.287	1.401.884	3.898.918	216.595	60.339
2017	Maret	10.177.938	899.722	1.005.883	64.700	14.771
	Juni	11.541.637	1.077.591	2.098.330	131.325	33.076
	September	11.574.650	1.234.119	3.147.494	198.058	50.760
	Desember	11.629.334	1.669.757	4.216.447	267.087	66.692
2018	Maret	12.194.441	853.181	1.077.450	73.715	15.283
	Juni	13.977.511	1.292.357	2.176.602	150.202	34.370
	September	11.331.418	1.398.410	3.315.728	231.129	50.234
	Desember	12.455.764	1.882.741	4.483.277	313.083	64.599
2019	Maret	14.124.714	538.345	1.179.011	87.378	11.770
	Juni	14.178.978	1.061.236	2.364.534	179.546	29.547
	September	13.630.977	1.640.539	3.556.789	275.552	48.130
	Desember	16.637.027	2.183.088	4.742.248	376.930	72.437
2020	Maret	19.887.676	630.829	1.194.220	108.293	63.247
	Juni	19.984.624	1.155.720	2.331.550	332.118	78.115
	September	23.620.427	1.791.924	3.544.273	496.699	103.524
	Desember	28.796.677	2.388.628	4.808.050	678.039	132.086

Lampiran 2 : Uji Deskriptif

Hasil Uji Deskriptif

Descriptive Statistics					
	N	Minimum	Maximum	Mean	Std. Deviation
Dana Simpanan Wadiah (X1)	36	5324293	28796677	10937192,89	5339097,565
Pendapatan Bagi Hasil (X2)	36	289962	2388628	1049100,31	517699,107
Pendapatan Murabahah (X3)	36	647497	4808050	2621330,31	1088882,417
Pendapatan Ijarah (X4)	36	24657	678039	182877,61	137902,318
Bonus Wadiah (Y)	36	8545	132086	44276,69	26723,562
Valid N (listwise)	36				

Sumber: Hasil Output SPSS v.25

Lampiran 3 : Uji Asumsi Klasik

1. Uji Normalitas

a. Uji Normalitas : Kolmogorov – Smirnov

One-Sample Kolmogorov-Smirnov Test		
		Unstandardized Residual
N		36
Normal Parameters ^{a,b}	Mean	,0000000
	Std. Deviation	9128,40756763
Most Extreme Differences	Absolute	,111
	Positive	,111
	Negative	-,099
Test Statistic		,111
Asymp. Sig. (2-tailed)		,200 ^{c,d}

Sumber: Hasil Output SPSS v.25

b. Uji Normalitas : Normal Probability Plot dan Histogram

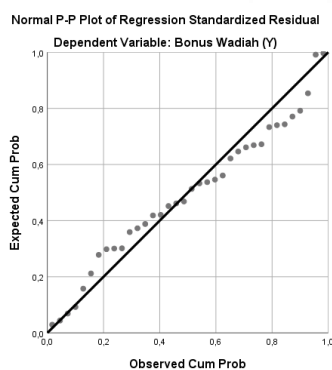

Normal : Probability Plot

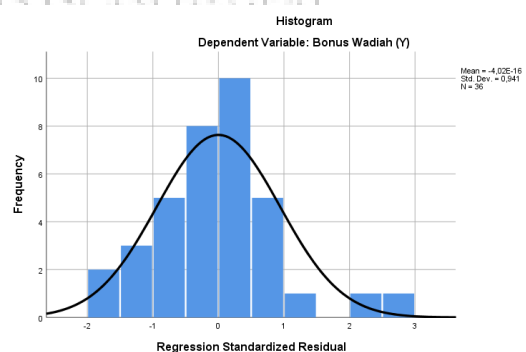

Normal: Histogram

2. Uji Multikolinieritas

Coefficients ^a								
Model		Unstandardized Coefficients		Standardized Coefficients	t	Sig.	Collinearity Statistics	
		B	Std. Error	Beta			Tolerance	VIF
1	(Constant)	-5944,138	7741,031		-,768	,448		
	Dana Simpanan Wadiah (X1)	,001	,001	,297	2,397	,023	,245	4,080
	Pendapatan Bagi Hasil (X2)	-,012	,009	-,229	-1,374	,179	,136	7,366
	Pendapatan Murabahah (X3)	,010	,004	,392	2,410	,022	,142	7,032
	Pendapatan Ijarah (X4)	,116	,036	,596	3,247	,003	,112	8,954

a. Dependent Variable: Bonus Wadiah (Y)

Sumber: Hasil Output SPSS v.25

3. Uji Autokorelasi

Model Summary ^b					
Model	R	R Square	Adjusted R Square	Std. Error of the Estimate	Durbin-Watson
1	,940 ^a	,883	,868	9699,474	1,388

a. Predictors: (Constant), Pendapatan Ijarah (X4), Dana Simpanan Wadiah (X1), Pendapatan Murabahah (X3), Pendapatan Bagi Hasil (X2)

b. Dependent Variable: Bonus Wadiah (Y)

Sumber: Hasil Output SPSS v.25

4. Uji Heteroskedastisitas

a. Uji Heteroskedastisitas : Scatterplot

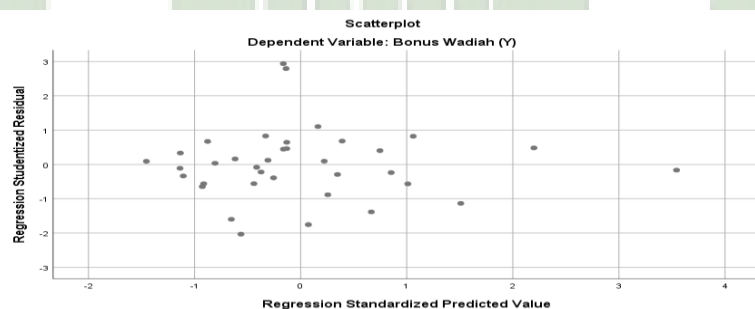

Sumber: Hasil Output SPSS v.25

b. Uji Heteroskedastisitas : Uji Glejser

Coefficients ^a						
Model		Unstandardized Coefficients		Standardized Coefficients	T	Sig.
		B	Std. Error	Beta		
1	(Constant)	662,193	5033,177		,132	,896
	Dana Simpanan Wadiah (X1)	,001	,000	,627	1,841	,075
	Pendapatan Bagi Hasil (X2)	-,001	,006	-,090	-,197	,845
	Pendapatan Murabahah (X3)	,002	,003	,283	,634	,531
	Pendapatan Ijarah (X4)	-,030	,023	-,650	-1,288	,207

a. Dependent Variable: ABS_RES

Sumber: Hasil Output SPSS v.25

Lampiran 4 : Model Regresi Linier Berganda

Coefficients ^a						
Model		Unstandardized Coefficients		Standardized Coefficients	t	Sig.
		B	Std. Error	Beta		
1	(Constant)	-5944,138	7741,031		-,768	,448
	Dana Simpanan Wadiah (X1)	,001	,001	,297	2,397	,023
	Pendapatan Bagi Hasil (X2)	-,012	,009	-,229	-1,374	,179
	Pendapatan Murabahah (X3)	,010	,004	,392	2,410	,022
	Pendapatan Ijarah (X4)	,116	,036	,596	3,247	,003

a. Dependent Variable: Bonus Wadiah (Y)

Sumber: Hasil Output SPSS v.25

Lampiran 5 : Uji Hipotesis

1. Uji T (Uji Parsial)

Coefficients ^a						
Model		Unstandardized Coefficients		Standardized Coefficients	T	Sig.
		B	Std. Error	Beta		
1	(Constant)	-5944,138	7741,031		-,768	,448
	Dana Simpanan Wadiah (X1)	,001	,001	,297	2,397	,023
	Pendapatan Bagi Hasil (X2)	-,012	,009	-,229	-1,374	,179
	Pendapatan Murabahah (X3)	,010	,004	,392	2,410	,022
	Pendapatan Ijarah (X4)	,116	,036	,596	3,247	,003

a. Dependent Variable: Bonus Wadiah (Y)

Sumber: Hasil Output SPSS v.25

2. Uji F (Uji Simultan)

ANOVA ^a						
Model		Sum of Squares	Df	Mean Square	F	Sig.
1	Regression	22078732334,413	4	5519683083,603	58,670	,000 ^b
	Residual	2916473865,226	31	94079802,104		
	Total	24995206199,639	35			

a. Dependent Variable: Bonus Wadiah (Y)

b. Predictors: (Constant), Pendapatan Ijarah (X4), Dana Simpanan Wadiah (X1), Pendapatan Murabahah (X3), Pendapatan Bagi Hasil (X2)

Sumber: Hasil Output SPSS v.25

Lampiran 6 : Uji Koefisien Determinasi (R²)

Model Summary ^b				
Model	R	R Square	Adjusted R Square	Std. Error of the Estimate
1	,940 ^a	,883	,868	9699,474

a. Predictors: (Constant), Pendapatan Ijarah (X4), Dana Simpanan Wadiah (X1), Pendapatan Murabahah (X3), Pendapatan Bagi Hasil (X2)

b. Dependent Variable: Bonus Wadiah (Y)

Sumber: Hasil Output SPSS v.25

Lampiran 7 : Tabel Uji T (Uji Parsial)

Df	Pr 0.50	0.25 0.20	0.10 0.10	0.05 0.050	0.025 0.02	0.01 0.010	0.005 0.002	0.001 0.002
1	1.00000	3.07768	6.31375	12.70620	31.82052	63.65674	318.30884	
2	0.81650	1.88562	2.91999	4.30265	6.96456	9.92484	22.32712	
3	0.76489	1.63774	2.35336	3.18245	4.54070	5.84091	10.21453	
4	0.74070	1.53321	2.13185	2.77645	3.74695	4.60409	7.17318	
5	0.72669	1.47588	2.01505	2.57058	3.36493	4.03214	5.89343	
6	0.71756	1.43976	1.94318	2.44691	3.14267	3.70743	5.20763	
7	0.71114	1.41492	1.89458	2.36462	2.99795	3.49948	4.78529	
8	0.70639	1.39682	1.85955	2.30600	2.89646	3.35539	4.50079	
9	0.70272	1.38303	1.83311	2.26216	2.82144	3.24984	4.29681	
10	0.69981	1.37218	1.81246	2.22814	2.76377	3.16927	4.14370	
11	0.69745	1.36343	1.79588	2.20099	2.71808	3.10581	4.02470	
12	0.69548	1.35622	1.78229	2.17881	2.68100	3.05454	3.92963	
13	0.69383	1.35017	1.77093	2.16037	2.65031	3.01228	3.85198	
14	0.69242	1.34503	1.76131	2.14479	2.62449	2.97684	3.78739	
15	0.69120	1.34061	1.75305	2.13145	2.60248	2.94671	3.73283	
16	0.69013	1.33676	1.74588	2.11991	2.58349	2.92078	3.68615	
17	0.68920	1.33338	1.73961	2.10982	2.56693	2.89823	3.64577	
18	0.68836	1.33039	1.73406	2.10092	2.55238	2.87844	3.61048	
19	0.68762	1.32773	1.72913	2.09302	2.53948	2.86093	3.57940	
20	0.68695	1.32534	1.72472	2.08596	2.52798	2.84534	3.55181	
21	0.68635	1.32319	1.72074	2.07961	2.51765	2.83136	3.52715	
22	0.68581	1.32124	1.71714	2.07387	2.50832	2.81876	3.50499	
23	0.68531	1.31946	1.71387	2.06866	2.49987	2.80734	3.48496	
24	0.68485	1.31784	1.71088	2.06390	2.49216	2.79694	3.46678	
25	0.68443	1.31635	1.70814	2.05954	2.48511	2.78744	3.45019	
26	0.68404	1.31497	1.70562	2.05553	2.47863	2.77871	3.43500	
27	0.68368	1.31370	1.70329	2.05183	2.47266	2.77068	3.42103	
28	0.68335	1.31253	1.70113	2.04841	2.46714	2.76326	3.40816	
29	0.68304	1.31143	1.69913	2.04523	2.46202	2.75639	3.39624	
30	0.68276	1.31042	1.69726	2.04227	2.45726	2.75000	3.38518	
31	0.68249	1.30946	1.69552	2.03951	2.45282	2.74404	3.37490	
32	0.68223	1.30857	1.69389	2.03693	2.44868	2.73848	3.36531	
33	0.68200	1.30774	1.69236	2.03452	2.44479	2.73328	3.35634	
34	0.68177	1.30695	1.69092	2.03224	2.44115	2.72839	3.34793	
35	0.68156	1.30621	1.68957	2.03011	2.43772	2.72381	3.34005	
36	0.68137	1.30551	1.68830	2.02809	2.43449	2.71948	3.33262	
37	0.68118	1.30485	1.68709	2.02619	2.43145	2.71541	3.32563	
38	0.68100	1.30423	1.68595	2.02439	2.42857	2.71156	3.31903	
39	0.68083	1.30364	1.68488	2.02269	2.42584	2.70791	3.31279	
40	0.68067	1.30308	1.68385	2.02108	2.42326	2.70446	3.30688	

Lampiran 8 : Tabel Uji F (Uji Simultan)

Titik Persentase Distribusi F untuk Probabilita = 0,05

df untuk penyebut (N2)	df untuk pembilang (N1)														
	1	2	3	4	5	6	7	8	9	10	11	12	13	14	15
1	161	199	216	225	230	234	237	239	241	242	243	244	245	245	246
2	18.51	19.00	19.16	19.25	19.30	19.33	19.35	19.37	19.38	19.40	19.40	19.41	19.42	19.42	19.43
3	10.13	9.55	9.28	9.12	9.01	8.94	8.89	8.85	8.81	8.79	8.76	8.74	8.73	8.71	8.70
4	7.71	6.94	6.59	6.39	6.26	6.16	6.09	6.04	6.00	5.96	5.94	5.91	5.89	5.87	5.86
5	6.61	5.79	5.41	5.19	5.05	4.95	4.88	4.82	4.77	4.74	4.70	4.68	4.66	4.64	4.62
6	5.99	5.14	4.76	4.53	4.39	4.28	4.21	4.15	4.10	4.06	4.03	4.00	3.98	3.96	3.94
7	5.59	4.74	4.35	4.12	3.97	3.87	3.79	3.73	3.68	3.64	3.60	3.57	3.55	3.53	3.51
8	5.32	4.46	4.07	3.84	3.69	3.58	3.50	3.44	3.39	3.35	3.31	3.28	3.26	3.24	3.22
9	5.12	4.26	3.86	3.63	3.48	3.37	3.29	3.23	3.18	3.14	3.10	3.07	3.05	3.03	3.01
10	4.96	4.10	3.71	3.48	3.33	3.22	3.14	3.07	3.02	2.98	2.94	2.91	2.89	2.86	2.85
11	4.84	3.98	3.59	3.36	3.20	3.09	3.01	2.95	2.90	2.85	2.82	2.79	2.76	2.74	2.72
12	4.75	3.89	3.49	3.26	3.11	3.00	2.91	2.85	2.80	2.75	2.72	2.69	2.66	2.64	2.62
13	4.67	3.81	3.41	3.18	3.03	2.92	2.83	2.77	2.71	2.67	2.63	2.60	2.58	2.55	2.53
14	4.60	3.74	3.34	3.11	2.96	2.85	2.76	2.70	2.65	2.60	2.57	2.53	2.51	2.48	2.46
15	4.54	3.68	3.29	3.06	2.90	2.79	2.71	2.64	2.59	2.54	2.51	2.48	2.45	2.42	2.40
16	4.49	3.63	3.24	3.01	2.85	2.74	2.66	2.59	2.54	2.49	2.46	2.42	2.40	2.37	2.35
17	4.45	3.59	3.20	2.96	2.81	2.70	2.61	2.55	2.49	2.45	2.41	2.38	2.35	2.33	2.31
18	4.41	3.55	3.16	2.93	2.77	2.66	2.58	2.51	2.46	2.41	2.37	2.34	2.31	2.29	2.27
19	4.38	3.52	3.13	2.90	2.74	2.63	2.54	2.48	2.42	2.38	2.34	2.31	2.28	2.26	2.23
20	4.35	3.49	3.10	2.87	2.71	2.60	2.51	2.45	2.39	2.35	2.31	2.28	2.25	2.22	2.20
21	4.32	3.47	3.07	2.84	2.68	2.57	2.49	2.42	2.37	2.32	2.28	2.25	2.22	2.20	2.18
22	4.30	3.44	3.05	2.82	2.66	2.55	2.46	2.40	2.34	2.30	2.26	2.23	2.20	2.17	2.15
23	4.28	3.42	3.03	2.80	2.64	2.53	2.44	2.37	2.32	2.27	2.24	2.20	2.18	2.15	2.13
24	4.26	3.40	3.01	2.78	2.62	2.51	2.42	2.36	2.30	2.25	2.22	2.18	2.15	2.13	2.11
25	4.24	3.39	2.99	2.76	2.60	2.49	2.40	2.34	2.28	2.24	2.20	2.16	2.14	2.11	2.09
26	4.23	3.37	2.98	2.74	2.59	2.47	2.39	2.32	2.27	2.22	2.18	2.15	2.12	2.09	2.07
27	4.21	3.35	2.96	2.73	2.57	2.46	2.37	2.31	2.25	2.20	2.17	2.13	2.10	2.08	2.06
28	4.20	3.34	2.95	2.71	2.56	2.45	2.36	2.29	2.24	2.19	2.15	2.12	2.09	2.06	2.04
29	4.18	3.33	2.93	2.70	2.55	2.43	2.35	2.28	2.22	2.18	2.14	2.10	2.08	2.05	2.03
30	4.17	3.32	2.92	2.69	2.53	2.42	2.33	2.27	2.21	2.16	2.13	2.09	2.06	2.04	2.01
31	4.16	3.30	2.91	2.68	2.52	2.41	2.32	2.25	2.20	2.15	2.11	2.08	2.05	2.03	2.00
32	4.15	3.29	2.90	2.67	2.51	2.40	2.31	2.24	2.19	2.14	2.10	2.07	2.04	2.01	1.99
33	4.14	3.28	2.89	2.66	2.50	2.39	2.30	2.23	2.18	2.13	2.09	2.06	2.03	2.00	1.98
34	4.13	3.28	2.88	2.65	2.49	2.38	2.29	2.23	2.17	2.12	2.08	2.05	2.02	1.99	1.97
35	4.12	3.27	2.87	2.64	2.49	2.37	2.29	2.22	2.16	2.11	2.07	2.04	2.01	1.99	1.96
36	4.11	3.26	2.87	2.63	2.48	2.36	2.28	2.21	2.15	2.11	2.07	2.03	2.00	1.98	1.95
37	4.11	3.25	2.86	2.63	2.47	2.36	2.27	2.20	2.14	2.10	2.06	2.02	2.00	1.97	1.95
38	4.10	3.24	2.85	2.62	2.46	2.35	2.26	2.19	2.14	2.09	2.05	2.02	1.99	1.96	1.94
39	4.09	3.24	2.85	2.61	2.46	2.34	2.26	2.19	2.13	2.08	2.04	2.01	1.98	1.95	1.93
40	4.08	3.23	2.84	2.61	2.45	2.34	2.25	2.18	2.12	2.08	2.04	2.00	1.97	1.95	1.92
41	4.08	3.23	2.83	2.60	2.44	2.33	2.24	2.17	2.12	2.07	2.03	2.00	1.97	1.94	1.92
42	4.07	3.22	2.83	2.59	2.44	2.32	2.24	2.17	2.11	2.06	2.03	1.99	1.96	1.94	1.91
43	4.07	3.21	2.82	2.59	2.43	2.32	2.23	2.16	2.11	2.06	2.02	1.99	1.96	1.93	1.91
44	4.06	3.21	2.82	2.58	2.43	2.31	2.23	2.16	2.10	2.05	2.01	1.98	1.95	1.92	1.90
45	4.06	3.20	2.81	2.58	2.42	2.31	2.22	2.15	2.10	2.05	2.01	1.97	1.94	1.92	1.89

Lampiran 9 : Logo PT Bank Syariah Mandiri



Lampiran 10 : Struktur Organisasi PT Bank Syariah Mandiri

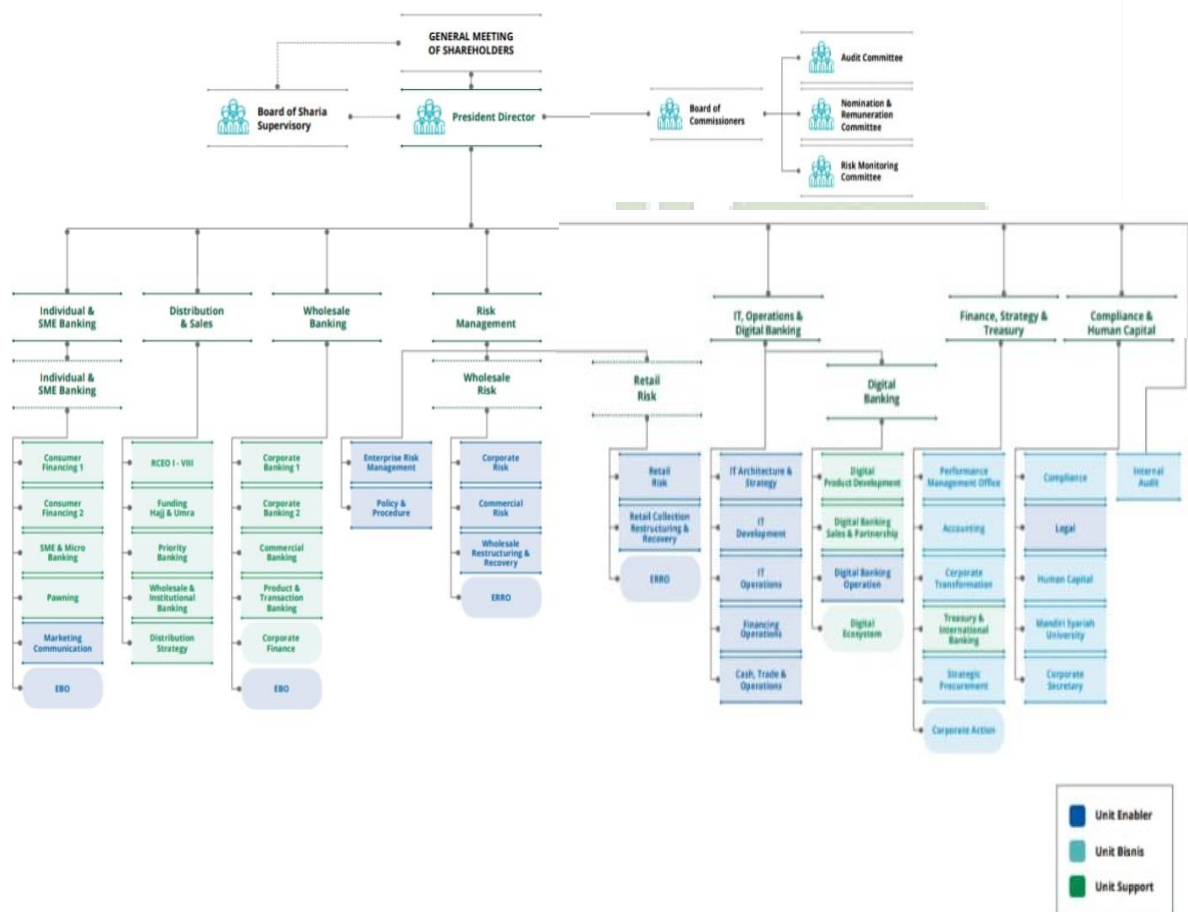

DAFTAR RIWAYAT HIDUP

A. DATA PRIBADI

Nama : Nur Hajjah
 Tempat/Tanggal Lahir : Tembung, 16 April 1998
 Jenis Kelamin : Perempuan
 Agama : Islam
 Alamat : Jl. Beringin Pasar VII Tembung
 No. HP/ WA : 088266344801 / 083194448234
 Status : Belum Menikah / Mahasiswi
 Anak Dari : Bambang Sumatri dan Turinem
 E-mail : Nurazizah160498@gmail.com

B. RIWAYAT PENDIDIKAN

1. Tahun 2003-2004 : TK Permata Sari
2. Tahun 2004-2010 : SD Permata Sari
3. Tahun 2010-2013 : Mts. Al-Washliyah 18 Tembung
4. Tahun 2013-2016 : SMA Cerdas Murni
5. Tahun 2016-2022 : UIN Sumatera Utara

C. RIWAYAT ORGANISASI

1. Tahun 2018 – 2019 : Staff Magang Kementerian Luar Negeri KSEI UIE
2. Tahun 2019 – 2020 : Staff Sosial Kementerian Luar Negeri KSEI UIE
3. Tahun 2019 – 2020 : Wakil Ketua Divisi Media dan Komunikasi KSPS FEBI UIN Sumatera Utara
4. Tahun 2020 – 2021 : Anggota Divisi Pendidikan GenBI Komisariat UIN Sumatera Utara
5. Tahun 2020 – 2021 : Staff Kelembagaan FoSSEI Sumbagut.