

DAFTAR PUSTAKA

A, H. (2005). *Bimbingan dan Konseling* . Ciputat: Quantum Teaching .

A.W.Suryanto. (2005). *Komunikasi Perkantoran: Prinsip Komunikasi Untuk Meningkatkan Kinerja Perkantoran*. Yogyakarta: Meia Wacana.

Arief, A. H. (2010). *Terampil Mengolah Data Kualitatif dengan NVIVO*. Jakarta: Kencana.

H.Simamora. (2010). *Manajemen Sumber Daya Manusia Edisi 2*. Yogyakarta: Badan Penerbit STIE YKPN .

Hana. (2013). Pengaruh Pengalaman Praktik Kerja Industri dan Locus of Control terhadap Kesiapan Kerja Siswa Kelas XII SMK Negeri 1 Surakarta. *Jurnal Jupe UNS* , Volume 1 No.1 .

Hasibuan, M. (2007). *Organisasi & Motivasi Dasar Peningkatan Produktivitas* . Jakarta: Bumi Aksara.

Hidayat, S. &. (2011). *Metodologi Penelitian*. Bandung: Mandar Maju .

Kamus Besar Bahasa Indonesia (KBBI) Kamus versi online/daring (dalam jaringan).

Komara, I. B. (2016). Hubungan Antara Kepercayaan Diri dengan Prestasi Belajar dan Perencanaan Karir Siswa, *Jurnal Psikopedagogia. Jurnal UAD* , Vol 5 No.1 .

Masyhari, F. (2017). Pengasuhan Anak Yatim dengan Peerspektif Pendidikan Islam. *jurnal manajemen dan pendidikan islam* , Vol 2 No 2 E-ISSN : 2527-6190: P-ISSN: 2503-3506.

Michell, M. H. (2011). *Bimbingan dan Konseling*. Yogyakarta: Pustaka Pelajar.

Munandi, S. d. (2014). “Pengaruh Pengalaman Praktik, Prestasi Belajar Dasar Kejuruan dan Dukungan Orang Tua Terhadap Kesiapan Kerja Siswa SMK”. *Jurnal Pendidikan Vokasi* , Vol 4, No.2.

Munandi, S. d. (n.d.). Pengaruh Pengalaman Praktik, Prestasi Belajar Dasar .

Nasional, D. P. (2009). *Tesaurus Al Fabetis Bahasa Indonesia Pusat Bahasa*. Bandung: Mizan Pustaka.

Prayitno. (2015). *Dasar-Dasar Bimbingan Dan Konseling*. Jakarta: PT. Rineka Cipta.

Prihatiningsih, V. D. (2013). *Peningkatan Perencanaan Karir Melalui Metode Mind Mapping*. Yogyakarta: UNY press.

Rahma, U. (2010). *Bimbingan Karir Siswa*. Malang: UIN Maliki Press.

Salamah. (2016). “Kesiapan Mental Masuk Dunia Kerja Ditinjau Dari Pelaksanaan Pendidikan Sistem Ganda Dan Penerimaan Bimbingan Karir Siswa SMK Di DIY” . . *Jurnal Psikologi* , no.1.

Salim, S. d. (2009). *Metodologi Penelitian Kualitatif*. Bandung: Cipta Media.

Sudarwati, L. (2009). *Mental juara Modal atlet Berprestasi*. Jakarta: Raja Grafindo Persada.

Sukardi, D. K. (2010). *Bimbingan Karir di Sekolah-sekolah*. Jakarta: Balai Pustaka.

Suwandi, B. d. (2008). *Memahami Penelitian Kualitatif*. Jakarta: Rineka Cipta.

Tohirin. (2013). *Bimbingan Dan Konseling di Sekolah dan Madrasah Berbasis Integrasi*. Jakarta: Rajawali Press.

Walgito, B. (2004). *Bimbingan dan Konseling (Studi & Karir)*. Yogyakarta: Andi Publisher.

Walgito, B. (2010). *Bimbingan Konseling & Perkawinan*. Yogyakarta: Andi Publisher.

Yusuf Anggoro, S. (2019). JURNAL PENGARUH PELAKSANAAN PRAKTIK INDUSTRI DAN MINAT WIRAUSAHA DENGAN KESIAPAN MENTAL KERJA SISWA KELAS XII JURUSAN TEKNIK SEPEDA MOTOR SMK MUHAMMADIYAH 1 TEMON. *Jurnal Teknik Otomotif*, Universitas Muhammadiyah Purworejo.



UNIVERSITAS ISLAM NEGERI
SUMATERA UTARA MEDAN

LAMPIRAN



Proses Bimbingan karir di ruang bimbingan



Proses Bimbingan karir di ruang bimbingan



Proses Bimbingan karir di ruang bimbingan



Proses Bimbingan karir di ruang bimbingan



Wawancara dengan Bapak DrsSupriyatno, SH



Wawancara dengan Bapak Sarwin S.Psi selaku Pembimbing



Wawancara dengan Bapak Sarwin S.Psi selaku Pembimbing



Wawancara dengan Bapak Dr. Irfan Simatupang M.Si

LAMPIRAN

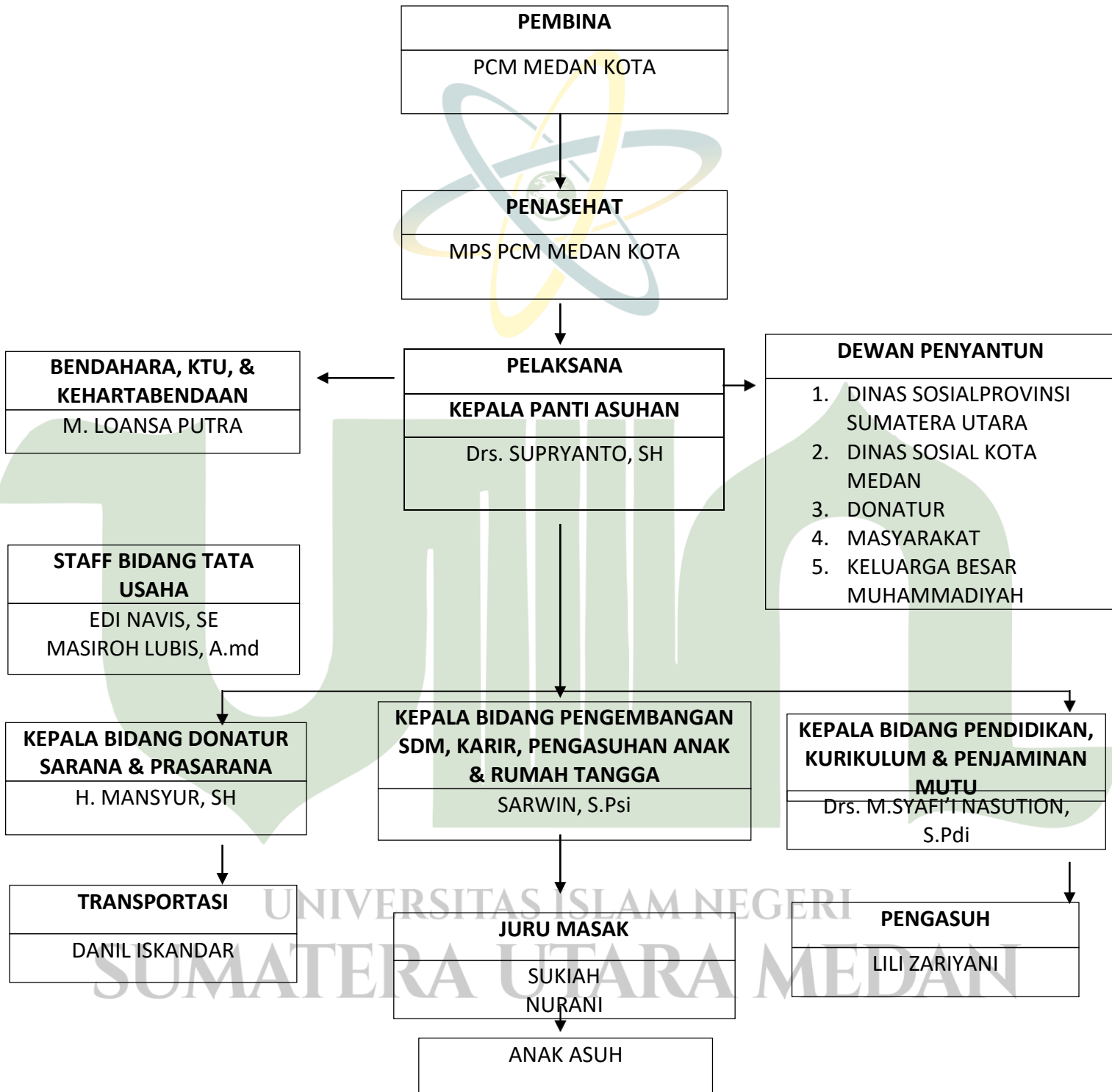

Data Anak Asuh Panti Asuhan Putra Muhammadiyah tahun 2021

DATA ASUHAN DALAM				
NO	NAMA	SEKOLAH	KELAS	STATUS
1	Rendi Pangalila	SD Muhammadiyah 01	6	Yatim
2	Muhammad Al Farisi Fauzi	SD Muhammadiyah 01	3	Fakir Miskin
3	M. Ikhsan Khan Rezi	SD Muhammadiyah 19	5	Fakir Miskin
4	M. Yusuf Khan	SD Muhammadiyah 19	5	Fakir Miskin
5	Indra Irwansyah	SD Muhammadiyah 19	6	Yatim Piatu
6	Suherman Rusidi Siregar	SD Muhammadiyah 19	6	Yatim
7	M.Imam	SD Muhammadiyah 19	5	Yatim
8	Muhammad Ilyas Yulasmi	SD Muhammadiyah 19	5	Fakir Miskin
9	Fachri Ismail	SMP Muhammadiyah 08	8	Yatim
10	Irfan Amru Telaumbanua	SMP Muhammadiyah 08	8	Fakir Miskin
11	Andreansyah Putra	SMP Muhammadiyah 08	8	Fakir Miskin
12	M. Ridho Effendi	SMP Muhammadiyah 08	9	Fakir Miskin
13	M. David Pratama	SMP Muhammadiyah 08	9	Fakir Miskin
14	Tenang Tarigan	SMP Muhammadiyah 08	9	Piatu
15	Valestya Kanda	SMP Muhammadiyah 08	9	Fakir Miskin
16	Yogi Dwi Cahyo	SMP Muhammadiyah 08	9	Fakir Miskin
17	Munir Ramadhan	SMP Muhammadiyah 05	8	Fakir Miskin
18	Salman Andin Zega	SMP Muhammadiyah 05	8	Fakir Miskin
19	Antonius Amin Niaw	SMP Muhammadiyah 58	9	Yatim
20	Noor Azizi Hidayatullah	SMP Muhammadiyah 58	9	Piatu
21	M. Tapsel	SMP Muhammadiyah 01	7	Fakir Miskin
22	Agus Al-Isak Batubara	SMP Muhammadiyah 01	7	Fakir

				Miskin
23	Anwar Huesin	SMP Muhammadiyah 01	7	Yatim
24	Ridho Andreansyah Banten	SMP Muhammadiyah 01	7	Fakir Miskin
25	Fadlan Omar Fauzi	SMP Muhammadiyah 01	7	Fakir Miskin
26	Taman Tarigan	SMP Muhammadiyah 01	7	Piatu
27	Daniel Aditya Lubis	SMP Muhammadiyah 01	7	Fakir Miskin
28	Khairil Ikrom Syahputra	SMP Muhammadiyah 01	7	Fakir Miskin
29	Syed Ayub	SMP Muhammadiyah 01	7	Fakir Miskin
30	Arifandi Ramadhan	SMP Muhammadiyah 01	7	Yatim
31	Dimas Aryo	SMP Muhammadiyah 01	7	Yatim
32	Raditia Gunawan	SMP Muhammadiyah 01	8	Yatim
33	Sharul	SMP Muhammadiyah 01	8	Yatim
34	Al Hadi Mukhsin	SMP Muhammadiyah 01	9	Yatim
35	Rahmat	SMK Muhammadiyah 06	10	Fakir Miskin
36	Hidayat	SMK Muhammadiyah 06	10	Fakir Miskin
37	Rahmad Syafahwi	SMK Muhammadiyah 06	12	Yatim
38	Pandu	SMK Negeri 6	10	Fakir Miskin
39	Aris Ananda Damanik	SMK Negeri 6	10	Fakir Miskin
40	Adwi Rahman Sonekh	Madrasah Aliyah Aisiyah	10	Fakir Miskin
41	Syed Yusuf	Madrasah Aliyah Aisiyah	10	Fakir Miskin
42	Jungga Ganda Tungga A	Madrasah Aliyah Aisiyah	10	Yatim
43	Rivaldo	Madrasah Aliyah Aisiyah	10	Piatu
44	Irhamsyah Zalukhu	SMA Muhammadiyah 01	11	Yatim
45	Dimas Aidil Fariza	SMA Muhammadiyah 01	11	Fakir Miskin
46	M. Aldi Pratama	SMA Muhammadiyah 01	11	Fakir Miskin
47	Yuarisman Gea	SMA Muhammadiyah 01	11	Fakir Miskin
48	Agus Saputra Siregar	SMA Muhammadiyah 01	12	Yatim

49	Aidul Hajji	SMA Muhammadiyah 01	12	Yatim
50	Jonggi Ganda Tua A	Madrasah Aliyah Muhammadiyah	10	Yatim
51	M. Dawam	Madrasah Aliyah Muhammadiyah	11	Yatim
52	Takwa Bancin	Madrasah Aliyah Muhammadiyah	11	Yatim
53	Andreansyah	Madrasah Aliyah Muhammadiyah	11	Yatim Piatu
54	Adrian Saputra Lase	Madrasah Aliyah Muhammadiyah	11	Fakir Miskin
55	Adilpan Lumban Gaol	Madrasah Aliyah Muhammadiyah	12	Fakir Miskin

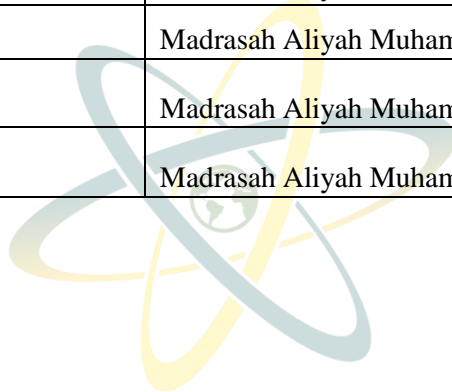

UNIVERSITAS ISLAM NEGERI
SUMATERA UTARA MEDAN

Berikut format wawancara yang dilakukan dalam penelitian ini:

Variabel	Subvariabel/Aspek	Indikator
Impementasi Bimbingan Karir untuk meningkatkan kesiaptan mental pra-kerja anak yatim piatu	1. SDM	a) Pengetahuan b) Pengalaman Kerja c) Etos Kerja d) Pelatihan
	2. Sarana dan Prasarana	a. Ketentuan Sarana b. Ketersediaan fasilitas dan kelayakan tempat
	3. Metode	a. Sistem pelayanan dan evaluasi
	4. SOP	a. Kejelasan langkah-langkah b. Kejelasan uraian tugas c. Isi
	5. Proses	a. Alur kelengkapan pengisian b. Kendala/hambatan pengisian

**PERENCANAAN WAWANCARA IMPLEMENTASI BIMBINGAN KARIR
UNTUK MENINGKATAKAN KESIAPAN MEANTAL PRA-KERJA
ANAK YATIM PIATU DI PANTI ASUHAN PUTRAN MUHAMMADIYAH
CABANG MEDAN**

I. Jadwal Wawancara

1. Tanggal, hari :

2. Waktu mulai dan selesai :

II. Identitas Informan

Jenis kelamin :

Usia :

Jabatan :

Pendidikan terakhir :

III. Pertanyaan Penelitian:

SDM

1. Apakah Bapak/Ibu pernah membaca tentang bimbingan karir?
2. Siapa yang membuat catatan bimbingan karir anak panti asuhan?
3. Apa isi catatan selama proses bimbingan ?
4. Identitas apa saja yang harus ada sebelum memulai bimbingan karir dengan anak panti?
5. Catatan penting apa yang harus ada saat proses bimbingan berlangsung?
6. Bagaimana pendapat Bapak/Ibu jika data anak panti tidak diisi lengkap?
7. Apakah Bapak/Ibu sudah pernah mengikuti pelatihan tentang bimbingan karir yang menunjang tugas Bapak/Ibu?

Sarana dan Prasarana

9. Apakah ada ketentuan mengenai sarana yang harus ada untuk menunjang pelaksanaan bimbingan karir?, (Jika ada) Mohon disebutkan !
10. Menurut Bapak/Ibu, sarana yang ada saat ini apakah sudah memenuhi sarana yang harus ada?
11. Apakah Bapak/Ibu menggunakan buku ekspedisi untuk serah terima dokumen anak panti asuhan?
12. Bagaimana pendapat Bapak/Ibu mengenai kelayakan tempat di bagian asseming?

SOP

13. Apakah sudah ada ketentuan/sop yang mengatur tentang pentingnya melakukan bimbingan karir di panti asuhan?
14. Apakah ketentuan tersebut dituangkan secara tertulis?
15. Apakah ketentuan/SOP tersebut mudah dimengerti?
16. Kapan ketentuan/SOP tersebut disosialisasikan kepada semua pihak yang terlibat?

17. Apakah uraian tugas, fungsi, dan tanggung jawab tertuang dengan jelas di SOP ?

Metode

18. Bagaimana metode implementasi bimbingan karir untuk meningkatkan kesiapan mental pra-kerja anak yatim piatu ?

19. Bagaimana cara pengawasan dan evaluasi terhadap proses bimbingan karir ?

20. Tolong dijelaskan alur proses kelengkapan pelaksanaan bimbingan karir?

21. Apa kendala atau hambatan yang sering Bapak/Ibu alami dalam proses pelaksanaan bimbingan karir?

22. Bagaimana cara mengatasi kendala atau hambatan tersebut?

23. Apa strategi yang Bapak/Ibu gunakan dalam proses pelaksanaan bimbingan karir?

RIWAYAT HIDUP

A. IDENTITAS DIRI

Nama : Rizky Nurul Rahmah
Tempat, Tanggal Lahir : Simalungun, 18 Desember 1999
NIM : 0102171035
Agama : Islam
Alamat Rumah : Desa Mangkai Baru, Kec. Talawi Kab.
Batubara
Telepon/Ponsel : 082284583253
Email : rizkynurulrahmah18@gmail.com
Fakultas : Dakwah dan Komunikasi
Jurusan : Bimbingan Penyuluhan Islam

B. DATA ORANG TUA

Nama Ayah : B. Arianto
Nama Ibu : Mariani
Pekerjaan Ayah : Pensiunan Karyawan
Pekerjaan Ibu : Ibu rumah tangga
Alamat : Desa Mangkai Baru, Kec. Talawi Kab.
Batubara

C. JENJANG PENDIDIKAN

SD (2005 - 2011)	SD Negeri 091704 Tinjowan
SMP (2011 - 2014)	SMP Swasta Yapendak Tinjowan
SMA (2014 - 2017)	MAS Nurul Hikmah Tinjowan
S1 (2017 - 2021)	Universitas Islam Negeri Sumatera Utara

D. MOTTO HIDUP

- *Follow your dream, Follow your heart, Follow your passion.*



UNIVERSITAS ISLAM NEGERI
SUMATERA UTARA MEDAN



**KEMENTERIAN AGAMA REPUBLIK INDONESIA
UNIVERSITAS ISLAM NEGERI SUMATERA UTARA
MEDAN FAKULTAS DAKWAH DAN KOMUNIKASI
Jl. Williem Iskandar Pasar V Medan Estate 20371
Telp. (061) 6615683-6622925 Fax. 6615683**

Nomor : B-4223/DK/DK.V.1/TL.00/08/2021
Lampiran : -
Hal : Izin Riset

06 Agustus 2021

**Yth. Bapak/Ibu Kepala Panti Asuhan Putra Muhammadiyah
Cabang Medan**

Assalamulaikum Wr. Wb.

Dengan Hormat, diberitahukan bahwa untuk mencapai gelar Sarjana Strata Satu (S1) bagi Mahasiswa Fakultas Dakwah dan Komunikasi adalah menyusun Skripsi (Karya Ilmiah), kami tugaskan mahasiswa:

Nama : Rizky Nurul Rahmah
NIM : 0102171035
Tempat/Tanggal Lahir : Tinjowan, 18 Desember 1999
Program Studi : Bimbingan Penyuluhan Islam
Semester : VIII (Delapan)
Alamat : Jalan Pahlawan gang Melati no. 10 Kelurahan Pahlawan
Kecamatan Medan Perjuangan

untuk hal dimaksud kami mohon memberikan Izin dan bantuannya terhadap pelaksanaan Riset di Panti Asuhan Putra Muhammadiyah Cabang Medan, guna memperoleh informasi/keterangan dan data-data yang berhubungan dengan Skripsi (Karya Ilmiah) yang berjudul:

Demikian kami sampaikan, atas bantuan dan kerjasamanya diucapkan terima kasih.

Medan, 06 Agustus 2021
a.n. DEKAN
Wakil Dekan

UNIVERSITAS ISLAM NEGERI

SUMATERA UTARA MEDAN



Digitally Signed

Dr. Rubino, MA
NIP. 197312291999031001

Tembusan:

- Dekan Fakultas Dakwah dan Komunikasi UIN Sumatera Utara Medan

info : Silahkan scan QRCode diatas dan klik link yang muncul, untuk mengetahui keaslian surat



UNIVERSITAS ISLAM NEGERI
SUMATERA UTARA MEDAN



**PANTI ASUHAN PUTRA MUHAMMADIYAH
MAJELIS PELAYANAN SOSIAL
PIMPINAN CABANG MUHAMMADIYAH MEDAN KOTA**

Sekretariat : Jl. Amaliun Gg.Umanat No.5 Medan - 20215 Tel.+6261 7364481
Website : www.papm-medankota.com Email : admin@papm-medankota.com



بِسْمِ اللَّهِ الرَّحْمَنِ الرَّحِيمِ

No : 085/KET/IV.AU/F/2021
Lamp : 1 (satu) Berkas
Hal : **Persetujuan Izin Riset**

Medan, 09 Muharam 1443
18 Agustus 2021

Kepada Yth,
**Universitas Islam Negeri Sumatera Utara
Medan**

Assalamualaikum Warahmatullahi Wabarakatuh

Berdasarkan surat Permohonan Izin Riset bernomor B-4223/DK/DK.V.1/TL.00/08/2021, pada Kesempatan ini kami dari pihak Pengurus Panti Asuhan Putra Muhammadiyah Cabang Medan Kota menyampaikan kepada Universitas Islam Negeri Sumatera Utara Medan bahwa mahasiswi atas nama :

Nama : Rizky Nurul Rahmah
NIM : 0102171035
Program : Bimbingan Penyuluhan Islam

Dapat melakukan riset dan penelitian secara penuh di Panti Asuhan Putra Muhammadiyah Cabang Medan Kota.

Demikian surat balasan ini kami sampaikan untuk dapat digunakan seperlunya. Atas perhatian dan kerjasamanya kami ucapkan terima kasih.

Nashrunminallahi Wafathun Qariib

UNIVERSITAS ISLAM NEGERI
SUMATERA UTARA MEDAN