

**FAKTOR-FAKTOR YANG MEMPENGARUHI PERILAKU BUANG AIR  
BESAR SEMBARANGAN DI DESA BINABO JAE  
KABUPATEN PADANG LAWAS**

**SKIRIPSI**



**PROGRAM STUDI ILMU KESEHATAN MASYARAKAT  
FAKULTAS KESEHATAN MASYARAKAT  
UNIVERSITAS ISLAM NEGERI  
SUMATERA UTARA**

**2022**

**FAKTOR-FAKTOR YANG MEMPENGARUHI PERILAKU BUANG  
AIR BESAR SEMBARANGAN DI DESA BINABO JAE  
KABUPATEN PADANG LAWAS**

**SKRIPSI**

The logo of Universitas Islam Negeri Sumatera Utara Medan is a green shield-shaped emblem. It features a central globe with a white book and a quill pen resting on it. The book has Arabic calligraphy on its cover. Above the book is a stylized atom symbol. The globe is flanked by yellow and green laurel branches. At the bottom of the shield, there is a red and white banner with the text 'SUMATERA UTARA' and 'MEDAN' below it.

**Diajukan sebagai salah satu syarat  
Untuk memperoleh gelar  
Sarjana Kesehatan Masyarakat (SKM)**

**OLEH :**

**HUJAIMAH DAULAY**

**0801173383**

**PROGRAM STUDI ILMU KESEHATAN MASYARAKAT  
FAKULTAS KESEHATAN MASYARAKAT  
UNIVERSITAS ISLAM NEGERI  
SUMATERA UTARA**

**2022**

**FAKTOR-FAKTOR YANG MEMPENGARUHI PERILAKU BUANG  
AIR BESAR SEMBARANGAN DI DESA BINABO JAE  
KABUPATEN PADANG LAWAS**

**ABSTRAK**

Di Indonesia Pembangunan sanitasi ialah kasus yang berlawanan dengan sosial adat, salah satunya merupakan adat warga yang sedang terbiasa dengan sikap campakkan air besar sembarangan (BABS). Tujuan riset ialah buat mengenali faktor- faktor yang berkaitan dengan sikap campakkan air besar asal- asalan di dusun Binabo Jae Kabupaten Padang Lawas. Riset ini ialah tipe riset Cross Sectional dengan metode pengumpulan ilustrasi Accidental Sampling serta diperoleh 89 ilustrasi. Metode pengumpulan informasi dicoba dengan tanya jawab langsung memakai angket. Analisa informasi bivariat yang dipakai merupakan Uji- Square. Bersumber pada hasil riset memakai uji-square pada elastis sokongan petugas dusun serta figur warga, kedudukan aparat kesehatan, ketersediaan air bersih serta kepemilikan toilet mempunyai angka p- value= 0, 000 yang bisa disimpulkan kalau terdapat ikatan dengan sikap campakkan air besar asal- asalan di Dusun binabo Jae Kabupaten Padang Lawas. Serta baya nialai  $p=0,194$ , pembelajaran angka  $p=0,312$ , wawasan nialai  $p=0,212$  mempunyai angka p- value 0, 005 yang bisa disimpulkan kalau tidak terdapat ikatan dengan sikap campakkan air besar asal- asalan di Dusun Binabo Jae Kabupaten Padanga Lawas.

**Kata Kunci** : Dukungan aparat desa, peran petugas kesehatan, ketersediaan air bersih, perilaku buang air besar.

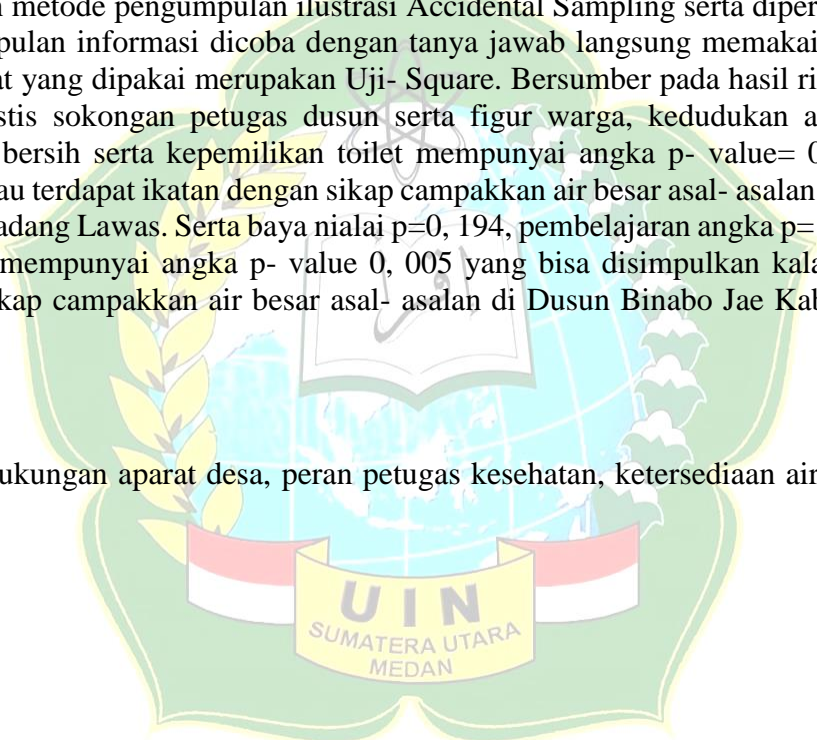

**FACTORS AFFECTING THE BEHAVIOR OF INCIDENTAL DEPOSITION IN THE VILLAGE OF INCIDENCY IN BINABO JAE VILLAGE, PADANG LAWAS REGENCY**

**ABSTRACT**

*In Indonesia, sanitation development is a problem that is contrary to social culture, one of which is the culture of the people who are still accustomed to open defecation (BABS). The purpose of the study was to determine the factors associated with open defecation behavior in the village of Binabo Jae, Padang Lawas Regency. This research is a type of cross-sectional research with accidental sampling technique and obtained 89 samples. Data collection techniques were carried out by direct interviews using questionnaires. Bivariate data analysis used is the Square-Test. Based on the results of the study using a square test in the variables of support from village officials and community leaders, the role of health workers, availability of clean water and ownership of latrines has a p-value = 0,000 which can be concluded that there is a relationship with open defecation behavior in Binabo Jae village, district old field. And age, education, knowledge, p-value=0,005 which can be concluded that there is no relationship with open defecation behavior in Binabo Jae Village, Padang Lawas Regency*

**Keyword :** *Support from village officials, the role of health workers, availability of clean water, defecation behavior.*

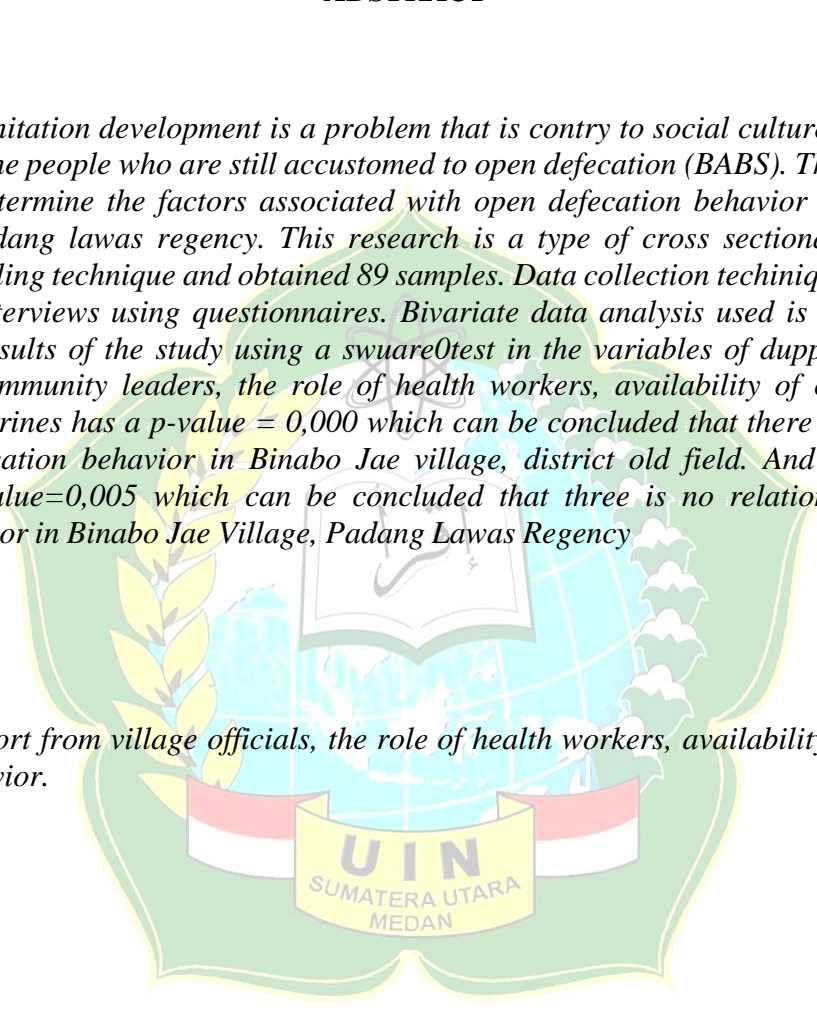

## LEMBAR PERNYATAAN KEASLIAN SKRIPSI

Nama : Hujaimah Daulay  
NIM : 0801173383  
Program Studi : Ilmu Kesehatan Masyarakat  
Peminatan : Kesehatan Lingkungan  
Tempat, Tanggal Lahir : Binabo jae, 16 Maret 1999  
Judul Skripsi : Faktor-Faktor Yang Mempengaruhi Perilaku Buang  
Air Besar Sembarangan di Desa Binabo Jae  
Kabupaten Padang Lawas

Dengan ini menyatakan bahwa :

1. Skripsi ini merupakan hasil karya asli saya yang di ajukan untuk memenuhi salah satu syarat memperoleh gelas Strata 1 di Program Studi Ilmu Kesehatan Masyarakat FKM Universitas Islam Negeri Sumatera Utara.
2. Sumber yang saya gunakan dalam penelitian ini telah saya cantumkan sesuai dengan ketentuan yang berlaku di Program Studi Ilmu Kesehatan Masyarakat FKM Universitas Islam Negeri Sumatera Utara.
3. Jika dikedian hari terbukti bahwa karya ini bukan hasil karya saya asli atau merupakan hasil jiplakan dari karya orang lain, maka saya bersedia menerima sanksi yyang berlaku di Program Studi Ilmu Keseahtan Masyarakat FKM Universitas Islam Negeri Sumatera Utara.

Medan ,21 Januari 2022



Hujaimah Daulay  
0801173383

**HALAMAN PERSETUJUAN**

Nama : Hujaimah Daulay  
NIM : 0801173383

**FAKTOR – FAKTOR YANG MEMPENGARUHI PERILAKU BUANG AIR BESAR  
SEMBARANGAN DI DESA BINABO JAE  
KABUPATEN PADANG LAWAS**

Dinyatakan bahwa skripsi dari mahasiswa ini telah disetujui, diperiksa dan dipertahankan di hadapan Tim Penguji Skripsi Fakultas Kesehatan Masyarakat Universitas Islam Negeri Sumatera Utara Medan (UINSU Medan).

Medan, 21 Januari 2022

**Disetujui,**

**Dosen Pembimbing**



**Zuhrina Aidha, S.Kep, M. Kes**

**NIP.1100000084**

**Pembimbing Integrasi Keislaman**



**Dr. Salamuddin, M.A**

**NIP. 197407192007011014**



**HALAMAN PENGESAHAN**

Skripsi dengan judul :

**FAKTOR – FAKTOR YANG MEMPENGARUHI PERILAKU BUANG AIR BESAR  
SEMBARANGAN DI DESA BINABO JAE KABUPATEN PADANG LAWAS**

Yang disiapkan dan dipertahankan oleh

**HUJAIMAH DAULAY**

**NIM : 0801173383**

Telah Diuji dan Dipertahankan  
Dihadapan Tim Penguji Skripsi pada  
Tanggal 21 Januari 2022 Dan

Dinyatakan Telah Memenuhi Syarat  
Untuk Diterima

**TIM PENGUJI**

**Ketua Penguji**



**Susilawati, SKM, M.Kes**  
**NIP. 197311131998032004**

**Penguji I**



**Zuhriana Aidha, S.Kep, M.Kes**

**NIP. 1100000084**

**Penguji II**



**Susilawati, SKM, M.Kes**

**NIP.197311131998032004**

**Penguji Integrasi**



**Dr. Salamuddin, M.A**

**NIP. 197407192007011014**

Medan 21 Januari 2022  
Fakultas Kesehatan Masyarakat  
Universitas Islam Negeri Sumatera Utara

**DEKAN**



**Prof. Dr. Syafaruddin, M.Pd**

**NIP. 196207161990031004**

## **RIWAYAT HIDUP PENULIS**

### **DATA DIRI**

Nama : Hujaimah Daulay  
NIM : 0801173383  
Jenis Kelamin : Perempuan  
Tempat/Tanggal Lahir : Binabo Jae, 16 Maret 1999  
Agama : Islam  
Alamat : Desa Binabo Jae, Kec. Barumun Baru . Kab.  
Padang Lawas  
No. Hp/WA : 082167055414  
Email : hujaimahdly03@gmail.com

### **DATA ORANG TUA**

Nama Ayah : H. Muhammada Arifin Daulay  
Pekerjaan : PNS  
Nama Ibu : Siti Onur Hasibuan  
Pekerjaan : PNS  
Alamat Lengkap : Desa Binabo Jae, Kec. Barumun Baru . Kab.  
Padang Lawas  
Nomor hp : 081396551676

### **PENDIDIKAN FORMAL**

1. 2005-2011 : SDN 0603 Siborong-borong
2. 2021-2014 : MTS. PP. Raudhatul Hasanah
3. 2015-2017 : MAS. PP. Raudhatul Hasanah



## KATA PENGANTAR

Assalamualaikum warahmatullahi wabarakatuh

Puji dan syukur kita panjatkan atas kehadiran Allah SWT, yang mana atas limpahan rahmat serta karunia-Nya, saya dapat menyelesaikan skripsi saya yang berjudul **“Faktor-faktor Yang Mempengaruhi Perilaku Buang Air Besar Sembarangan di Desa Binabo Jae Kabupaten Padang Lawas”**, dimana merupakan salah satu syarat untuk menyelesaikan Pendidikan Sarjana Kesehatan Masyarakat pada Program Studi Ilmu Kesehatan Masyarakat Universitas Islam Negeri Sumatera Utara. Tak lupa pula, shalawat berangkaikan salam senantiasa tercurah kepada suri tauladan, Rasulullah SAW semoga kita mendapatkan syafaatnya di yaumul akhir kelak.

Penulis menyadari bahwa dalam penyusunan skripsi ini banyak mendapat masukan serta bimbingan dari berbagai pihak. Untuk itu, perkenankan penulis untuk mengucapkan terima kasih kepada :

1. Bapak Prof. Dr. H. Syahrin Harahap, M. A. selaku Rektor Universitas Islam Negeri Sumatera Utara.
2. Bapak Prof. Dr. H. Syfaruddin, M. Pd. selaku Dekan Fakultas Kesehatan Masyarakat Universitas Islam Negeri Sumatera Utara.
3. Ibu Susilawati, SKM, M. Kes selaku Ketua Program Studi Fakultas Kesehatan Masyarakat Universitas Islam Negeri Sumatera Utara.
4. Ibu Zuhrina Aidha SKep. M.Kes, selaku dosen pembimbing akademik dan dosen pembimbing skripsi.
5. Susilawati SKM, MKM selaku penguji 2.
6. Bapak Dr. Salamuddin, M. A selaku dosen pembimbing skripsi integrasi keislaman.

7. Seluruh dosen Fakultas Kesehatan Masyarakat Universitas Islam Negeri Sumatera Utara.
8. Masyarakat yang berada di wilayah kerja Puskesmas Indrapura yang telah bersedia menjadi responden dalam penelitian saya.
9. Orang tua saya, ayah Muhammad Arifin Daulay dan ibu Siti Onur Hasibuan yang telah mendoakan, memberikan materi serta banyak memberikan motivasi agar selesai dalam bangku perkuliahan.
10. Abang dan Adik saya, Abdul, Fadly, Muarrif yang telah memberikan saya semangat agar menyelesaikan dengan segera dunia skripsi.
11. Teman-teman Peminatan Kesehatan Lingkungan yang telah memberikan berbagai informasi.

Penulis menyadari bahwa dalam penulisan dan penyusunan skripsi ini masih jauh dari kata sempurna. Oleh karenanya, penulis berharap kritik dan saran yang membangun bagi para pembaca untuk penulis.

***Wassalamualaikum warahmatullahi wabarakatuh***



Medan, Januari 2022

Hujaimah Daulay

0801173383

## DAFTAR ISI

<b>HALAMAN JUDUL</b> .....	i
<b>ABSTRAK</b> .....	ii
<b>LEMBARAN PERNYATAAN KEASLIAN SKRIPSI</b> .....	iv
<b>HALAMAN PERSETUJUAN</b> .....	v
<b>EMBARAN PENGESAHAN</b> .....	vi
<b>RIWAYAT HIDUP PENULIS</b> .....	vii
<b>KATA PENGANTAR</b> .....	vii
<b>DAFTAR ISI</b> .....	x
<b>DAFTAR TABEL</b> .....	xiii
<b>DAFTAR GAMBAR</b> .....	xiv
<b>LAMPIRAN</b> .....	xv
<b>BAB 1 PENDAHULUAN</b>	
1.1. Latar Belakang .....	1
1.2. Rumusan Masalah .....	5
1.3. Tujuan .....	6
1.3.1. Tujuan Umum .....	6
1.3.2. Tujuan Khusus .....	6
1.4. Manfaat Penelitian .....	7
<b>BAB 2 LANDASAN TEORI</b>	
2.1. Sanitasi Buang Air Besar Sembarangan .....	8
2.1.1. Pengertian Sanitasi .....	8
2.1.2. Teknologi Sanitasi .....	8
2.1.3. Tangki Septik .....	9
2.2. Jamban .....	10
2.2.1. Pengertian Jamban .....	10
2.2.2. Jenis Jamban .....	10
2.2.3. Syarat Jamban Sehat .....	11
2.3. Konsep Perilaku .....	12
2.3.1. Pengertian Perilaku .....	13
2.3.2. Pengelompokan Perilaku .....	13
2.3.3. Komponen Perilaku .....	13
2.4. Perilaku Buang Air Besar Sembarangan (BABS) .....	14
2.5. Kajian Integrasi .....	19

2.5.1	Konsep Kebersihan Dalam Agama Islam.....	19
2.5.2	Adab Ketika Buang Hajat Dalam Islam.....	21
2.6.	Kerangka Teori.....	25
2.7.	Kerangka Konsep.....	26
2.8.	Hipotesis Penelitian.....	27

### **BAB 3 METODE PENELITIAN**

1.1.	Jenis dan Desain Penelitian.....	29
1.2.	Lokasi dan Waktu Penelitian.....	29
3.2.1.	Lokasi Penelitian.....	30
3.2.2.	Waktu Penelitian.....	30
1.3.	Populasi dan Sampel.....	31
3.3.1.	Populasi.....	31
3.3.2.	Sampel.....	31
1.4.	Variabel Penelitian.....	32
1.5.	Defenisi Operasional.....	32
1.6.	Aspek Pengukuran.....	35
1.7.	Uji Validitas dan Reliabilitas.....	36
3.7.1.	Uji Validitas.....	36
3.7.2.	Uji Reliabilitas.....	36
1.8.	Teknik Pengumpulan Data.....	37
3.8.1.	Data Primer.....	37
3.8.2.	Data sekunder.....	37
1.9.	Prosedur Pengumpulan Data.....	38
3.9.1.	Kuesioner.....	38
3.9.2.	Dokumentasi.....	39
1.10.	Analisis Data.....	39
3.10.1.	Analisis Univariat.....	39
3.10.2.	Analisis Bivariat.....	39

### **BAB 4 HASIL DAN PEMBAHASAN**

3.1.	Gambaran Umum Lokasi Penelitian.....	40
3.2.	Karakteristik Responden.....	40
3.2.1.	Jenis Kelamin.....	40
3.2.2.	Usia.....	41
3.2.3.	Pendidikan.....	41
3.2.4.	Ketersediaan Air Bersih.....	42
3.2.5.	Kepemilikan Jamban.....	42
3.2.6.	Perilaku Buang Air Besar.....	42
3.3.	Hasil Penelitian.....	43
3.3.1.	Analisis Univariat.....	43

3.3.1.1.Pendidikan .....	43
3.3.1.2.Peran Petugas Kesehatan.....	44
3.3.1.3.Dukungan Aparat Desa dan Tokoh Masyarakat dan Tokoh Agama .....	44
3.3.2. Analisis Bivariat.....	44
3.3.2.1.Hubungan Antara Umur Dengan Perilaku Buang Air Besar Sembarangan .....	45
3.3.2.2.Hubungan Antara Pendidikan Dengan Perilaku Buang Air Besar Sembarangan.	46
3.3.2.3.Hubungan Antara Pengetahuan Dengan Perilaku Buang Air Besar Sembarangan .....	47
3.3.2.4.Hubungan Antara Ketersediaan Air Bersih Dengan Perilaku Buang Air Besar Sembarangan .....	48
3.3.2.5.Hubungan Antara Kepemilikan Jamban Dengan Perilaku Buang Air Besar Sembarangan .....	49
3.3.2.6.Hubungan Antara Peran Petugas Kesehatan Dengan Perilaku Buang Air Besar Sembarangan .....	49
3.3.2.7.Hubungan Antara Dukungan Aparat Desa, Tokoh Masyarakat Dan Tokoh Agama Dengan Perilaku Buang Air Besar Sembarangan .....	50
3.4. Pembahasan .....	51
3.4.1. Hubungan Umur Dengan Perilaku Buang Air Besar .....	51
3.4.2. Hubungan Pendidikan Dengan Perilaku Buang Air Besar .....	52
3.4.3. Hubungan Pengetahuan Dengan Perilaku Buang Air Besar .....	53
3.4.4. Hubungan antara Ketersediaan Air Bersih Dengan Perilaku Buang Air Besar ....	54
3.4.5. Hubungan antara Kepemilikan Jamban Dengan Perilaku Buang Air Besar .....	55
3.4.6. Hubungan Peran Petugas Kesehatan Dengan Perilaku Buang Air Besar .....	56
3.4.7. Hubungan Dukungan Aparat Desa, Tokoh Masyarakat Dan Tokoh Agama Dengan Perilaku Buang Air Besar .....	57
3.4.8. Hubungan antara Ketersediaan Air Bersih Dengan Perilaku Buang Air Besar ...	58
 <b>BAB 5 KESIMPULAN DAN SARAN</b>	
5.1. Kesimpulan .....	66
5.2. Saran .....	66
5.2.1. Bagi Puskesmas Sibuhuan .....	66
5.2.2. Bagi Masyarakat Binabo .....	66
 <b>DAFTAR PUSTAKA .....</b>	 <b>67</b>



## DAFTAR TABEL

Tabel 3.1. Defenisi Operasional.....	33
Tabel 3.2. Uji Validasi .....	37
Tabel 3.3. Uji Reliabilitas .....	38
Tabel 4.1. Distribusi Responden Berdasarkan Jenis Kelamin .....	40
Tabel 4.2. Distribusi Frekuensi dan Persenrase Usia.....	41
Tabel 4.3. Distribusi Frekuensi dan Persentase Pendidikan .....	41
Tabel 4.4. Distribusi Frekuensi dan Persentase Ketersediaan Air Bersih.....	42
Tabel 4.5. Distribusi Frekuensi dan Persentase Kepemilikan Jamban .....	42
Tabel 4.6. Distribusi Frekuensi dan Persentase Perilaku Buang Air Besar .....	42
Tabel 4.7. Distribusi frekuensi dan Persentase Pengetahuan.....	43
Tabel 4.8. Distribusi Frekuensi dan Persentase Peran Petugas Kesehatan .....	43
Tabel 4.9. Distirbusi dan Frekuensi dan Persentase Dukungan Aparat Dea dan Tokoh Masyarakat dan Tokoh Agama.....	44
Tabel 4.10. Umur Dengan Perilaku Buang Air Besar Sembarangan.....	45
Tabel 4.11. Pendidikan Dengan Perilaku Buang Air Besar Sembarangan .....	46
Tabel 4.12. Pengetahuan Dengan Perilaku Buang Air Besar Sembarangan.....	47
Tabel 4.13. Ketersediaan Air Bersih Dengan Perilaku Buang Air Besar Sembarangan .....	48
Tabel 4.14. Kepemilikan Jamban Dengan Perilaku Buang Air Besar Sembarangan.....	49
Tabel 4.15. Peran Petugas Kesehatan Dengan Perilaku Buang Air Besar Sembarangan.....	49
Tabel 4.16. Dukungan Aparat Desa, Tokoh Masyarakat Dan Tokoh Agama Dengan Perilaku Buang Air Besar Sembarangan.....	50



## DAFTAR GAMBAR

Gambar 2.1. Kerangka Teori .....	27
Gambar 2.2. Kerangka Konsep.....	28



