

DAFTAR PUSTAKA

- Al-Qur'an dan Terjemahannya, Kementerian Agama RI, 2017, Jakarta.
- Ananda, R, Amiruddin. (2017). *Inovasi Pendidikan*. Medan: CV. Widya Puspita.
- Andrini, M, Hardani, dkk.(2020). *Metode Penelitian Kualitatif Kuantitatif*.
Yogyakarta: Penerbit Pustaka Ilmu.
- Baharun, A., Zamron. (2017). *Manajemen Mutu Pendidikan Ikhtiar Dalam Meningkatkan Mutu Pendidikan Madrasah Melalui Pendekatan Balanced Scorecard*. Tulungagung: Akademia Pustaka.
- Hambali, Muh dan Muallimin. (2020). *Manajemen Pendidikan Islam Kontemporer*. Yogyakarta: IRCiSoD.
- Hamidah, Amin, Ari. (2015). *Optimalisasi dan Peran Komite Sekolah*.
- Hanik, U. (2011). *Implementasi Total Quality Manajemen Dalam Meningkatkan Pendidikan*. Semarang: Rasail media Group.
- Hidayat, R, Wijaya, C. (2017). *Ayat-Ayat Alquran Tentang Manajemen Pendidikan Islam*. Medan: Lembaga Peduli Pengembangan Pendidikan Indonesia (LPPPI).
- <http://bpcwi.com/research-infographic/>
- <https://ejournal.iainpurwokerto.ac.id/index.php/insania/article/view/319/284>
/2021/3/10
- <https://lib.unnes.ac.id/2504/1/4663.pdf> /2012/3/10.
- <https://repository.ump.ac.id/3741/3/BAB%20II.pdf> /2021/02/26
- <https://www.dqlab.id/data-analisis-pahami-teknik-pengumpulan-data>

- Kemendiknas. (2020). *Keputusan Menteri Pendidikan Nasional Republik Indonesia No. 044/U/2002 tentang Dewan Pendidikan dan Komite Sekolah*. Jakarta: Depdiknas.
- Keputusan Menteri Pendidikan Nasional No. 44 Tahun (2002). Tentang Dewan Pendidikan dan Komite Sekolah.
- Lubis, J, Haidir. (2019). *Administrasi Dan Perencanaan Pengembangan Sumber Daya Manusia Optimalisasi Bagi Personel Sekolah Dan Koperasi*. Jakarta: Prenadamedia Group.
- Mardianto. (2018). *Psikologi Pendidikan Landasan Bagi Pengembangan Strategi Pembelajaran*. Medan: Perdana Publishing
- Misbah, M. (2009), Peran dan Fungsi Komite Sekolah Dalam Meningkatkan Mutu Pendidikan. *Jurnal Pemikiran Alternatif Kependidikan*. **Vol. 14**. No. 1, HLM. 1-15.
- Mulyasa. (2014). *Manajemen dan Kepemimpinan Kepala Sekolah*. Jakarta: Bumi Aksara.
- Mursidi, A. (2013). Pengelolaan Komite Sekolah Dalam Meningkatkan Mutu Pendidikan Di SD Islam Al Azhar 29 Semarang. *JMP*, **Volume 2** Nomor 1.
- Neliwati. (2020). *Diktat Metodologi Penelitian Kualitatif (Kajian Teori dan Praktek)*. Medan.
- Nugrahani, F. (2014). *Metode Penelitian Kualitatif Dalam Penelitian Pendidikan Bahasa*.
- Panjastuti, Renani, Sri. (2008). *Komite Sekolah*, Yogyakarta: Hikayat Publishing.

- Permendikbud. (2016). *Peraturan Menteri Pendidikan dan Kebudayaan Republik Indonesia*. No 75 Tahun 2016. Jakarta.
- Sallis, E. (2015). *Total Quality Manajement In Education*. Yogyakarta: IRCiSoD.
- Siyoto, S, Sodik. M,A. (2015). *Dasar Metode Penelitian*. Yogyakarta: Literasi Media Publishing.
- Sugiyono. (2011), *Metode Penelitian Kualitatif, Kualitatif dan R&D*, Bandung: PT. Alfabeta.
- Sugiyono. (2013). *Metode Penelitian Kuantitatif, Kualitatif dan R & D*. Bandung: Alfabeta.
- Sunaengsih, C. (2017). *Pengelolaan Pendidikan*. Sumedang: UPI Sumedang Press.
- Syafaruddin, Herdianto, Ernawati. (2016). *Pendidikan Prasekolah*. Medan; Perdana Publishing.
- Syamsuddin. (2018), Peran Komite Sekolah Terhadap Penerapan Kurikulum. *Jurnal Idaraah*, **Vol. 2**, No. 1, hlm. 86-98.
- UUSPN Nomor 20 Tahun (2003) Pasal 56 Ayat 3.
- Widiarti, Suranto. (2019). *Konsep Mutu dalam Manajemen Pendidikan Vokasi*. Semarang: Alprin.
- Winoto, Suhadi. (2021). *Komite Sekolah/Madrasah dan Manajemen Mutu Pendidikan*. Yogyakarta; Bildung.
- Zahro, A. (2014). *Total Quality Manajemen; Teori & Praktek Manajemen Dalam Mendongkrak Mutu Pendidikan*. Yogyakarta: AR-Ruzz Media.

LAMPIRAN 1

Instrumen Studi Dokumentasi

NO	PERIHAL	ADA	TIDAK
1	Data Letak Geografis MTs. Muallimin Univa Medan	✓	
2	Visi dan Misi MTs. Muallimin Univa Medan	✓	
4	Data Stuktur Organisasi MTs. Muallimin Univa Medan	✓	
5	Data Tenaga Pendidik MTs. Muallimin Univa Medan	✓	
7	Data Siswa/iMTs. Muallimin Univa Medan	✓	
8	Data Sarana dan Prasarana MTs. Muallimin Univa Medan	✓	
9	Data Profil Sekolah	✓	

UNIVERSITAS ISLAM NEGERI
SUMATERA UTARA MEDAN

LAMPIRAN 2

**Dokumentasi Foto MTs. Muallimin Univa Medan
Foto Bersama Kepala Sekolah MTs. Muallimin Univa Medan**



Foto Bersama Ketua Komite dan Salah Seorang Guru di MTs. Muallimin

Univa Medan



Gedung dan Halaman Sekolah MTs. Muallimin Univa Medan





Foto Tampilan Depan Kantor MTs. Muallimin Univa Medan

UNIVERSITAS ISLAM NEGERI



Gambar Struktur Organisasi MTs. Muallimin Univa Medan



Foto Visi dan Misi MTs. Muallimin Univa Medan



Foto Rekapitulasi Keadaan MTs. Muallimin Univa Medan T.P 2020/2021

REKAPITULASI KEADAAN SISWA MADRASAH TSANAWIYAH MUALLIMIN UNIVA MEDAN T.P 2020 / 2021

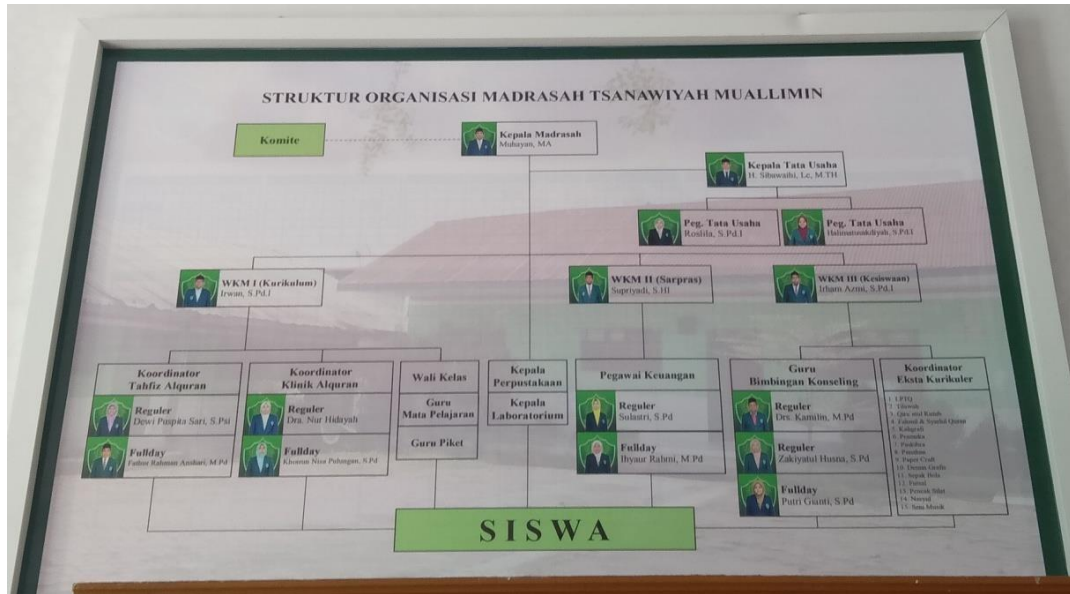
KELAS	JULI												AGUSTUS												SEPTEMBER												OKTOBER												NOVEMBER												DESEMBER											
	MASUK				KELUAR				JUMLAH				MASUK				KELUAR				JUMLAH				MASUK				KELUAR				JUMLAH				MASUK				KELUAR				JUMLAH				MASUK				KELUAR				JUMLAH															
	LK	PR	RIH	JK	LK	PR	RIH	JK	LK	PR	RIH	JK	LK	PR	RIH	JK	LK	PR	RIH	JK	LK	PR	RIH	JK	LK	PR	RIH	JK	LK	PR	RIH	JK	LK	PR	RIH	JK	LK	PR	RIH	JK	LK	PR	RIH	JK	LK	PR	RIH	JK	LK	PR	RIH	JK																				
VII	A	20	12	37					20	12	37					20	12	37					20	12	37					20	12	37					20	12	37					20	12	37					20	12	37																			
	B	19	13	32					19	13	32					19	13	32					19	13	32					19	13	32					19	13	32					19	13	32					19	13	32																			
	C	18	13	31					18	13	31					18	13	31					18	13	31					18	13	31					18	13	31					18	13	31					18	13	31																			
	D	17	14	31					17	14	31					17	14	31					17	14	31					17	14	31					17	14	31					17	14	31					17	14	31																			
	E	17	20	37					17	20	37					17	20	37					17	20	37					17	20	37					17	20	37					17	20	37					17	20	37																			
	F	15	21	36					15	21	36					15	21	36					15	21	36					15	21	36					15	21	36					15	21	36					15	21	36																			
	G	17	11	28					17	11	28					17	11	28					17	11	28					17	11	28					17	11	28					17	11	28					17	11	28																			
	H	17	19	36					17	19	36					17	19	36					17	19	36					17	19	36					17	19	36					17	19	36					17	19	36																			
	I	17	20	37					17	20	37					17	20	37					17	20	37					17	20	37					17	20	37					17	20	37					17	20	37																			
	J	17	19	36					17	19	36					17	19	36					17	19	36					17	19	36					17	19	36					17	19	36					17	19	36																			
VIII	A	21	15	36					21	15	36					21	15	36					21	15	36					21	15	36					21	15	36					21	15	36					21	15	36					21	15	36												
	B	15	21	36					15	21	36					15	21	36					15	21	36					15	21	36					15	21	36					15	21	36					15	21	36																			
	C	18	17	35					18	17	35					18	17	35					18	17	35					18	17	35					18	17	35					18	17	35					18	17	35																			
	D	21	13	34					21	13	34					21	13	34					21	13	34					21	13	34					21	13	34					21	13	34					21	13	34																			
	E	19	12	31					19	12	31					19	12	31					19	12	31					19	12	31					19	12	31					19	12	31					19	12	31																			
	F	15	20	35					15	20	35					15	20	35					15	20	35					15	20	35					15	20	35					15	20	35					15	20	35																			
	G	14	14	28					14	14	28					14	14	28					14	14	28					14	14	28					14	14	28					14	14	28					14	14	28																			
	H	13	21	34					13	21	34					13	21	34					13	21	34					13	21	34					13	21	34					13	21	34					13	21	34																			
	I	16	18	34					16	18	34					16	18	34					16	18	34					16	18	34					16	18	34					16	18	34					16	18	34																			
	J	17	16	33					17	16	33					17	16	33					17	16	33					17	16	33					17	16	33					17	16	33					17	16	33																			
IX	A	14	16	30					14	16	30					14	16	30					14	16	30					14	16	30					14	16	30					14	16	30					14	16	30																			
	B	12	18	30					12	18	30					12	18	30					12	18	30					12	18	30					12	18	30					12	18	30					12	18	30																			
	C	12	18	30					12	18	30					12	18	30					12	18	30					12	18	30					12	18	30					12	18	30					12	18	30																			
	D	10	20	30					10	20	30					10	20	30					10	20	30					10	20	30					10	20	30					10	20	30					10	20	30																			
	E	18	24	42					18	24	42					18	24	42					18	24	42					18	24	42					18	24	42					18	24	42					18	24	42																			
	F	18	24	42					18	24	42					18	24	42					18	24	42					18	24	42					18	24	42					18	24	42					18	24	42																			
	G	26	15	41					26	15	41					26	15	41					26	15	41					26	15	41					26	15	41					26	15	41					26	15	41																			
	H	33	9	42					33	9	42					33	9	42					33	9	42					33	9	42					33	9	42					33	9	42					33	9	42																			
	I	19	11	30					19	11	30					19	11	30					19	11	30					19	11	30					19	11	30					19	11	30					19	11	30																			
	J	19	11	30					19	11	30					19	11	30					19	11	30					19	11	30					19	11	30					19	11	30					19	11	30																			
Jumlah	531	507	1038	531	507	1038	531	507	1038	531	507	1038	531	507	1038	531	507	1038	531	507	1038	531	507	1038	531	507	1038	531	507	1038	531	507	1038	531	507	1038	531	507	1038	531	507	1038	531	507	1038	531	507	1038	531	507	1038	531	507	1038																		

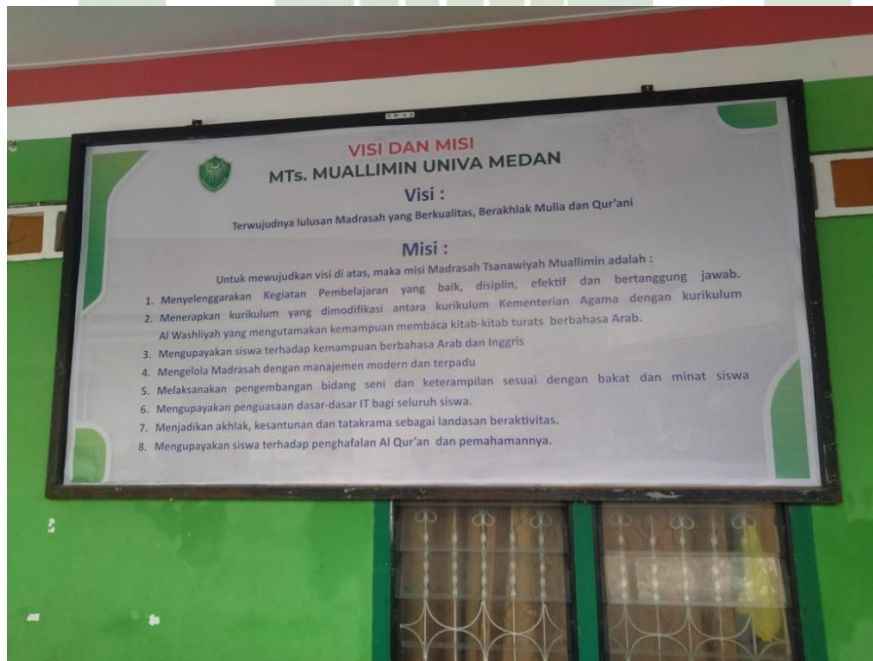

LAMPIRAN 3

Pedoman Wawancara

Untuk memperoleh data dan informasi sehubungan dengan penelitian yang berjudul “Peran Komite Madrasah Dalam Meningkatkan Mutu Pendidikan di MTs. Muallimin Univa Medan”.

A. Wawancara Dengan Kepala Sekolah

1. Bagaimana prosedur yang bapak tempuh dalam pembentukan komite sekolah di MTs. Muallimin Univa Medan?
2. Mengenai guru dan karyawan, bagaimana kondisi guru dan karyawan yang ada disekolah ini, baik itu jumlah maupun pendidikan mereka?
3. Mengenai siswa bagaimana kondisi siswa di MTs. Muallimin Univa Medan, baik itu jumlahnya maupun prestasinya?
4. Bagaimana kualitas siswa mulai dari input dan outputnya?
5. Mengenai sarana dan prasarana yang ada, bagaimana kondisi sarana dan prasarana di MTs. Muallimin Univa Medan?
6. Dalam bentuk apa komite sekolah dalam membantu meningkatkan mutu pendidikan di MTs. Muallimin Univa Medan?
7. Apakah komite sekolah memberikan masukan kepada sekolah terhadap visi, misi, dan tujuan, pengambilan keputusan, program dan kegiatan sekolah?
8. Apakah komite sekolah turut memberikan masukan dalam penyusunan RAPBS?

B. Kisi-Kisi Wawancara Dengan Komite Sekolah

1. Sejauh yang bapak tempuh, bagaimana prosedur pembentukan komite sekolah di MTs. Muallimin Univa Medan?
2. Mengenai guru dan karyawan, menurut bapak bagaimana kondisi guru dan karyawan yang ada di MTs. Muallimin Univa Medan berdasarkan jumlah dan pendidikannya?
3. Mengenai siswa bagaimana kondisi siswa di MTs. Muallimin Univa Medan, baik itu jumlahnya maupun prestasinya?
4. Bagaimana kualitas siswa mulai dari input dan outputnya?
5. Mengenai sarana dan prasarana yang ada, bagaimana kondisi sarana dan prasarana di MTs. Muallimin Univa Medan?
6. Dalam bentuk apakah keterlibatan komite sekolah dalam meningkatkan mutu pendidikan di MTs. Muallimin Univa Medan?
7. Apakah komite sekolah memberikan masukan kepada sekolah terhadap visi, misi, dan tujuan, pengambilan keputusan, program dan kegiatan sekolah?
8. Apakah komite sekolah turut memberikan masukan dalam penyusunan RAPBS?

C. Kisi-Kisi Wawancara Guru

1. Sejauh yang bapak ketahui, bagaimana prosedur pembentukan komite sekolah di MTs. Muallimin Univa Medan?

2. Mengenai guru dan karyawan, menurut bapak bagaimana kondisi guru dan karyawan yang ada di MTs. Muallimin Univa Medan berdasarkan jumlah dan pendidikannya?
3. Mengenai siswa bagaimana kondisi siswa di MTs. Muallimin Univa Medan, baik itu jumlahnya maupun prestasinya?
4. Bagaimana kualitas siswa mulai dari input dan outputnya?
5. Mengenai sarana dan prasarana yang ada, bagaimana kondisi sarana dan prasarana di MTs. Muallimin Univa Medan?
6. Sejauh yang bapak ketahui dalam bentuk apakah keterlibatan komite sekolah dalam meningkatkan mutu pendidikan di MTs. Muallimin Univa Medan?



UNIVERSITAS ISLAM NEGERI
SUMATERA UTARA MEDAN

LAMPIRAN

Foto Siswa/I MTs. Muallimin Univa Medan Pada Ajang MTQ



LAMPIRAN

BTA (Buku Tahfizh Al Qur'an)

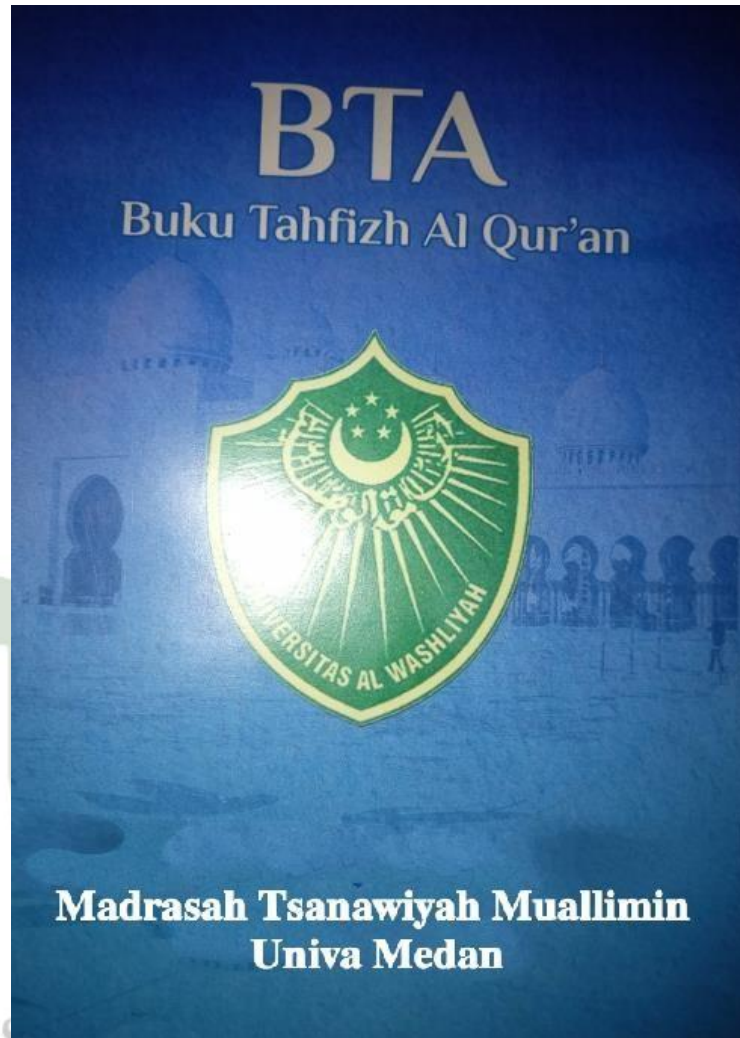

LAMPIRAN

Daftar Hadir Sosialisasi Dana BOS

DAFTAR HADIR SOSIALISASI DANA BOS
MADRASAH TSANAWIYAH MUALLIMIN UNIVA MEDAN
TAHUN PELAJARAN 2019/2020

No	NAMA	JABATAN	TANDA TANGAN
1	H. M. Syukur Abrazon, BA	Ketua Komite	
2	Muhayan, MA	Kepala Madrasah	
3	Supriyadi, S.HI	Ka. TU	
4	H. Sibawahi, Lc, MTH	Waka Kurikulum	
5	Irfani Azmi, S. Pd.I	Waka Kestiwiaan	
6	Irwan, S.Pd.I	Waka Humas	
7	Fathur Rahman Anshari, M.Pd	Seksi Sosial	

Medan, September 2020

Kepala,

Muhayan, MA.

UNIVERSITAS ISLAM NEGERI
SUMATERA UTARA MEDAN