

## DAFTAR PUSTAKA

- Abdullah. *Ilmu Dakwah: Kajian Ontologi, Epistemologi, Aksiologi Dan Aplikasi Dakwah*. Depok: Rajawali Pres, 2018.
- Abror, Khoirul. *Fiqh Ibadah*. Cetakan I. Bandar Lampung: Phoenix, 2019.
- Aep Kusnawan. "Urgensi Penyuluh Agama." *Jurnal Ilmu Dakwah* 5, no. 17 (2011): 271–289.
- Amirullah. *Analisis Pengembangan Kompetensi Penyuluh Agama Pada Ditjen Bimas Islam Kementerian Agama Republik Indonesia Dalam Memelihara Kerukunan Umat Beragama*. Tangerang: Young Progressive Muslim, 2016.
- Andjarwati, Tri. "Motivasi Dari Sudut Pandang Teori Hirarki Kebutuhan Maslow, Teori Dua Faktor Herzberg, Teori X Y Mc Gregor, Dan Teori Motivasi Prestasi Mc Clelland." *Jurnal Ilmu Ekonomi & Manajemen* 1, no. 1 (2015): 45–54.
- As, Enjang. "Dasar- Dasar Penyuluhan Islam." *Jurnal Ilmu Dakwah* 4, no. 14 (2009): 729–765.
- Asnawati, Abdul Jamil, Kustini dan Wahidah R. Bulan, M. Taufik Hidayatulloh Suhanah, and Zaenal Abidin Eko Putro. *Peran Penyuluh Agama Islam Non PNS Dalam Menjaga Religiositas Masyarakat Di Kota Pekalongan*. Jakarta: Litbangdiklat Press. Badan Litbang dan Diklat Kemenag RI, 2020.
- Basit, Abdul. "Tantangan Profesi Penyuluh Agama Islam Dan Pemberdayaannya." *Jurnal Dakwah* XV, no. 1 (2014): 157–178.
- Darno. "Kehidupan Beragama Masyarakat Nelayan Di Jawa Tengah Dan Jawa Timur." *Analisa* XV, no. 01 (2008): 1–14.
- Departemen Agama RI. *Alqur'an Dan Terjemahannya*. Bandung: Sygma Examedia Arkanlema, 2010.
- Fahrurrozi. "Revitalisasi Peran Dan Fungsi Penyuluh Agama Islam Dalam Pembimbingan Terhadap Masyarakat Di Kota Mataram." *al-Tazkiah: Jurnal Bimbingan dan Konseling Islam* 10, no. 2 (2021): 175–194.
- Faizah, Siti Nur. *Skripsi: Problem Nelayan Dalam Melaksanakan Sholat Fardu Di Kecamatan Sarang Kabupaten Rembang Dan Solusinya Perspektif Bimbingan Agama Islam*. Fakultas Dakwah Dan Komunikasi Universitas Islam Negeri Walisongo Semarang, 2020.
- Fanani, Tolha Hasyim. "Metode Penentuan Waktu Sholat Di Masjid-Masjid Kabupaten Malang." *Jurnal Hukum dan Syariah* 2, no. 2 (2011): 135–145.
- Fariza Makmun dan Faizal. "Penyuluhan Agama Dalam Pengembangan Masyarakat Islam: Studi Peran Penyuluh Agama Dalam Pengembangan Masyarakat Islam." *Bina' Al-Ummah* 16, no. 1 (2021): 37–52.

- Fauzi, Muhammad Umar. "Strategi Penyuluh Agama Islam Dalam Menangkal Faham Radikalisme Di Kabupaten Nganjuk." *At- Tahdzib* 6, no. 1 (2018): 17–49.
- Fifi Hasmawati. *Kekuatan Manajemen Dalam Pengembangan Personalia*. Medan: Duta Azhar, 2011.
- Hadi, Sumasno. "Pemeriksaan Keabsahan Data Kualitatif Pada Skripsi." *Jurnal Ilmu Pendidikan* 22, no. 1 (2016): 74–79.
- Halmahera, Ilvan. *Skripsi: Peran Da'i Dalam Pembinaan Keagamaan Nelayan Di Nipah Panjang 2 Kecamatan Nipah Panjang Kabupaten Tanjung Jabung Timur Jambi*. Fakultas Dakwah dan Komunikasi Universitas Islam Negeri Sultan Taha Saifuddin Jambi, 2020.
- Hidayatulah. *Fiqih*. Banjarmasin: Universitas Islam Kalimantan Muhammad Arsyad Al- Banjari, 2019.
- Ilham. "Peranan Penyuluh Agama Islam Dalam Dakwah Ilham UIN Antasari Banjarmasin." *Jurnal Alhadharah Ilmu Dakwah* 17, no. 33 (2018): 49–80.
- Iman, Sahrul. "Peran Penyuluh Agama Dalam Meningkatkan Perilaku Prosocial Masyarakat Organik Kebayoran Lama Jakarta Selatan The Role of Religious Extension Agents Is Very Central in Urban Life . This Study Aims to Determine the Role of Instructors in Helping Urban Commu." *Dakwah: Jurnal Kajian Dakwah dan Kemasyarakatan* 24, no. 2 (2020): 158–184.
- Inayah, Ineu, Mu'minatul Zanah, and Hajir Tajiri. "Bimbingan Keagamaan Di Daerah Pesisir." *Irsyad: Bimbingan, Penyuluhan, Konseling, dan Psikoterapi Islam* 5, no. 1 (2017): 39–58.
- Jaya, Pajar Hatma Indra. "Revitalisasi Peran Penyuluh Agama Dalam Fungsinya Sebagai Konselor Dan Pemdamping Masyarakat." *Jurnal Bimbingan Konseling Islam* 8, no. 2 (2017): 335–356.
- Juanda, Agung Munawar. "Melalui Pemberdayaan Penyuluh Agama Islam." *Strategi Penanggulangan Penyalahgunaan Narkoba Melalui Penyuluh Agama Islam Di Sukabumi* 01, no. 01 (2021): 16–30.
- Kadri, Fahrurrozi. Faizah. *Ilmu Dakwah*. Edisi I. Jakarta: Prenadamedia Group, 2019.
- Kallang, Abdul. "Konteks Ibadah Menurut Al-Quran." *Al-Din: Jurnal Dakwah dan Sosial Keagamaan* 4, no. 2 (2018): 1–13.
- Kementerian Agama RI, and Direktorat Jendral Bimbingan Masyarakat Islam Direktorat Penerangan Agama Islam. *Buku Penunjang Tugas Penyuluh Agama, Manajemen Dakwah (Dasar-Dasar Dakwah/ Penyuluh Agama Islam)*. Jakarta: Kementerian Agama RI, 2011.

- Laka, Beatus Mendelson, Jemmi Burdam, and Elizabet Kafiar. "Role of Parents in Improving Geography Learning Motivation in Immanuel Agung Samofa High School." *Jurnal Inovasi Penelitian* 1, no. 2 (2020): 69–74.
- Lontoh, Lady J. V. "Perubahan Sosial Ekonomi Masyarakat Nelayan Di Sekitar Kawasan Reklamasi Di Kecamatan Sario Kota Manado." *Jurnal Ilmu Sosial & Pengelolaan Sumberdaya Pembangunan* 2 (2016): 103–113.
- Mamik. *Metodologi Kualitatif*. Sidoarjo: Zifatama, 2015.
- Maryam, Muhammad. "Pengaruh Motivasi Dalam Pembelajaran." *Lantanida Journal* 4, no. 2 (2016): 88–97.
- Maullasari, Sri. "Metode Dakwah Menurut Jalaluddin Rakhmat Dan Implementasinya Dalam Bimbingan Dan Konseling Islam ( BKI)." *Ilmu Dakwah* 20, no. 1 (2019): 127–153. <http://eprints.walisongo.ac.id/8732/>.
- Mazid, Sukron, Rumawi, Wahyu Prabowo, and Sholihul Hakim. "Peran Penyuluh Agama Islam Dalam Pelayanan Mental Spiritual Masyarakat Di Era Pandemi Covid 19." *Journal of Public Administration and Local Government* 5, no. 1 (2021): 76–89.
- Millah, Nidaul, Wiryo Setiana, and Zaenal Muttaqin. "Penyuluhan Agama Untuk Meningkatkan Pemahaman Keluarga Sakinah" 5 (2017): 79–98.
- Muchlis, Sri. "WhatsApp Sebagai Media Dakwah Penyuluh Agama Islam Pada Masa Pandemi Covid-19." *JURNAL SIMBOLIKA: Research and Learning in Communication Study* 6, no. 2 (2020): 134–142.
- Mujiburrahman. "Pola Pembinaan Keterampilan Shalat Anak Dalam Islam." *Jurnal Mudarrisuna* 6, no. 2 (2016): 185–204.
- Nasional, Pusat Bahasa Departemen Pendidikan. *Kamus Bahasa Indonesia*. Jakarta: Pusat Bahasa, 2008.
- Nawawi, Rahmat., Syambas Syukriadi, and Sugandi Miharja. "Penyuluhan Agama Melalui Metode Ceramah Dalam Meningkatkan Kesadaran Politik Lokal Masyarakat." *Irsyad: Jurnal Bimbingan, Penyuluhan, Konseling, dan Psikoterapi Islam* 5, no. 3 (2017): 349–368.
- Nurkholipah. "Pengaruh Penyuluhan Agama Islam Terhadap Kesadaran Beragama Kepada Masyarakat." *Irsyad: Jurnal Bimbingan, Penyuluhan, Konseling, dan Psikoterapi Islam* 5, no. 3 (2017): 287–310. <https://jurnal.fdk.uinsgd.ac.id/index.php/irsyad/article/view/894/218>.
- Rosni. "Analisis Tingkat Kesejahteraan Masyarakat Nelayan Di Desa Dhari Kecamatan Talawi Kabupaten Butabara." *Jurnal Geografi* 9, no. 1 (2017): 53–66. <https://jurnal.unimed.ac.id/2012/index.php/geo/article/viewFile/6038/5367>.
- Saleh, Adnan Achiruddin. *Pengantar Psikologi*. Makasar: Aksara Timur, 2018.

- Sapriadi. *Skripsi: Metode Dakwah Islamiyah Dalam Pembinaan Keagamaan Masyarakat Nelayan Desa Lebiti Kec. Toea Kab. Tojo Una Sulawesi Tengah*. Fakultas Dakwah dan Komunikasi Universitas Muhammadiyah Makasar, 2020.
- Sarwono, Jonanthan. *Metode Penelitian Kuantitatif & Kualitatif*. Yogyakarta: Graha Ilmu, 2006.
- Sarwono, Sarlito Wirawan. *Pengantar Psikologi Umum*. Jakarta: Rajawali Pers, 2012.
- Sazali. "Signifikansi Ibadah Sholat Dalam Pembentukan Kesehatan Jasmani Dan Rohani." *Jurnal Ilmu dan Budaya* 40, no. 52 (2016): 5890.
- Soiman. *Metode Dakwah*. Medan: Perdana Publishing, 2017.
- Sugiyono. *Metode Penelitian Kuantitatif, Kualitatif Dan R&D*. Bandung: Alfabeta, 2013.
- Sumarti, Titin. *Skripsi: Pembinaan Mental Keagamaan Pada Masyarakat Nelayan Di Desa Batakan Kecamatan Panyipatan Kabupaten Tanah Laut*. Fakultas Dakwah dan Komunikasi Universitas Islam Negeri Antasari Banjarmasin, 2012.
- Suparman, Deden. "Pembelajaran Ibadah Shalat Dalam Perpektif Psikis Dan Medis" IX, no. 2 (2015): 48–70.
- Zaitun, and Siti Habiba. "Implementasi Sholat Fardhu Sebagai Sarana Pembentuk Karakter Mahasiswa Universitas Maritim Raja Ali Haji Tanjungpinang." *Jurnal Pendidikan Agama Islam - Ta'lim* 11, no. 2 (2013): 153–168.
- Zakaria, Zainal Arifin. *Tafsir Inspirasi: Inspirasi Dari Kitab Suci Alqur'an*. Medan: Duta Azhar, 2018.
- Zebua, Try Gunawan. "Teori Motivasi Abraham H. Maslow Dan Implikasinya Dalam Kegiatan Belajar Matematika." *Range: Jurnal Pendidikan Matematika* 3, no. 1 (2021): 68–76.
- Zulman. "Strategi, Metode Dan Teknik Komunikasi Penyuluhan Agama Islam." *Lentera: Jurnal Diklat Keagamaan Padang* 4, no. 2 (2020): 115–131.



# LAMPIRAN

UNIVERSITAS ISLAM NEGERI  
SUMATERA UTARA MEDAN

Tabel 1. Lembar Observasi Penelitian

No.	Aspek Yang Diamati	Observasi		Keterangan
		Baik	Kurang Baik	
<b>1.</b>	<b>Observasi Tempat Penelitian</b>			
1).	Keadaan lokasi penelitian	✓		Lokasi penelitian dalam keadaan baik serta mudah diakses oleh peneliti
2).	Sarana dan prasarana	✓		Sarana dan prasarana memadai
<b>2.</b>	<b>Observasi Terhadap Penyuluh Agama</b>			
1).	Penyuluh agama memiliki sikap yang baik dan sopan kepada masyarakat	✓		Penyuluh agama bersikap baik dan sopan
2).	Penjelasan dalam menyampaikan materi keagamaan jelas dan mudah dipahami masyarakat	✓		Materi yang disampaikan penyuluh agama mudah dipahami
3).	Metode yang digunakan sesuai dengan keadaan masyarakat	✓		Metode yang digunakan sesuai dengan keadaan masyarakat
4).	Memberikan contoh teladan yang baik kepada masyarakat	✓		Penyuluh menjadi contoh teladan bagi masyarakat
<b>3.</b>	<b>Observasi Terhadap Masyarakat</b>			
1).	Kondisi keagamaan masyarakat		✓	Kurangnya kesadaran masyarakat nelayan akan pentingnya sholat lima waktu
2).	Kehidupan sehari-hari masyarakat	✓		Kehidupan sehari-hari masyarakat berjalan baik.

Tabel 2. Waktu Penelitian

No.	Jenis Kegiatan	Bulan								
		Maret	Mei	Juni		Juli	Agustus			
		Minggu Ke 1	Minggu Ke 1	Minggu ke III	Minggu ke IV	Minggu Ke 1	Minggu Ke 1	Minggu Ke II	Minggu Ke III	Minggu Ke IV
1.	Studi awal	5 Maret								
2.	Seminar Proposal			24 Juni						
3.	Revisi Proposal				30 Juni					
4.	Riset lapangan					10 Juli				
5.	Sidang Munaqasyah									29 Agustus



**BIMBINGAN PENYULUHAN ISLAM**  
**FAKULTAS DAKWAH DAN KOMUNIKASI**  
**UNIVERSITAS ISLAM NEGERI SUMATERA UTATA**  
**MEDAN**  
**2022**

**PANDUAN WAWANCARA INFORMAN PENELITIAN**  
**METODE PENYULUH AGAMA DALAM MEMOTIVASI KESADARAN**  
**WAJIB SHOLAT LIMA WAKTU BAGI MASYARAKAT NELAYAN**  
**DI PERKAMPUNGAN NELAYAN DESA DAHARI SELEBAR**  
**KECAMATAN TALAWI KABUPATEN BATU BARA**

**Oleh: Muhammad Zahid Mubarak**

**Nim: 0102181015**

NO.	ASPEK	URAIAN
1.	Tujuan	Memperoleh informasi mendalam tentang: <ol style="list-style-type: none"> <li>1. Untuk mengetahui bentuk metode penyuluh Agama dalam memotivasi kesadaran wajib sholat lima waktu bagi masyarakat nelayan di perkampungan nelayan Desa Dahari Selebar Kecamatan Talawi Kabupaten Batu Bara.</li> <li>2. Untuk mengetahui hambatan metode penyuluh Agama dalam memotivasi kesadaran wajib sholat lima waktu bagi masyarakat nelayan di</li> </ol>



		<p>perkampungan nelayan Desa Dahari Selebar Kecamatan Talawi Kabupaten Batu Bara.</p> <p>3. Untuk mengetahui bentuk keberhasilan penyuluh Agama dalam memotivasi kesadaran wajib sholat lima waktu bagi masyarakat nelayan di perkampungan nelayan Desa Dahari Selebar Kecamatan Talawi Kabupaten Batu Bara.</p>
2.	<p>Teknik Pengumpulan Data</p>	<ol style="list-style-type: none"> <li>1. Observasi (pengamatan)</li> <li>2. Wawancara</li> <li>3. Studi dokumentasi</li> </ol>
3.	<p>Informan Penelitian</p>	<ol style="list-style-type: none"> <li>1. Pegawai KUA Kecamatan Talawi</li> <li>2. Penyuluh agama yang bertugas di Desa Dahari Selebar</li> <li>3. Masyarakat Nelayan</li> </ol>
4.	<p>Waktu</p>	<p>Durasi maksimal setiap wawancara 30 menit</p>
5.	<p>Langkah-langkah (proses) wawancara</p>	<ol style="list-style-type: none"> <li>1. Memperkenalkan diri.</li> <li>2. Menjelaskan maksud dan tujuan penelitian.</li> <li>3. Meminta kesediaan informan untuk diwawancarai, dicatat dan direkam sebagai data penelitian.</li> <li>4. Mengajukan pertanyaan-pertanyaan untuk dijawab sesuai dengan pedoman wawancara.</li> </ol>

		<ol style="list-style-type: none"> <li>5. Meminta persetujuan informan bahwa data yang diberikan akan dijadikan dokumentasi dalam penelitian.</li> <li>6. Konfirmasi semua hasil catatan dan rekamandengan informan untuk akurasi informasi yang diperoleh.</li> <li>7. Menyampaikan terima kasih kepada informan atas waktu dan informasi yang telah diberikan.</li> <li>8. Meminta kesedian informan menerima peneliti kembali jika memerlukan informasi tambahan.</li> <li>9. Mengakhiri wawancara dan berpamitan.</li> </ol>
6.	<p>Perlengkapan atau alat yang digunakan</p>	<ol style="list-style-type: none"> <li>1. Alat tulis</li> <li>2. Alat perekam audio (aplikasi perekam suara dari telepon genggam)</li> </ol>

**PEDOMAN WAWANCARA**

NO	INFORMAN PENELITIAN	PERTANYAAN
1.	Pegawai KUA Kecamatan Talawi	<ol style="list-style-type: none"> <li>1. Bagaimana profil singkat KUA Kecamatan Talawi?</li> <li>2. Bagaimana visi misi KUA Kecamatan Talawi?</li> <li>3. Kapan awal mula adanya penyuluhan agama di KUA Kecamatan Talawi?</li> <li>4. Berapa orang penyuluh yang terdapat di KUA Kecamatan Talawi?</li> <li>5. Berapa desa yang dibina oleh satu orang penyuluh di KUA Kecamatan Talawi?</li> </ol>
2.	Penyuluh Agama kecamatan Talawi yang bertugas di desa Dahari Selebar	<ol style="list-style-type: none"> <li>1. Bagaimana peran penyuluh agama dalam memotivasi kesadaran wajib sholat lima waktu bagi masyarakat nelayan di perkampungan nelayan Desa Dahari Selebar Kecamatan Talawi Kabupaten Baru Bara?</li> <li>2. Metode apa yang bapak gunakan dalam memberikan penyuluhan untuk memotivasi kesadaran wajib sholat lima waktu bagi masyarakat nelayan di perkampungan nelayan</li> </ol>

		<p>Desa Dahari Selebar Kecamatan Talawi Kabupaten Baru Bara?</p> <ol style="list-style-type: none"><li>3. Bagaimana respon atau antusias masyarakat ketika bapak melakukan penyuluhan?</li><li>4. Apa materi penyuluhan yang bapak sampaikan kepada masyarakat dalam rangka memotivasi kesadaran wajib sholat lima waktu bagi masyarakat nelayan di perkampungan nelayan Desa Dahari Selebar Kecamatan Talawi Kabupaten Baru Bara?</li><li>5. Dimana lokasi atau tempat yang biasa bapak gunakan untuk memberikan penyuluhan kepada masyarakat?</li><li>6. Berapa kali dalam sebulan bapak memberikan penyuluhan kepada masyarakat?</li><li>7. Apa hambatan yang bapak alami dalam memberikan penyuluhan kepada masyarakat?</li><li>8. Bagaimana cara bapak untuk mengatasi hambatan yang terjadi ketika melakukan penyuluhan?</li><li>9. Bagaimana bentuk keberhasilan penyuluhan agama yang dilakukan?</li></ol>
--	--	--

		<p>10. Apa dampak atau perubahan yang terjadi setelah bapak melakukan penyuluhan kepada masyarakat?</p>
3.	Mayarakat Nelayan	<ol style="list-style-type: none"> <li>1. Sepengetahuan bapak apakah di Desa Dahari Selebar kecamatan Talawi ini ada penyuluh agama?</li> <li>2. Metode apa yang digunakan oleh penyuluh agama ketika mereka memberikan penyuluhan?</li> <li>3. Apakah bapak ikut serta dalam kegiatan penyuluhan tersebut?</li> <li>4. Bagaimana pendapat bapak dengan adanya penyuluh agama di Desa Dahari Selebar Kecamatan Talawi?</li> <li>5. Bagaimana pelaksanaan sholat bapak ketika bapak sedang menangkap ikan di laut?</li> <li>6. Apa yang menjadi problem bapak tidak melaksanakan sholat?</li> <li>7. Apa perasaan yang bapak rasakan ketika melaksanakan sholat?</li> <li>8. Apa perasaan yang bapak rasakan ketika melaksanakan sholat?</li> </ol>

## **Profil KUA Kecamatan Talawi**

Kantor Urusan Agama (KUA) berlokasi di Kecamatan Talawi Kabupaten Batu Bara Jl. H Abdul Rahman No. 01 Labuhan Ruku, Talawi. Kode pos 21254, yang mana saat ini KUA kecamatan Talawi dipimpin oleh Bapak Drs. H Ahmad Jais, MA.

Kantor Urusan Agama (KUA) Kecamatan Talawi Kabupaten Batu Bara memiliki visi misi sebagai berikut:

### **a. Visi**

“Unggul dalam pelayanan keagamaan yang melahirkan masyarakat kecamatan Talawi yang berakhlak mulia”

### **b. Misi**

1. Meningkatkan sumber daya manusia
2. Meningkatkan sarana dan prasarana
3. Meningkatkan kualitas pelayanan di bidang kepenghuluan, keluarga sakinah, ibadah sosial, dan kemitraan ummat beragama.
4. Meningkatkan peran dan fungsi lembaga keagamaan dalam peningkatan pengetahuan, penghayatan dan pengamalan ajaran agama.
5. Meningkatkan pelayanan informasi di bidang kemesjidan, ZIS, haji dan umroh.
6. Meningkatkan koordinasi lintas sektoral.

### **c. Motto**

“Maksimal dalam pelayanan tuntas dalam bekerja ikhlas dalam berbuat”.

**STRUKTUR ORGANISASI  
KANTOR URUSAN AGAMA  
KECAMATAN TALAWI KABUPATEN BATUBARA**

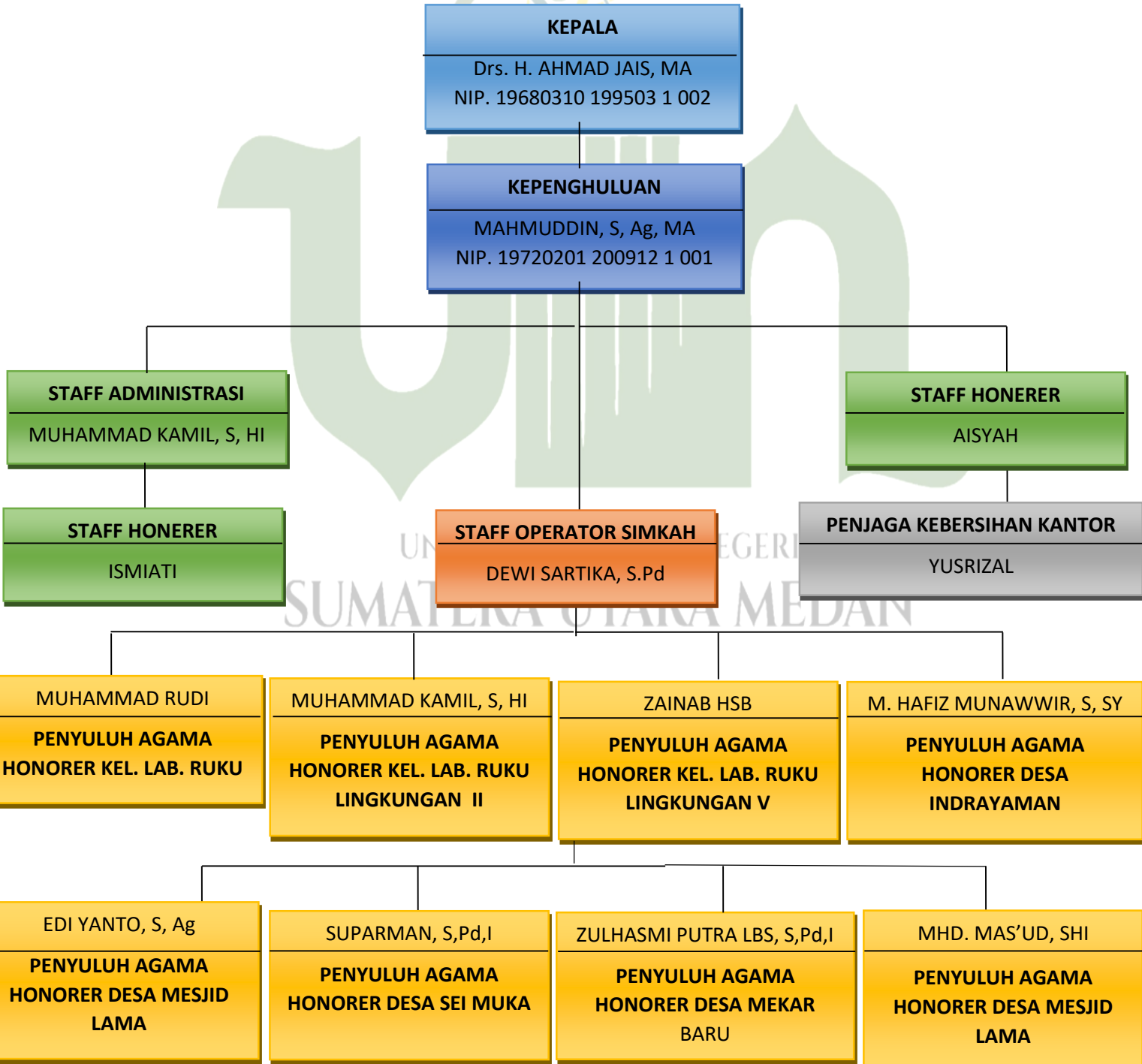



KEMENTERIAN AGAMA REPUBLIK INDONESIA  
 UNIVERSITAS ISLAM NEGERI SUMATERA UTARA MEDAN  
 FAKULTAS DAKWAH DAN KOMUNIKASI  
 Jl. Williem Iskandar Pasar V Medan Estate 20371  
 Telp. (061) 6615683-6622925 Fax. 6615683

Nomor : B-2651/DK/DK.V.1/TL.00/07/2022

11 Juli 2022

Lampiran : -

Hal : Izin Riset

Yth. Bapak/Ibu Kepala Penyuluh Agama Kecamatan Talawi Kabupaten Batu Bara

Assalamulaikum Wr. Wb.

Dengan Hormat, diberitahukan bahwa untuk mencapai gelar Sarjana Strata Satu (S1) bagi Mahasiswa Fakultas Dakwah dan Komunikasi adalah menyusun Skripsi (Karya Ilmiah), kami tugaskan mahasiswa:

Nama : Muhammad Zahid Mubarak  
 NIM : 0102181015  
 Tempat/Tanggal Lahir : Titi Merah, 29 September 2000  
 Program Studi : Bimbingan Penyuluhan Islam  
 Semester : VIII (Delapan)  
 Alamat : Dusun II Datu Desa Pematang Panjang Kelurahan Pematang Panjang Kecamatan Lima Puluh Pesisir

untuk hal dimaksud kami mohon memberikan Izin dan bantuannya terhadap pelaksanaan Riset di Jl. H. Abdul Rahman No. 01 Labuhan Ruku Kecamatan Talawi Kabupaten Batu Bara, guna memperoleh informasi/keterangan dan data-data yang berhubungan dengan Skripsi (Karya Ilmiah) yang berjudul:

**Metode Penyuluh Agama Dalam Memotivasi Kesadaran Wajib Sholat Lima Waktu Bagi Masyarakat Nelayan Di Perkampungan Nelayan Desa Dahari Selebar Kecamatan Talawi Kabupaten Batu Bara**

Demikian kami sampaikan, atas bantuan dan kerjasamanya diucapkan terima kasih.

Medan, 11 Juli 2022  
 a.n. DEKAN  
 Wakil Dekan I



Digitally Signed

**Dr. Rubino, MA**  
 NIP. 197312291999031001

Tembusan:

- Dekan Fakultas Dakwah dan Komunikasi UIN Sumatera Utara Medan

info : Silahkan scan QRCode diatas dan klik link yang muncul, untuk mengetahui keaslian surat





**KEMENTERIAN AGAMA REPUBLIK INDONESIA**  
**KANTOR KEMENTERIAN AGAMA KABUPATEN BATU BARA**  
**KANTOR URUSAN AGAMA KECAMATAN TALAWI**  
**ALAMAT : JL.ABDUL RAHMAN NO.01 KEL. LABUHAN RUKUKEC.TALAWI K.POS 21254**

Nomor : B: 336 /KUA.02.26.05/PP.01.1/VII/2021

Labuhan Ruku,25 Juli 2022

Lamp :-

Hal : **IZIN RISET**

Kepada Yth.  
 Dekan Fakultas Dakwah dan Komunikasi  
 UIN Sumatera Utara  
 di –  
 Medan

Berdasarkan surat dari Universitas Islam Sumatera Utara (UIN-SU Medan) Nomor : B.2651/DK/DK.V.1/TL.00/07/2022 Tanggal 11 Juli 2022 Prihal : Izin Riset, maka dengan ini kami dari Kantor Urusan Agama Kecamatan Talawi Kabupaten Batu Bara member izin Untuk melakukan riset kepada :

**Nama** : Muhammad Zahid Mubarak  
**Nim** : 0102181015  
**Tempat / Tanggal lahir** : Titi Merah,,29 September 2000  
**Program Setudi** : Bimbingan Penyuluh Islam  
**Semester** : VIII ( Delapan )  
**Alamat** : Dusun II Datu Desa Pematang Panjang Kelurahan Pematang Panjang Kecamatan Lima Puluh Pesisir  
**Judul Skripsi** : *“ Metode Penyuluh Agama dalam memotifasi kesadaran Wajib Sholat lima waktu bagi masyarakat nelayan di Perkampungan Nelayan Desa Dahari Selebar Kecamatan Talawi Kabupaten Batu Bara “*

Demikian surat ini kami sampaikan , untuk dapat di pergunakan seperlunya.

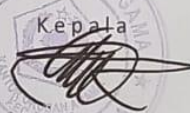
Kepala  
  
**Drs.H.AHMAD JAIS,MA**  
 NIP. 196803101995031002



KEPUTUSAN KEPALA KANTOR WILAYAH KEMENTERIAN AGAMA PROVINSI SUMATERA UTARA  
NOMOR 3957/Kw.02/6-a/Kp.00.3/12/2019  
TENTANG

PENETAPAN PENYULUH AGAMA ISLAM NON PEGAWAI NEGERI SIPIL (NON PNS)  
DILINGKUNGAN KANTOR WILAYAH KEMENTERIAN AGAMA PROVINSI SUMATERA UTARA

- Menimbang :
- bahwa dalam rangka kelancaran pelaksanaan tugas bimbingan dan penyuluhan kepada masyarakat di lingkungan Kantor Kementerian Agama Provinsi Sumatera Utara perlu menetapkan Penyuluh Agama Islam Non PNS;
  - bahwa nama yang tercantum dalam keputusan ini dipandang cakap dan memenuhi syarat untuk ditetapkan sebagai Penyuluh Agama Islam Non Pegawai Negeri Sipil;
  - bahwa berdasarkan pertimbangan sebagaimana dimaksud dalam huruf a dan huruf b perlu menetapkan Surat Keputusan Kepala Kantor Wilayah Kementerian Agama Provinsi Sumatera Utara tentang Penetapan Penyuluh Agama Islam Non Pegawai Negeri Sipil,
- Mengingat :
- Undang-undang Nomor 17 Tahun 2003 tentang Keuangan Negara;
  - Undang-undang Nomor 5 Tahun 2014 tentang Aparatur Sipil Negara;
  - Peraturan Pemerintah Nomor 55 Tahun 2007 tentang Pendidikan Agama dan Pendidikan Keagamaan;
  - Peraturan Menteri Keuangan Nomor 190/PMK 05/2012 tentang Tata Cara Pembayaran dalam Pelaksanaan Anggaran dan Belanja Negara;
  - Peraturan Menteri Agama Nomor 9 Tahun 2019 tentang Organisasi dan Tata Kerja Instansi Vertikal Kementerian Agama;
  - Keputusan Menteri Agama RI Nomor 10 Tahun 2019 tentang Honorarium Bagi Penyuluh Agama non Pegawai Negeri Sipil;
  - Keputusan Direktur Jenderal Bimbingan Masyarakat Islam Nomor 927 Tahun 2019 tentang Petunjuk Teknis Pengangkatan Penyuluh Agama Islam Non Pegawai Negeri Sipil;
  - Surat Menteri Keuangan Nomor S-815/MK 02/2018 Tentang Satuan Biaya Masukan Lainnya di lingkup Kementerian Agama;

MEMUTUSKAN:

Menetapkan : KEPUTUSAN KEPALA KANTOR WILAYAH KEMENTERIAN AGAMA PROVINSI SUMATERA UTARA TENTANG PENETAPAN PENYULUH AGAMA ISLAM NON PEGAWAI NEGERI SIPIL

KESATU : Menetapkan Penyuluh Agama Islam Non Pegawai Negeri Sipil sebagai berikut :

Nama	: Sukri Hamdi
Jenis Kelamin	: Laki-Laki
NIK	: 121905045930000
Tempat dan Tanggal Lahir	: Mesjid Lama, 27 Juli 1993
Pendidikan Terakhir	: SLTA
Tempat Tugas	: KUA Kecamatan Talawi
Kabupaten/Kota	: Batu Bara

KEDUA : Penyuluh Agama Islam Non Pegawai negeri Sipil sebagaimana dimaksud dalam Diktum KESATU diberikan honorarium sebesar Rp. 1.000.000 (satu juta rupiah) setiap bulannya.

KETIGA : Pembayaran honorarium tersebut dibebankan pada DIPA Satker Bimas Islam Kantor Kementerian Agama Kabupaten Batu Bara.

KEEMPAT : Apabila dikemudian hari ternyata terdapat kekeliruan dalam keputusan ini akan diadakan perbaikan dan perhitungan kembali sebagaimana mestinya.

KELIMA : Keputusan ini mulai berlaku pada tanggal 31 Desember 2019.



Ditetapkan di Medan  
pada tanggal 31 Desember 2019  
Kepala Kanwil Kementerian Agama  
Provinsi Sumatera Utara

IRWAN ZULFAH

MEMBUKAKAN Keputusan ini disampaikan kepada :

- Badan Pemeriksa Keuangan di Jakarta;
- Sekretaris Jenderal Kementerian Agama RI;
- Inspektur Jenderal Kementerian Agama RI;
- Direktur Jenderal Bimbingan Masyarakat Islam Kementerian Agama RI
- Kepala Kantor Kementerian Agama Kabupaten Batu Bara
- Kepala Kantor Pelayanan dan Pembendaharaan Negara Tanjung Balai
- Kepala Sub Bagian Perencanaan dan Keuangan Kanwil Kementerian Agama Provinsi Utara.





Kantor Urusan Agama (KUA) Kecamatan Talawi



Wawancara bersama pegawai Kantor Urusan Agama (KUA) Kecamatan Talawi



Bersama penyuluh agama kecamatan talawi untuk Desa Dahari selebar

UNIVERSITAS ISLAM NEGERI  
SUMATERA UTARA MEDAN



Perumahan Nelayan Desa Dahari Selebar





Wawancara bersama masyarakat nelayan Desa Dahari Selebar Kecamatan Talawi



Wawancara bersama masyarakat nelayan Desa Dahari Selebar Kecamatan Talawi

**DAFTAR RIWAYAT HIDUP****1. IDENTITAS DIRI**

Nama Lengkap : Muhammad Zahid Mubarak  
Tempat Tanggal Lahir : Titi Merah, 29 September 2000  
NIM : 0102181015  
Fakultas/Jurusan : Fakultas Dakwah dan Komunikasi/ Bimbingan  
Penyuluhan Islam  
Email : muhammadzahidmubarakqq48173@gmail.com  
Alamat Rumah : Jl. Amaliun Gg. Hidayah Kecamatan Medan Area

**2. DATA ORANG TUA**

Nama Ayah : Hasan Basri Aiyub  
Nama Ibu : Nurhayati Nazrin  
Pekerjaan Ayah : Guru Swasta  
Pekerjaan Ibu : Ibu rumah tangga  
Alamat : Dusun II Datu Desa Pematang Panjang kecamatan  
Lima Puluh Pesisir Kabupaten Batu Bara

**3. JENJANG PENDIDIKAN**

SD (2006-2012) : SDN 010205 Bulan-Bulan, Batu Bara  
MTS (2012-2015) : MTS Al Washliyah Titi Merah, Batu Bara  
MA (2015-2018) : MAS Al Wahliyah Kedaisianam, Batu Bara  
Strata 1 (2018-2022) : Universitas Islam Negeri Sumatera Utara Medan