



PROGRAM SERTIFIKASI PEMBIMBING MANASIK HAJI

**EVALUASI
(RENCANA TINDAK LANJUT DAN REFLEKSI/
RTL&R)**

mardianto@uinsu.ac.

EVALUASI (RENCANA TINDAK LANJUT DAN REFLEKSI/ RTL&R)

Deskripsi

Pembahasan ini meliputi anatomi rencana tindak lanjut, dan refleksi khususnya bagi jamaah yang pulang ke Indonesia setelah melaksanakan ibadah Haji.

Tujuan

Peserta memiliki keterampilan merencanakan Rencana Tindak Lanjut dan pengelolaan Refleksi kepada Jamaah setelah menjadi Haji

Strategi Pembelajaran

- Presentase
- Diskusi
- Tanya jawab





BERITA HAJI, PEMBIMBING DAN KBIH

Pulang dari Tanah Suci banyak cerita,
ceritakan yang baik agar menjadi ibadah

Sabtu, 22 Februari 2020

Kakan Kemenag Sidimpunan Sebut KBIH Ar-Raudhah Mampu Berikan Yang Terbaik

Mifanews.Co.Id - Daerah - 478 Views

[f](#) [t](#) [g+](#) [p](#) [w](#) [o](#)

- Naik Haji Ketemu Yesus Disuruh Pulang - Ali
YouTube - Kesaksian Segala Bangsa
27 Nov 2017
- Pulang Umroh Terima Yesus
YouTube - Saifudin Ibrahim
7 Sep 2020
- Hancur Hati dan Pergi ke Mekah, Pria Ini Malah Ditemui ...
YouTube - YERUSALEM BARU
30 Jul 2019
- Pulang Haji, Jemaah haji Asal Sulsel Kenakan Pakaian Khas
YouTube - KOMPASTV
26 Agu 2019

Gambar untuk PULANG HAJI MENDIRIKAN KBIH

Laporkan gambar

→ Lihat semua

Sabtu, 22 Februari 2020

Kakan Kemenag Sidimpuan Sebut KBIH Ar-Raudhah Mampu Berikan Yang Terbaik

Mitanews.Co.Id - Daerah - 478 Views





Naik Haji Ketemu [redacted] Disuruh Pulang - Ali

YouTube - Kesaksian Segala Bangsa
27 Nov 2017



Pulang Umroh Terima Ye [redacted]

YouTube - Saifudin Ibrahim
7 Sep 2020



Hancur Hati dan Pergi ke Mekah, Pria Ini Malah Ditemui ...

YouTube - YERUSALEM BARU
30 Jul 2019



Pulang Haji, Jemaah haji Asal Sulsel Kenakan Pakaian Khas

YouTube - KOMPASTV
26 Agu 2019

 Gambar untuk PULANG HAJI MENDIRIKAN KBIH



Laporkan gambar

BERITA HAJI DAN KBIH

- Kegiatan dan acara yang dilakukan oleh jamaah haji ketika berangkat dan kembali ke tanah air, ada yang baik walaupun tidak ditemukan dalilnya di dalam Al Qur`an dan Hadis akan tetapi sejalan dengan kaidah kaidah umum agama. Namun ada juga kegiatan kegiatan yang tidak baik karena tidak disyariatkan atau bahkan bertentangan dengan ketentuan ketentuan Agama.
- Ramli Abdul Wahid, 2011.



BAHAN REFLEKSI DARI YANG DIALAMI JAMAAH SETELAH PULANG KE TANAH AIR



MENGIDENTIFIKASI PENGALAMAN
DAN HARAPAN SETELAH
MENUNAIKAN IBADAH HAJI

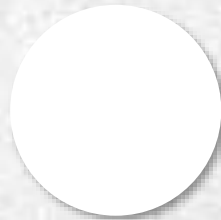

KUALITAS IBADAH

Ibadah yang dilakukan semakin berkualitas khususnya habluminallah

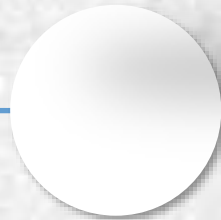

KUALITAS BERJAMAAH

Semakin menyadari dan menjadikan jamaah adalah jalan menuju ridha Nya.

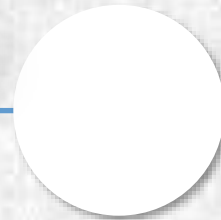

KUALITAS PROFESI

Pekerjaan semakin menyatu dengan nilai ibadah yang dilakukan.



KUALITAS TIM

Seorang yang telah haji ia akan mewarnai orang lain tentang kebaikan



BERBAGI

Mengembangkan diri untuk orang lain, untuk jamaah dan untuk ummat secara keseluruhan

CERITA TENTANG EVALUASI TINDAK LANJUT (OVERVIEW)



- Mobil Toyota Fortuner
- Pak Haji
- Apa hubungannya

TIGA MACAM LAYANAN PURNA

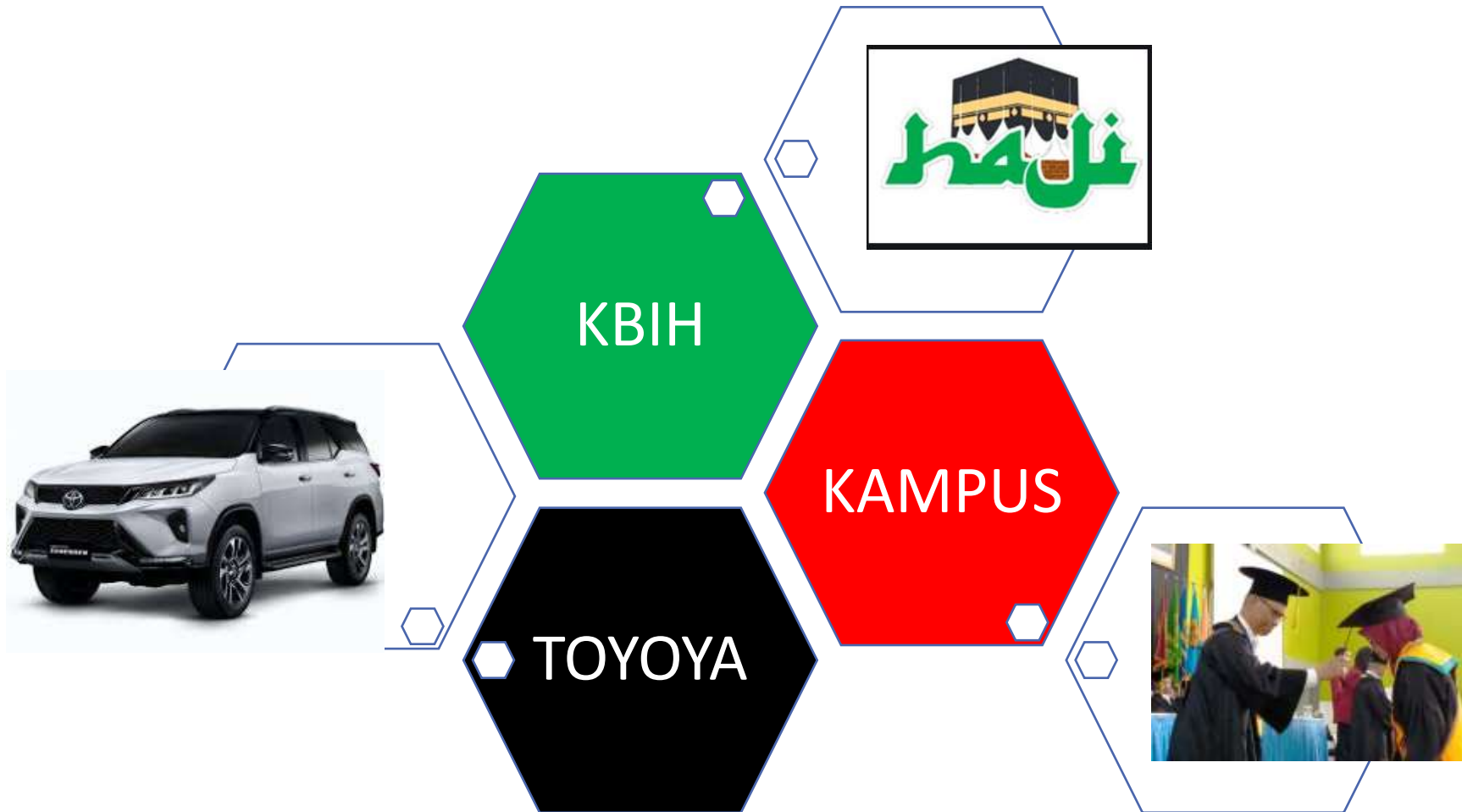

- Toyota
 - Jasa penjualan,
 - Perawatan,
 - Perbaikan, dan
 - Penyediaan jasa suku cadang
- Kampus
 - Almamater, ibu asuh
 - Alumni. Personal (ikatan alumni)
- KBIH
 - Niat
 - Paradigma
 - Manajemen



ANOTHER TITLE GOES HERE

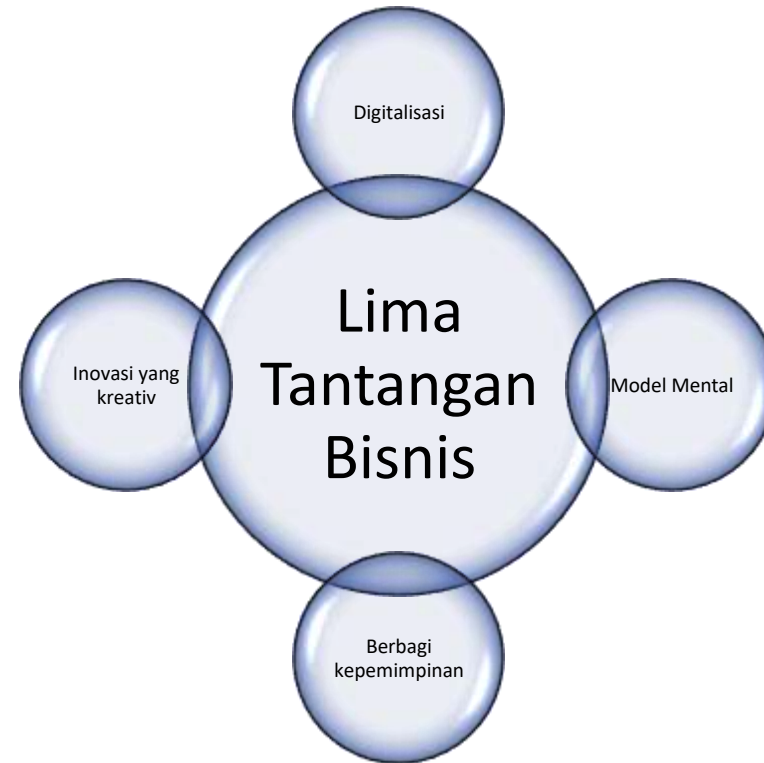

EVALUASI DAN RENCANA TINDAK LANJUT

EVALUASI PROGRAM

- PENGERTIAN
 - Evaluasi Program adalah mengidentifikasi secara sistematis pelaksanaan untuk mengambil keputusan dan kebijakan pada kegiatan yang berkelanjutan.
- TUJUAN
 - Membuat kebijakan dan Keputusan
 - Menilai hasil yang telah dicapai
 - Menilai kurikulum
 - Memonitor pembiayaan
 - Memperbaiki materi pembinaan

RENCANA TINDAK LANJUT

- PENGERTIAN
 - Rencana tindak lanjut adalah kegiatan menyusun secara sistematis apa yang akan dilakukan, siapa yang melakukan dan kapan dilakukan dengan target yang terukur
- TUJUAN
 - Tersusunnya program jangka pendek
 - Terjadwal dan terukurnya kegiatan
 - Terdapat kontrol kegiatan

MERUMUSKAN RENCANA TINDAK LANJUT

RTL JAMAAH HAJI

Secara individual Pak Haji dapat melakukan rencana apa yang akan dilakukannya untuk

- a. Dirinya sendiri
- b. Diri dan keluarganya
- c. Diri dan lingkungannya
- d. Diri dan Profesinya

RTL PEMBIMBING HAJI

Sebagai pembimbing ibadah maka hal yang harus dilakukan adalah:

- a. Evaluasi Pembimbingan*
- b. Kembangkan komunikasi*
- c. Penguatan Jamaah.*

RTL KBIH

Sebagai penyelenggara pembimbing ibadah maka hal yang harus dilakukan adalah:

- a. Evaluasi Program***
- b. Pengembangan program***
- c. Penguatan perusahaan .***

IDENTIFIKASI KE PROGRAM

- Pertama anatomi jamaah, pembimbing dan KBIH.
- Kedua rancanglah kegiatan dan buat alat ukur pencapaian.
- Ketiga kembangkan manajemen, teknologi serta keberkahan.

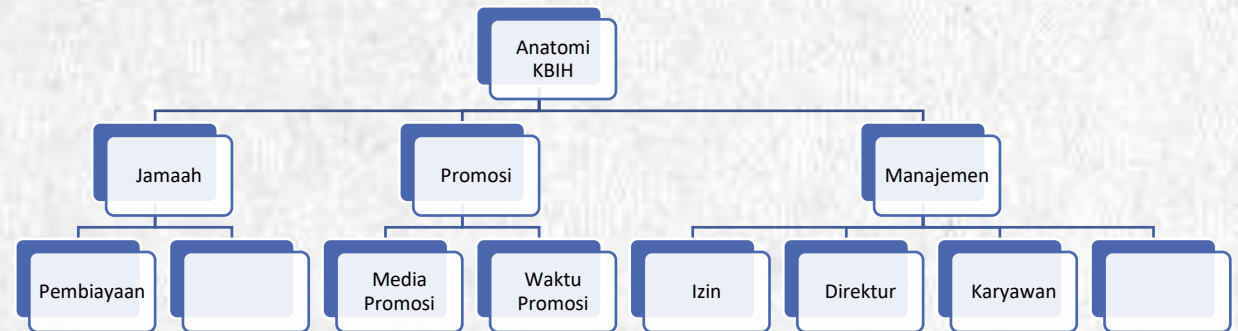

FORM RENCANA TINDAK LANJUT PAK HAJI (INDIVIDU)

Merencanakan kegiatan yang dapat dilakukan seorang Jamaah Haji dapat dikembangkan dengan mengidentifikasi a. kegiatan, b. indikator keberhasilan dan c. waktu pencapaian, serta d. beberapa penjelasan lainnya

RENCANA TINDAK LANJUT HAJI _____ TAHUN 2021-2025

No	Kegiatan	Indikator keberhasilan	Waktu	Ket
1	Menabung untuk anak	Dua anak punya tabungan haji	2 tahun daftar	
2				
3				
4				
5				

FORM RENCANA TINDAK LANJUT PEMBIMBING HAJI

Merencanakan kegiatan yang dapat dilakukan Pembimbing Haji setelah jamaah pulang ke tanah air dapat dikembangkan dengan mengidentifikasi a. kegiatan, b. indikator keberhasilan dan c. waktu pencapaian, serta d. beberapa penjelasan lainnya

RENCANA TINDAK LANJUT PEMBIMBING HAJI TAHUN 2020-2024				
No	Kegiatan	Indikator keberhasilan	Waktu	Ket
1	Pengajian	Peserta 80% ikut di pengajian	4 bulan sekali	Dibentuk ketua
2				
3				
4				
5				

FORM RENCANA TINDAK LANJUT KBIH

Merencanakan kegiatan yang dapat dilakukan Kelompok Bimbingan Manasik Haji (KBIH) dapat dikembangkan dengan mengidentifikasi a. kegiatan, b. indikator keberhasilan dan c. waktu pencapaian, serta d. beberapa penjelasan lainnya.

RENCANA TINDAK LANJUT KBIH TAHUN 2020-2024

No	Kegiatan	Indikator keberhasilan	Waktu	Ket
1	Meng-upgrad web	Tampilan web KBIH semakin menarik	2 bulan	
2				
3				
4				
5				

BEBERAPA PRINSIP RTL

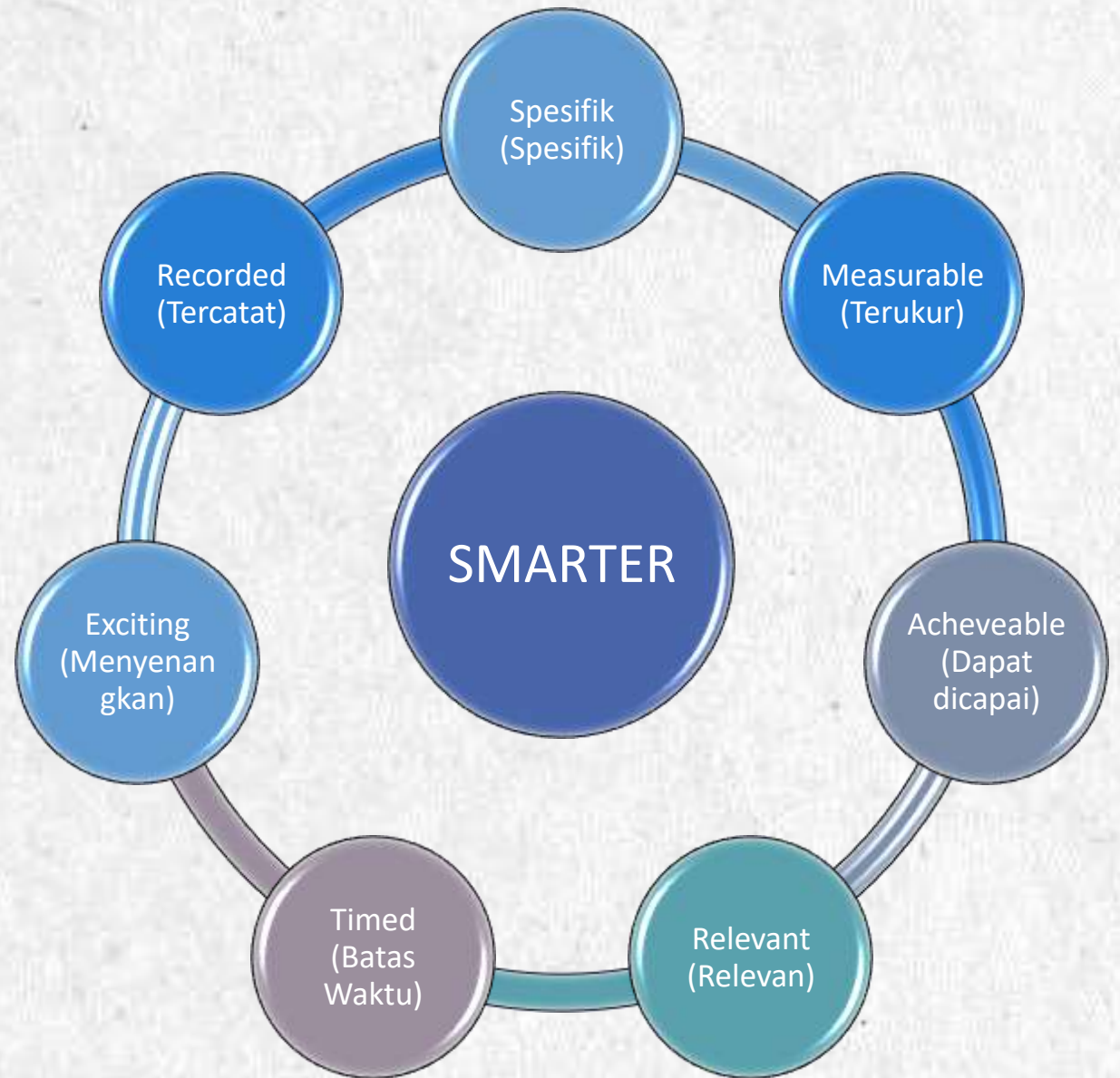

BILL GATES 2020

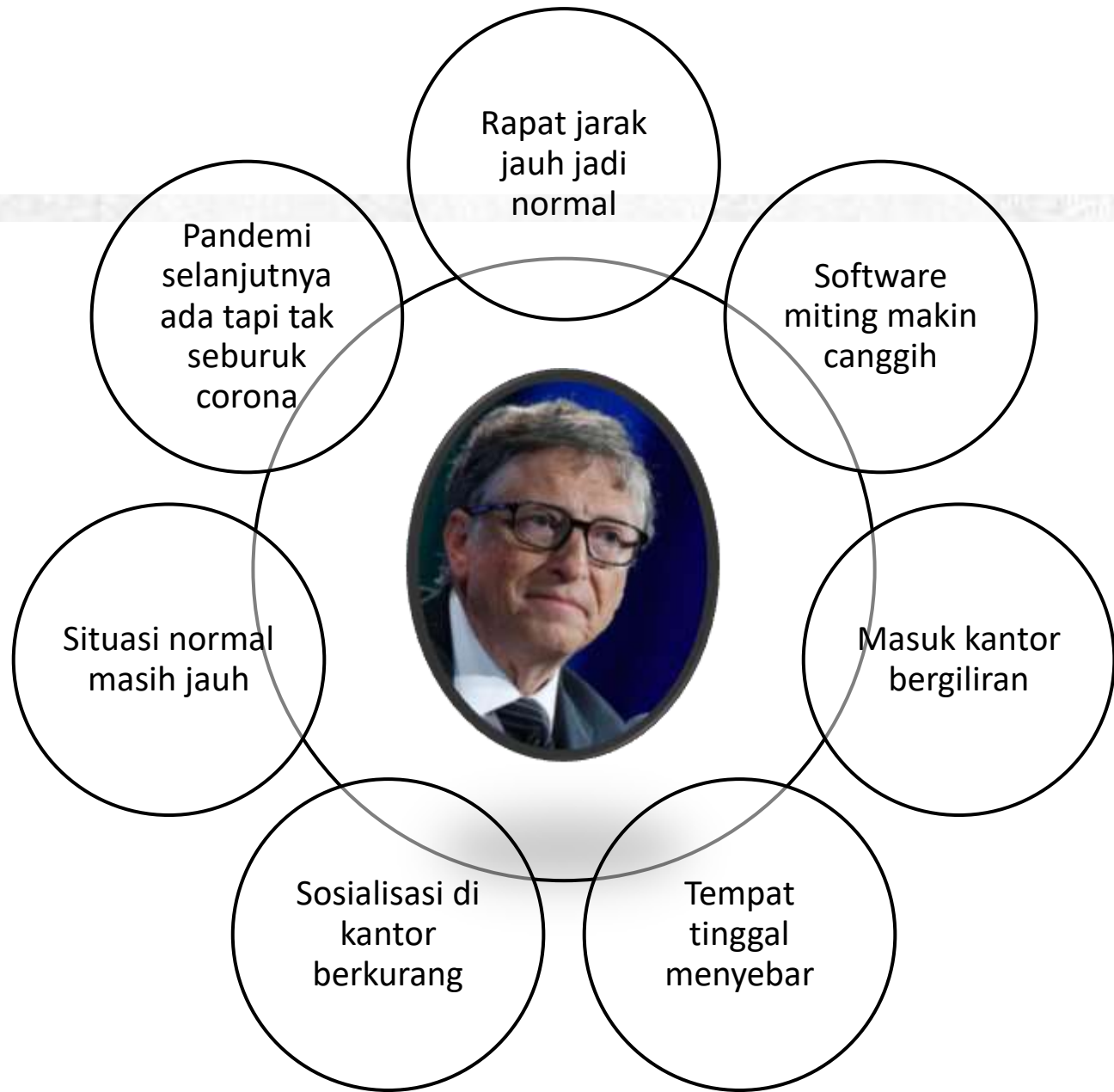





PULANG HAJI

Hindari:

1. www.sendiri@haji.yahoo.com
2. www.menjadipalinghebat@haji.com
3. www.inginhajilagi@.co.id

 mardianto

 0813 7634 3706

 mardianto@uinsu.ac.id

mardianto.uinsu.ac.id

mardiantompd@gmail.com